



COMUNE DI
**CERNUSCO
SUL NAVIGLIO**

CERNUSCO SUL NAVIGLIO (MI)
Via Tizzoni, 2

Planimetria generale area evento
Luna Park 2024

Scala 1:250



PUNTO DI RACCOLTA

- PERCORSO D' ESODO IN ORIZZONTALE VERSO "PUNTO DI RACCOLTA"
- PERCORSO D' ESODO IN DISCESA
- PERCORSO D' ESODO VERSO VARCHI
- PERCORSO ACCESSO MEZZI D'EMERGENZA

U.S. USCITA DI SICUREZZA

- AMBULANZA
- ESTINTORE
- ESTINTORE AGGIUNTIVO
- LAMPADINE DI EMERGENZA
- IDRANTE/IDRANTE SOPRASUOLO
- NASPO
- ATTACCO AUTOPOMPA VV.F.
- IMPIANTO AUTOMATICO ANTINCENDIO
- PULSANTE DI SGANCIO ELETTRICO
- QUADRO ELETTRICO
- PULSANTE ALLARME ANTINCENDIO

ADDETTO ANTINCENDIO

ADDETTO VIGILANZA



▶ Datek22 S.r.l.
Cod. Fisc. e P. IVA 03691010130

▶ Sede operativa:
Via Garibaldi, 118
22073 Fino Mornasco (Co)
tel. 031 - 53.90.22 fax 031 - 53.91.60

▶ E-mail:
info@datek22.com

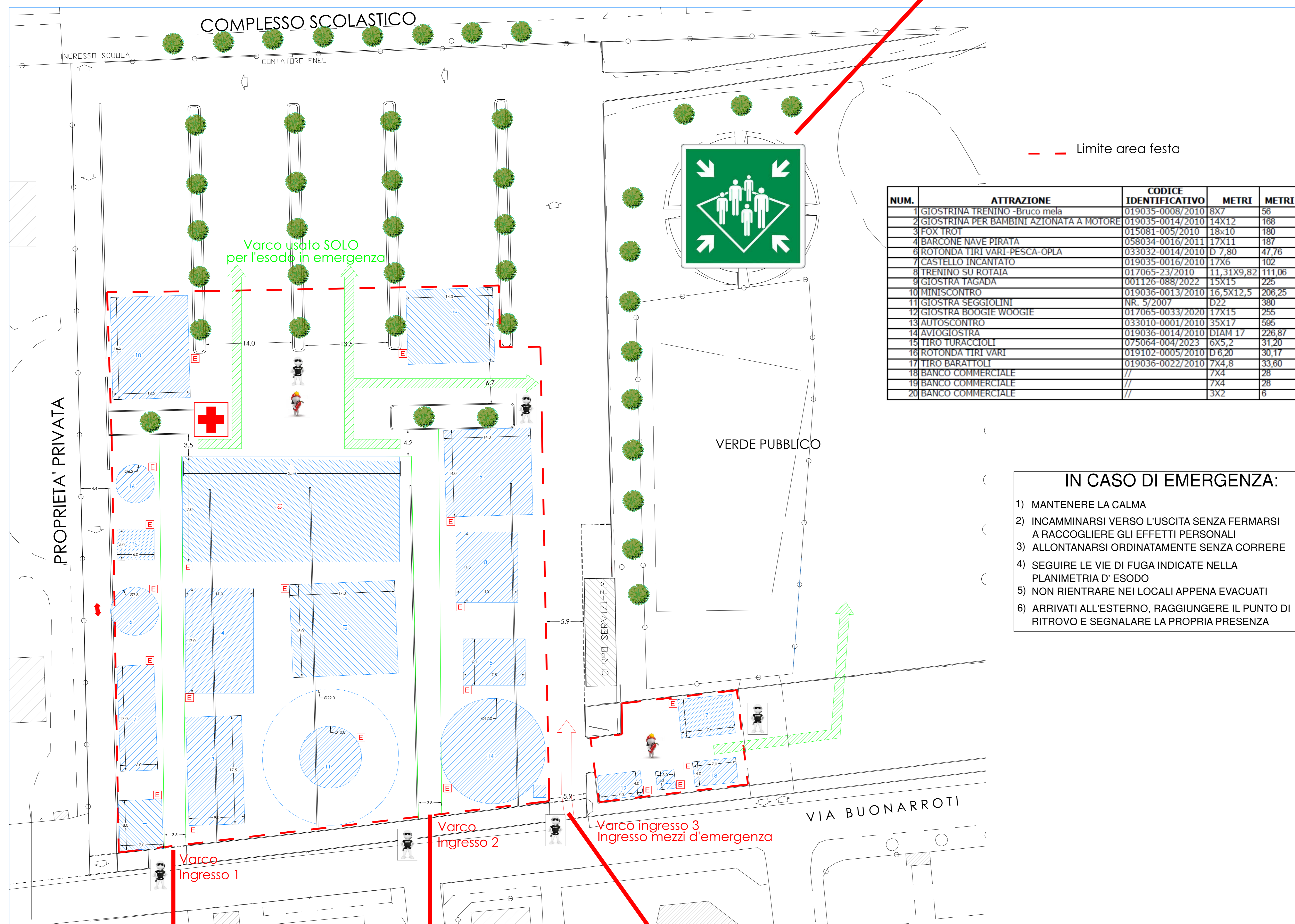

NUM.	ATTRAZIONE	CODICE IDENTIFICATIVO	METRI	METRI
1	GIOSTRINA TRENINO -Brucio mela	019035-0008/2010	8X7	56
2	GIOSTRINA PER BAMBINI AZIONATA A MOTORE	019035-0014/2010	14X12	168
3	FOX TROT	015081-005/2010	18x10	180
4	BARCONI NAVE PIRATA	058034-0016/2011	17X11	187
6	ROTONDA TIRI VARI-PESCA-OPLA	033032-0014/2010	D 7,80	47,76
7	CASTELLO INCANTATO	019035-0016/2010	17X6	102
8	TRENINO SU ROTAJA	017065-23/2010	11,31X9,82	111,06
9	GIOSTRA TAGADA	001126-088/2022	15X15	225
10	MINISCONTRO	019036-0013/2010	16,5X12,5	206,25
11	GIOSTRA SEGGIOLINI	NR. 5/2007	D22	380
12	GIOSTRA BOOGIE WOOGIE	017065-0033/2020	17X15	255
13	AUTOSCONTRO	033010-0001/2010	35X17	595
14	AVIOGIOSTRA	019036-0014/2010	DIAM 17	226,87
15	TIRO TURACCIOLI	075064-004/2023	6X5,2	31,20
16	ROTONDA TIRI VARI	019102-0005/2010	D 6,20	30,17
17	TIRO BARATTOLI	019036-0022/2010	7X4,8	33,60
18	BANCO COMMERCIALE	//	7X4	28
19	BANCO COMMERCIALE	//	7X4	28
20	BANCO COMMERCIALE	//	3X2	6

IN CASO DI EMERGENZA:

- 1) MANTENERE LA CALMA
- 2) INCAMMINARSI VERSO L'USCITA SENZA FERMARSI A RACCOLGERE GLI EFFETTI PERSONALI
- 3) ALLONTANARSI ORDINATAMENTE SENZA CORRERE
- 4) SEGUIRE LE VIE DI FUGA INDICATE NELLA PLANIMETRIA D' ESODO
- 5) NON RIENTRARE NEI LOCALI APPENA EVACUATI
- 6) ARRIVATI ALL'ESTERNO, RAGGIUNGERE IL PUNTO DI RITROVO E SEGNALARE LA PROPRIA PRESENZA

