

RILIEVO FOTOGRAFICO

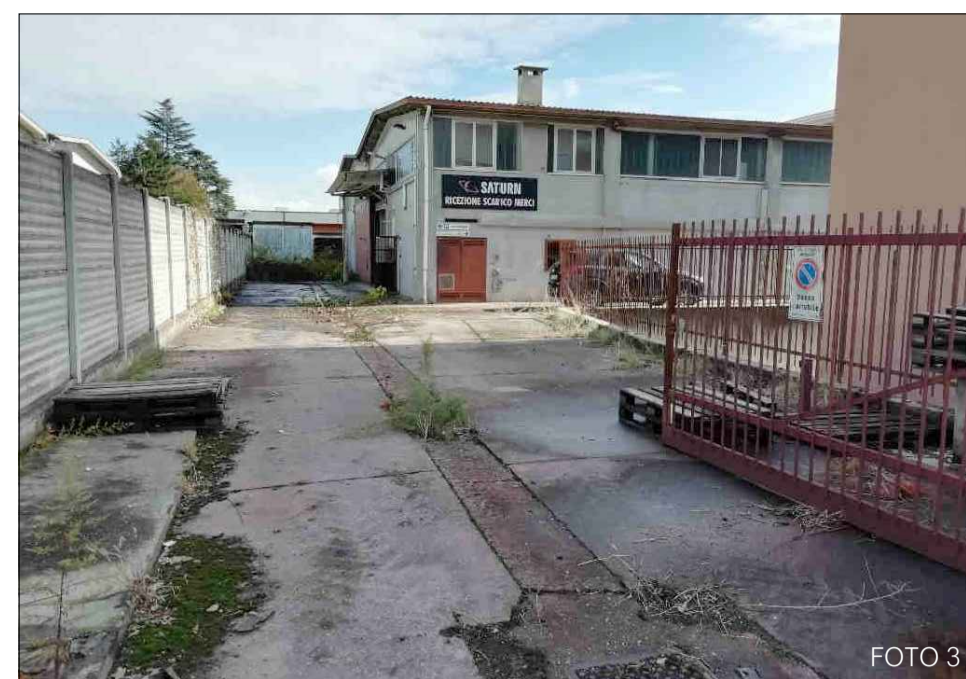

LEGENDA

- PERIMETRO PIANO ATTUATIVO
- EDIFICI ESISTENTI ESTERNI AL P.A.
- EDIFICI IN DEMOLIZIONE
- MANUFATTI IN DEMOLIZIONE
- MANUFATTI IN COSTRUZIONE
- EDIFICI DA MANTENERE
- PRESE FOTOGRAFICHE

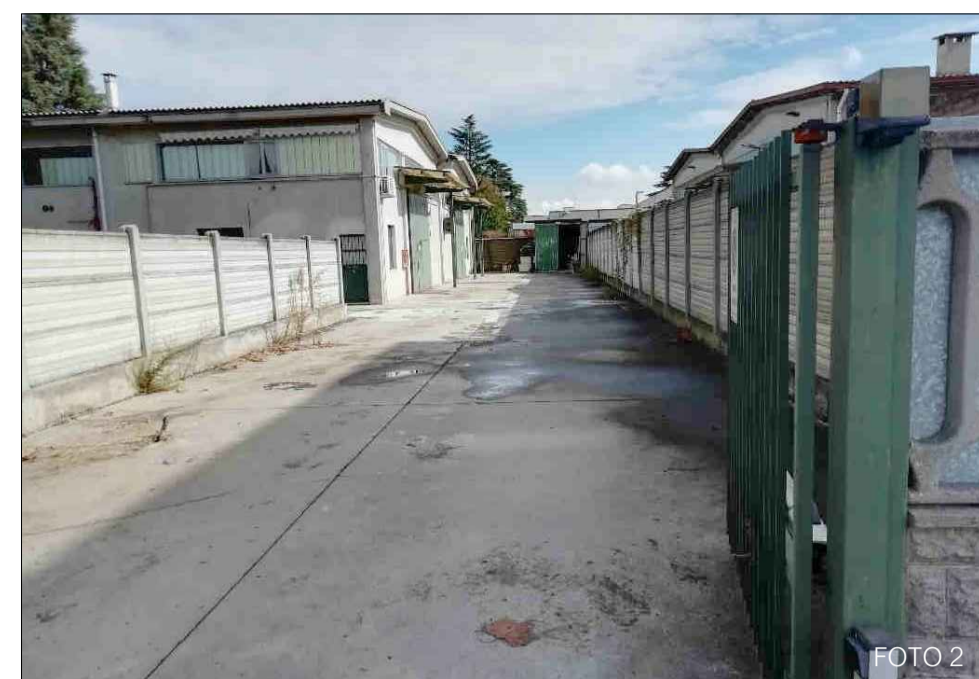
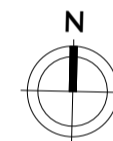

PLANIMETRIA STATO DI FATTO CON INDIVIDUAZIONE EDIFICI IN DEMOLIZIONE



CITTA' DI CERNUSCO SUL NAVIGLIO
Provincia di Milano

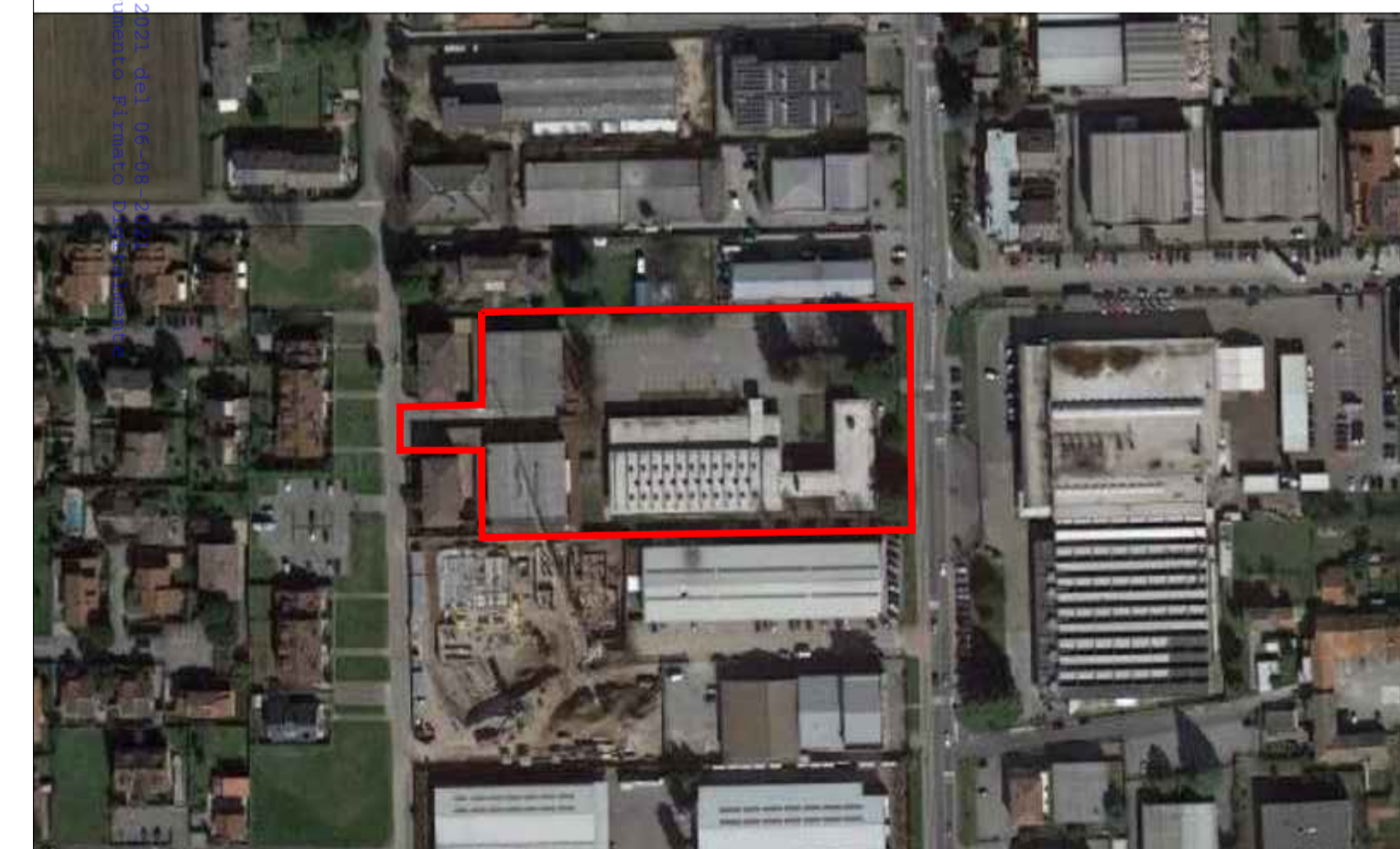

PIANO ATTUATIVO
"Campo della modificazione m2_1
Via Verdi - Via Pasubio_Ex Kyocera"

VIA PASUBIO N. 8/10 - VIA VERDI N. 89/91

EDIFICI IN DEMOLIZIONE
RILIEVO FOTOGRAFICO

La proprietà:
LIVING CERNUSCO s.r.l.
Via Guido d'Arezzo n.15
C.A.P. 20145 - MILANO
P.IVA 10779340966

Progettista:
Arch. Mario Pizzuti
Iscritto all'Ordine degli Architetti, Pianificatori, Paesaggisti e
Conservatori della provincia di Milano N° 8658

TER S.R.L.
SOCIETA' DI INGEGNERIA E ARCHITETTURA
VIA EUROPA N° 181 - 20092 CASSANO D'ADDA (MI)
TEL. 0363/80275 - FAX 0363/960480 - E-MAIL: info@studior.191.it

Data: novembre 2020

Scala: 1: 500

TAVOLA 5