

--- perimetro centro abitato  
 — perimetro piano attuativo

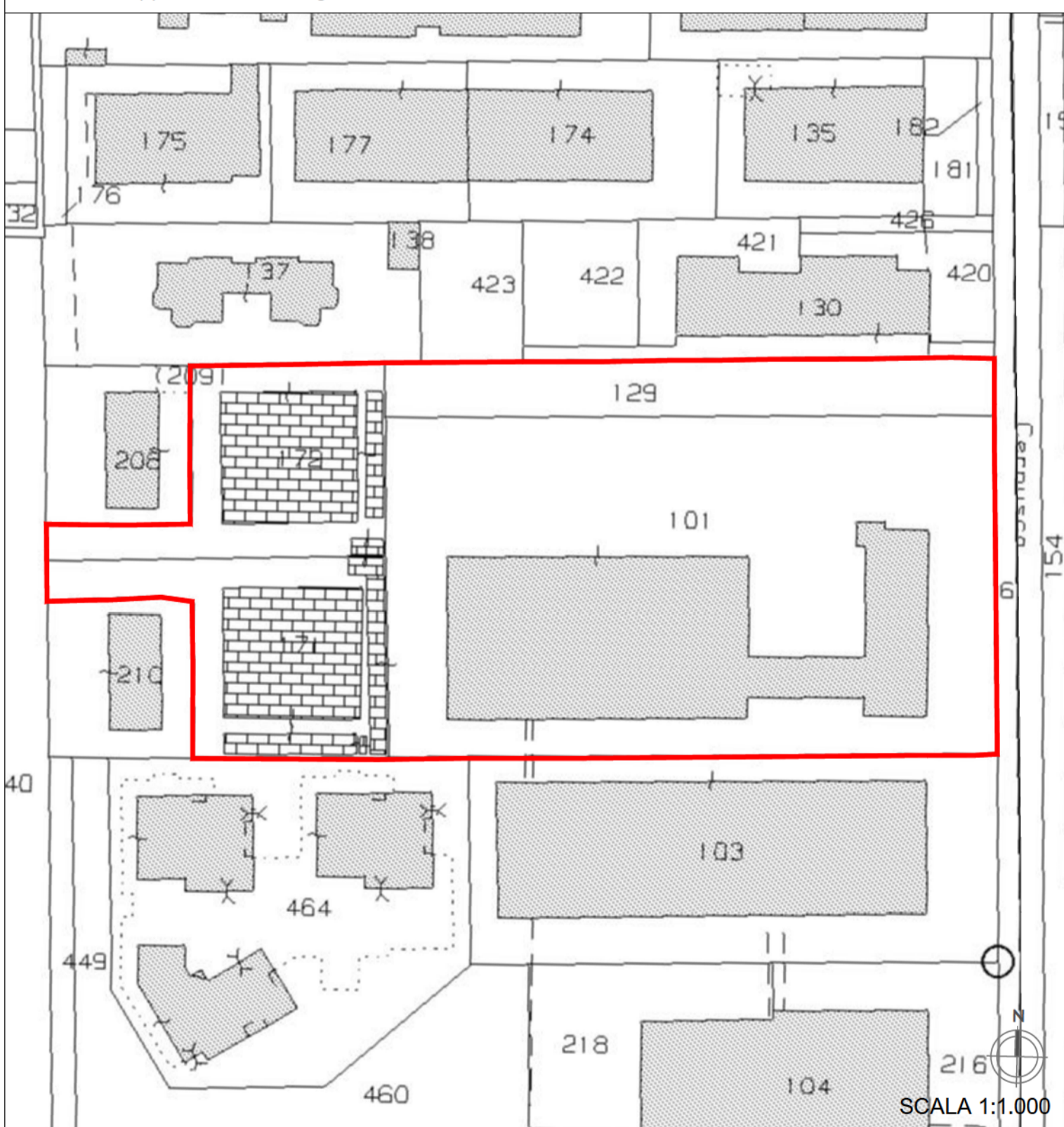

SUPERFICIE CATASTALE - PIANO ATTUATIVO CAMPO DELLA MODIFICAZIONE m2-1

FOGLIO	PROPRIETA'	MAPPALE	SUPERFICIE REALE
11	LIVING CERNUSCO s.r.l. Via Guido d'Arezzo n.15 - Milano P.IVA 10779340966	101	7359,87 mq
		129	1222,87 mq
		171	1583,97 mq
		172	1505,86 mq
		SUPERFICIE AMBITO D'INTERVENTO	



CITTA' DI CERNUSCO SUL NAVIGLIO  
 Provincia di Milano

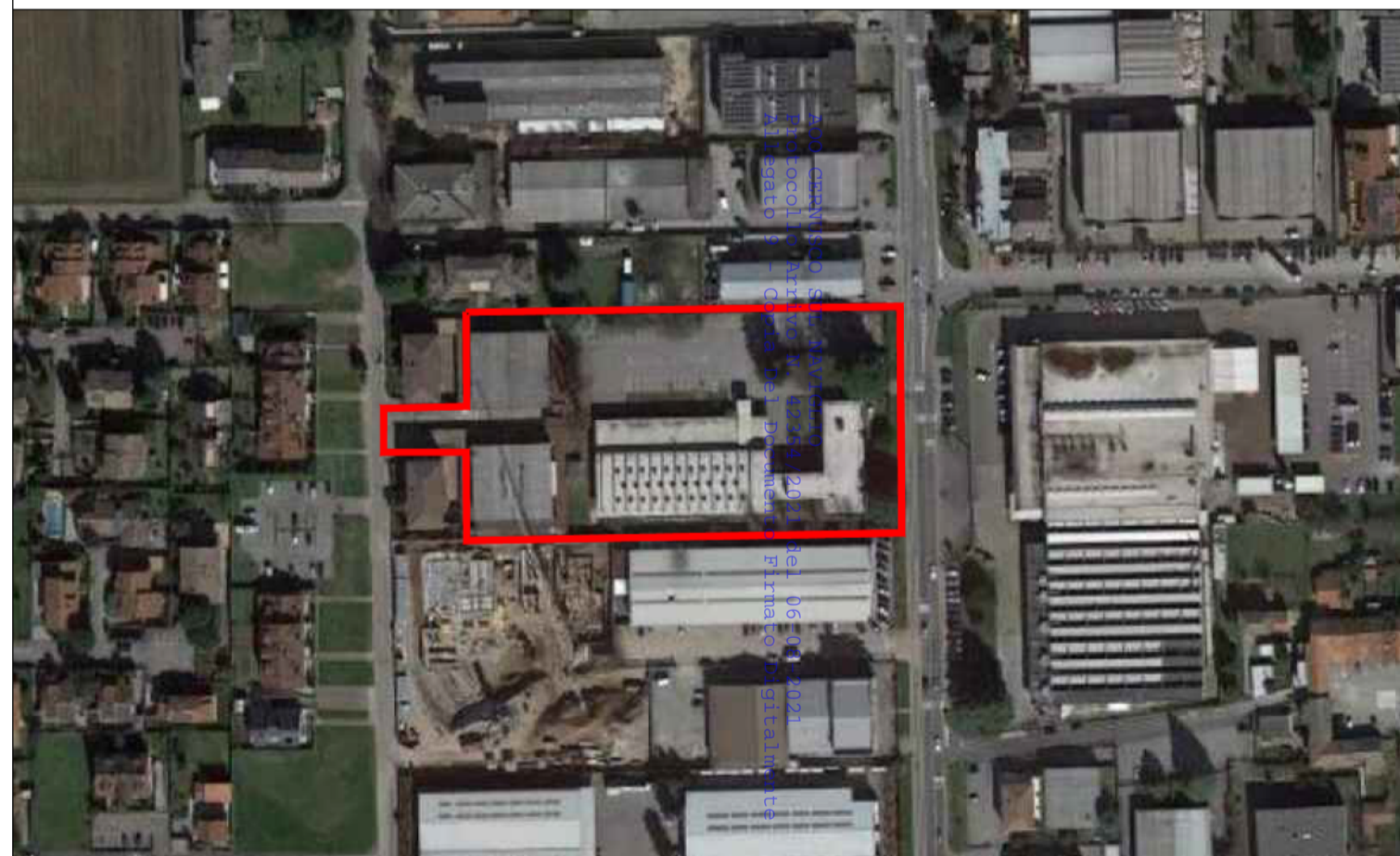

PIANO ATTUATIVO  
 "Campo della modificazione m2\_1  
 Via Verdi - Via Pasubio\_Ex Kyocera"  
 VIA PASUBIO N. 8/10 - VIA VERDI N. 89/91

ESTRATTO AEROFOTOGRAMMETRICO - ESTRATTO MAPPA CATASTALE

La proprietà:  
 LIVING CERNUSCO s.r.l.  
 Via Guido d'Arezzo n.15  
 C.A.P. 20145 - MILANO  
 P.IVA 10779340966

Progettista:  
 Arch. Mario Pizzuti  
 Iscritto all'Ordine degli Architetti, Pianificatori, Paesaggisti e  
 Conservatori della provincia di Milano N° 8658

**STUDIO**  
**TER** S.R.L.  
 SOCIETA' DI INGEGNERIA E ARCHITETTURA  
 VIA EUROPA N° 181 - 20062 CASSANO D'ADDA (MI)  
 TEL. 0363/60275 - FAX 0363/360480 - E-MAIL: info@studioter.191.it

Data: novembre 2020

Scala: 1: 10.000 - 1:1.000

TAVOLA **3**