

**Legenda**

- Unità tipologiche di paesaggio (art. 19)
- Ambiti ed elementi di prevalente valore naturale**
- Orli di terrazzo
- ××××× Crinali
- Sistema dell'idrografia naturale**
- ==== Corsi d'acqua (art. 24)
- ==== Fasce di rilevanza paesistico - fluviale (art. 23)
- Geositi (art. 22)**
- Geologico - stratigrafico
- Geomorfologico
- Idrogeologico
- Aree di rilevanza ambientale**
- Ambiti di rilevanza naturalistica (art. 20)
- SIC (art. 49)
- ZPS (art. 49)
- Parchi naturali istituiti e proposti
- Riserve naturali
- Parchi locali di interesse sovacomunale riconosciuti (art. 50)
- Parchi locali di interesse sovacomunale in fase di riconoscimento o proposti (art. 50)
- Parchi regionali
- Aree boscate di pregio (art. 51)
- Aree boscate (art. 51)
- Aree boscate in aree protette regionali (art. 51)
- Fasce boscate (art. 52)
- Alberi di interesse monumentale (art. 25)
- Stagni - lanche - zone umide estese (art. 53)
- Ambiti ed elementi di prevalente valore storico e culturale**
- Ambiti di rilevanza paesistica (art. 26)
- Siti e ambiti di valore archeologico (art. 30)**
- Aree a vincolo archeologico
- Aree a rischio archeologico
- Sistemi dell'idrografia artificiale**
- Navigli storici (art. 27)
- Canali (art. 27)
- Fontanili (art. 29)
- Manufatti idraulici (art. 29)
- Sistemi del paesaggio agrario tradizionale**
- Insediamenti rurali di rilevanza paesistica (art. 32)
- Insediamenti rurali di interesse storico (art. 29)
- Pioppeti
- Ambiti agricoli di rilevanza paesaggistica (art. 28)
- Sistemi fondamentali della struttura insediativa storica di matrice urbana**
- Nuclei di antica formazione (art. 31)
- Giardini e parchi storici (art. 32)
- Architetture militari (art. 32)
- Architettura religiosa (art. 32)
- Architettura civile non residenziale (art. 32)
- Architettura civile residenziale (art. 32)
- Archeologia industriale (art. 32)
- Ambiti ed elementi di prevalente valore simbolico socio fruitivo e visivo-percettivo (art. 34)**
- Luoghi della memoria storica**
- Località Capo Pieve
- Monastero o convento di fondazione anteriore a
- Grangia
- Mulino da grano o pila da riso
- Luoghi delle battaglie militari
- ▲ Sito unesco
- Sistema della viabilità storica-paesaggistica**
- Tracciati guida paesaggistici
- Strade panoramiche
- Percorsi di interesse storico e paesaggistico
- Punti osservazione del paesaggio lombardo
- Visuali sensibili del paesaggio lombardo

○ Individuazione Piano Attuativo

SCALA 1:30.000

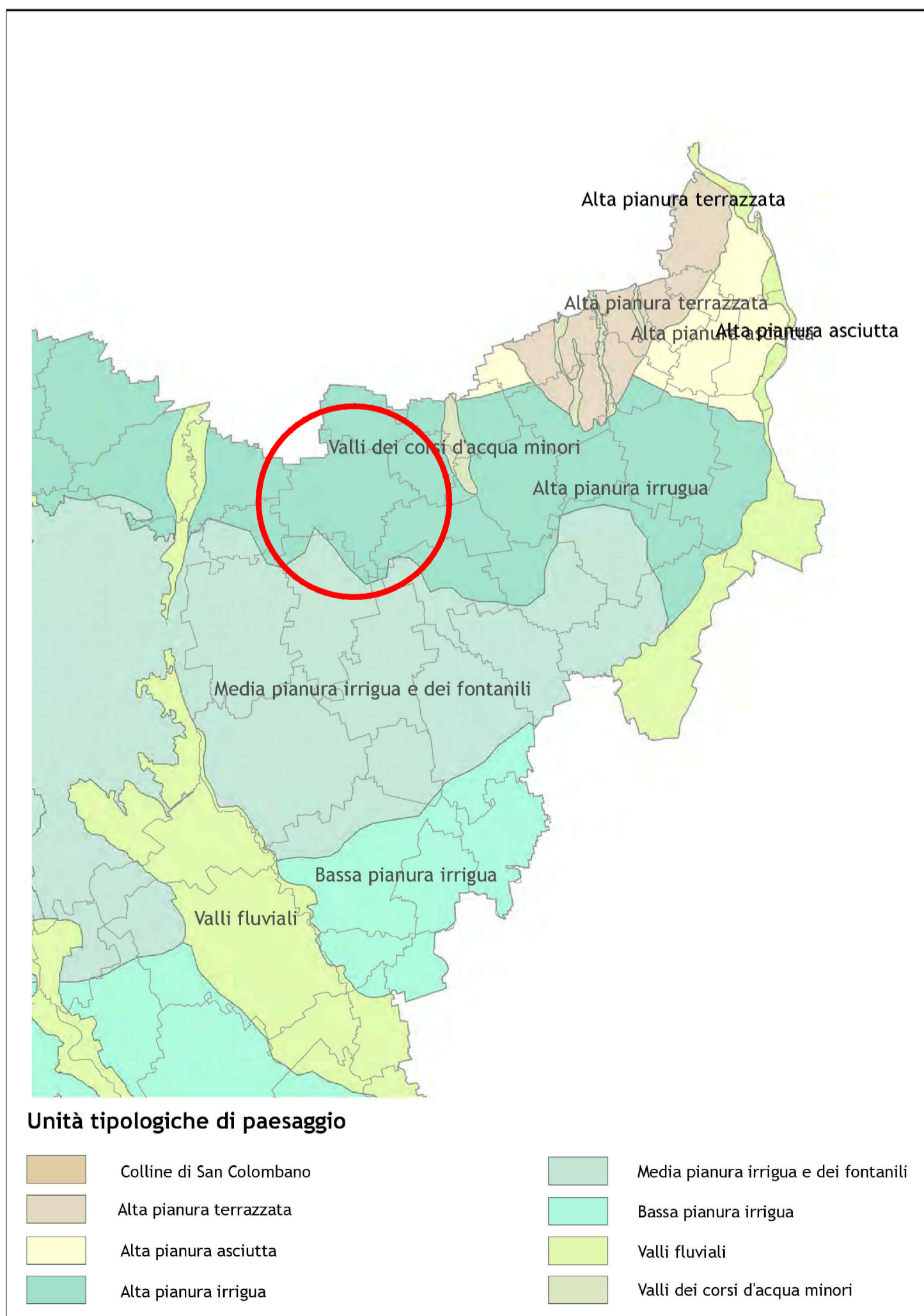

CITTA' DI CERNUSCO SUL NAVIGLIO  
Provincia di Milano

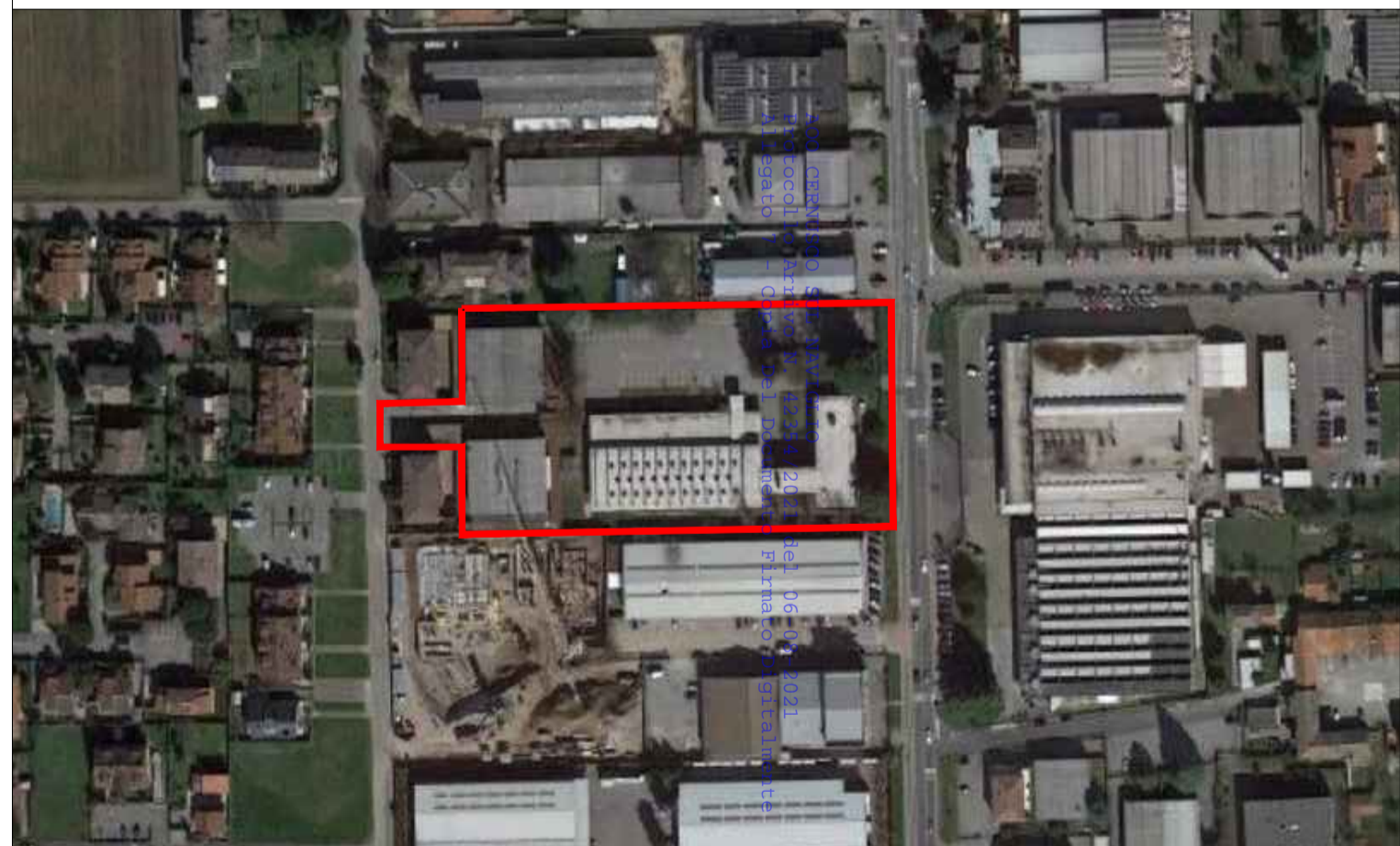

PIANO ATTUATIVO  
"Campo della modificazione m2\_1  
Via Verdi - Via Pasubio\_Ex Kycocera"

VIA PASUBIO N. 8/10 - VIA VERDI N. 89/91

**INQUADRAMENTO TERRITORIALE CARTOGRAFICO**

La proprietà:

LIVING CERNUSCO s.r.l.  
Via Guido d'Arezzo n.15  
C.A.P. 20145 - MILANO  
P.IVA 10779340966

Progettista:

Arch. Mario Pizzuti  
Iscritto all'Ordine degli Architetti, Pianificatori, Paesaggisti e Conservatori della provincia di Milano N° 8658

**STUDIO TER S.R.L.**

SOCIETA' DI INGEGNERIA E ARCHITETTURA

VIA EUROPA N° 181 - 20062 CASSANO D'ADDA (MI)  
TEL. 0363/60275 - FAX 0363/360480 - E-MAIL: info@studioter.191.it

Data: novembre 2020

Scala: 1: 30.000

TAVOLA **1**