

CALCOLO SLP EDIFICI RESIDENZIALI IN PROGETTO

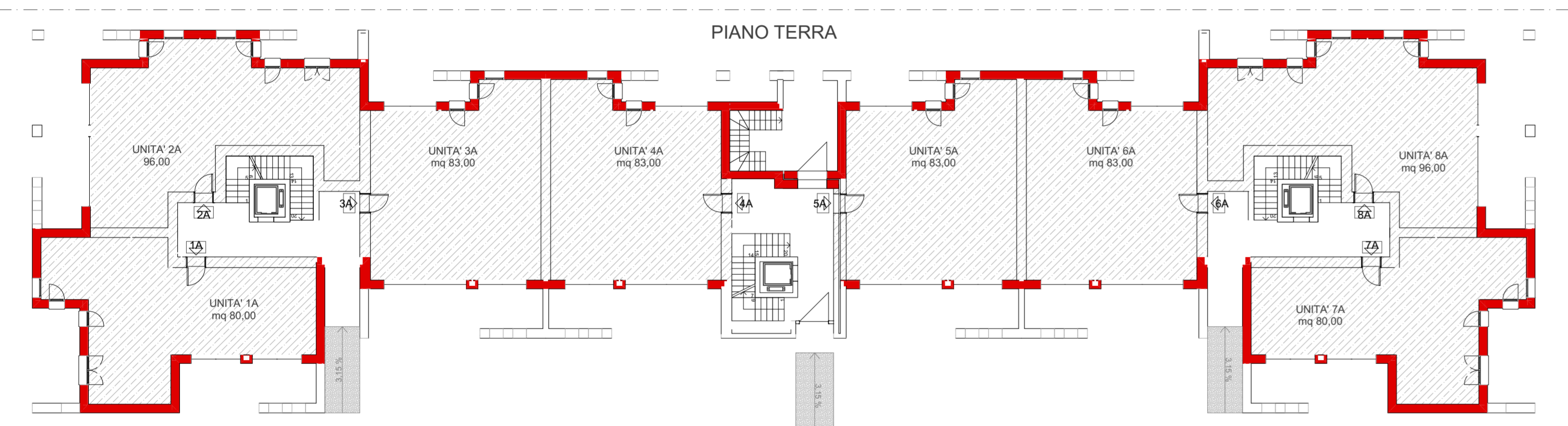

INVOLUCRO ESTERNO PER IL MIGLIORAMENTO DEL LIVELLO DI COIBENTAZIONE TERMICA AI SENSI DELL'ART. 4 L.R. 31/2014

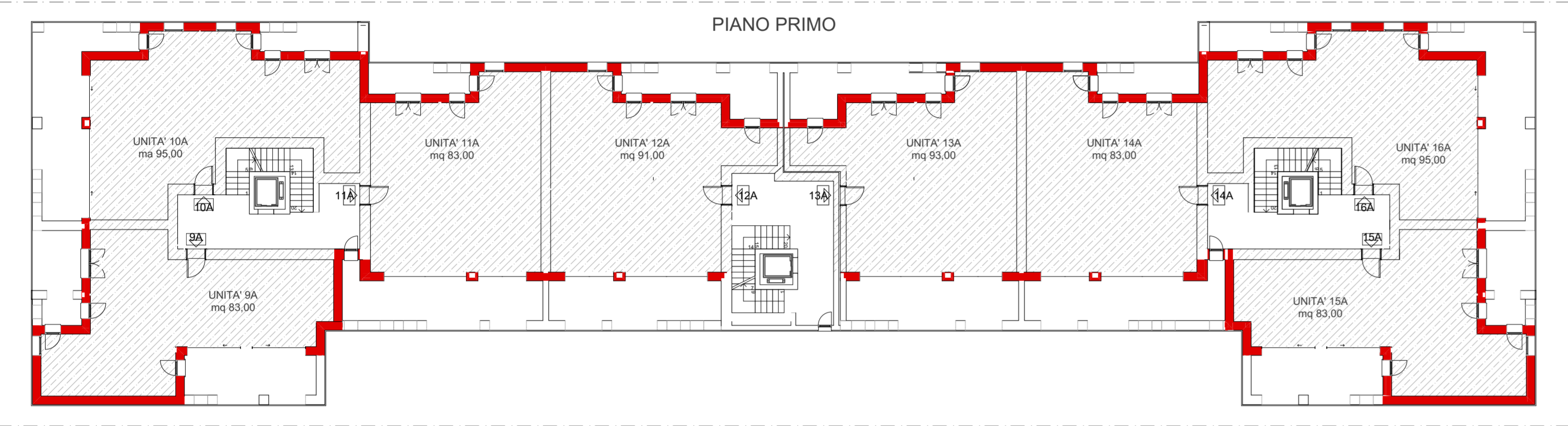
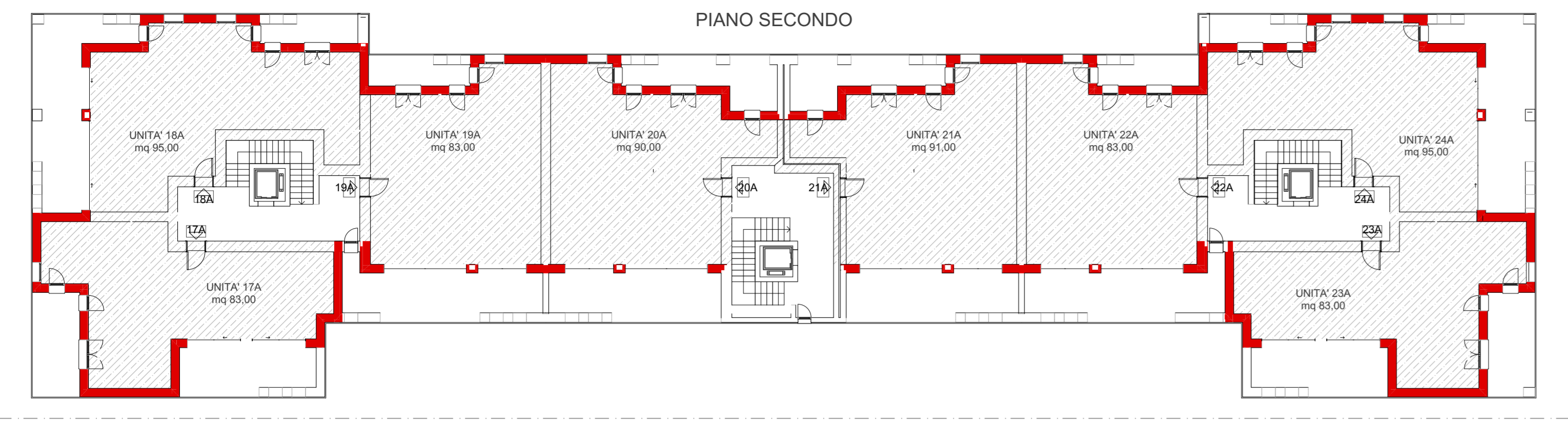
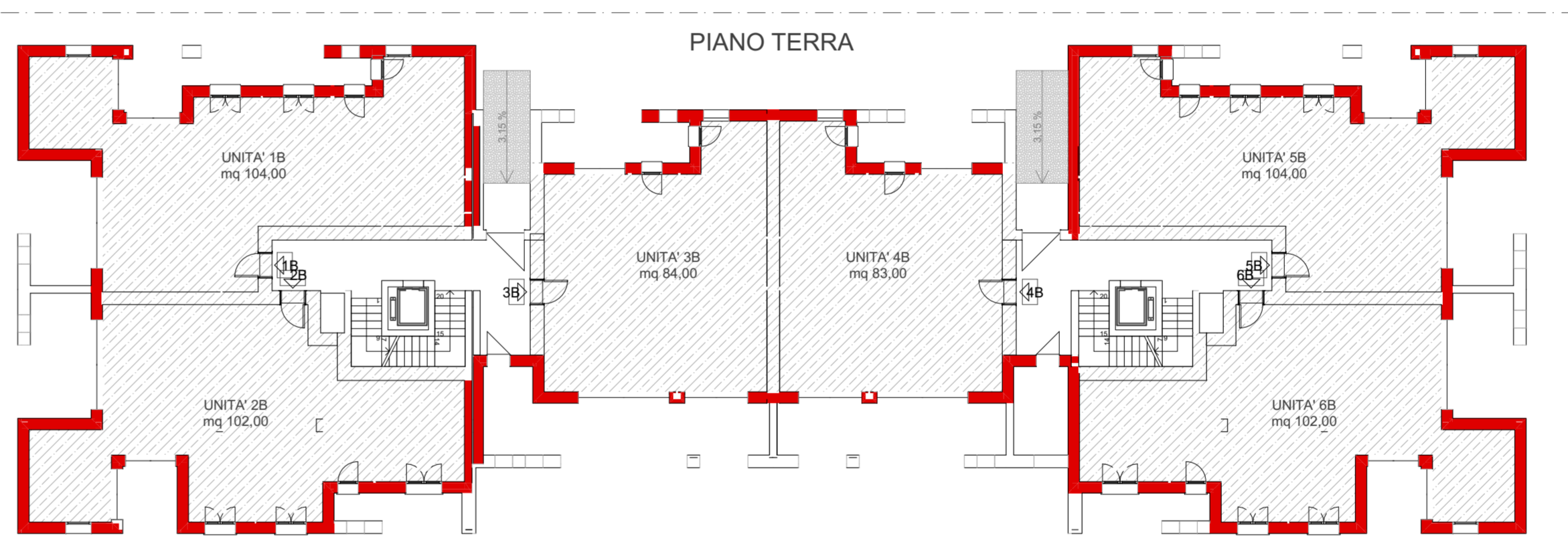
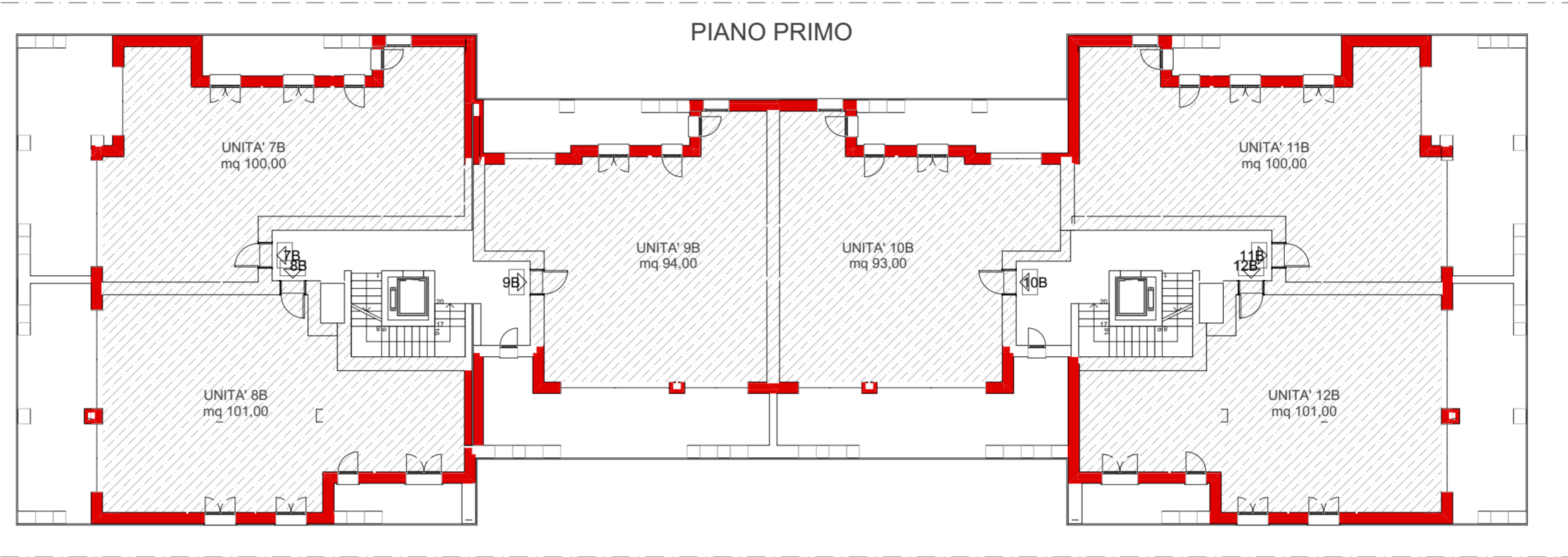
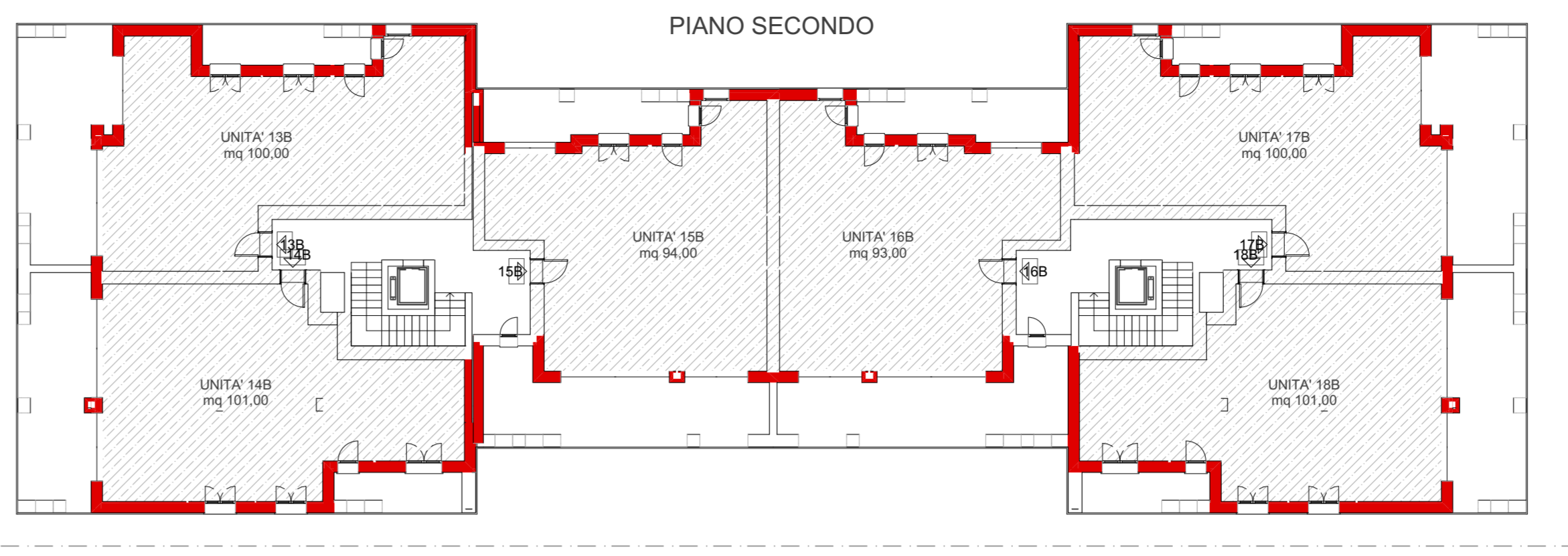

CALCOLO SLP EDIFICI RESIDENZIALI

EDIFICIO A		EDIFICIO B			
TERRA	UNITA' 1	80,00 mq	UNITA' 1	104,00 mq	
	UNITA' 2	96,00 mq	UNITA' 2	102,00 mq	
	UNITA' 3	83,00 mq	UNITA' 3	84,00 mq	
	UNITA' 4	83,00 mq	UNITA' 4	83,00 mq	
	UNITA' 5	83,00 mq	UNITA' 5	104,00 mq	
	UNITA' 6	83,00 mq	UNITA' 6	102,00 mq	
	UNITA' 7	80,00 mq	UNITA' 7	100,00 mq	
TOTALE SL PIANO TERRA		684,00 mq	TOTALE SL PIANO TERRA		575,00 mq
PRIMO	UNITA' 8	96,00 mq	UNITA' 8	101,00 mq	
	UNITA' 9	83,00 mq	UNITA' 9	94,00 mq	
	UNITA' 10	95,00 mq	UNITA' 10	93,00 mq	
	UNITA' 11	83,00 mq	UNITA' 11	100,00 mq	
	UNITA' 12	91,00 mq	UNITA' 12	101,00 mq	
	UNITA' 13	93,00 mq	UNITA' 13	100,00 mq	
	UNITA' 14	83,00 mq	UNITA' 14	101,00 mq	
TOTALE SL PIANO PRIMO		766,00 mq	TOTALE SL PIANO PRIMO		589,00 mq
SECONDO	UNITA' 15	83,00 mq	UNITA' 15	94,00 mq	
	UNITA' 16	95,00 mq	UNITA' 16	93,00 mq	
	UNITA' 17	83,00 mq	UNITA' 17	100,00 mq	
	UNITA' 18	95,00 mq	UNITA' 18	101,00 mq	
	UNITA' 19	83,00 mq	UNITA' 19	100,00 mq	
	UNITA' 20	90,00 mq	UNITA' 20	93,00 mq	
	UNITA' 21	91,00 mq	UNITA' 21	83,00 mq	
TOTALE SL PIANO SECONDO		703,00 mq	TOTALE SL PIANO SECONDO		589,00 mq
SLP EDIFICIO A		2093,00 mq	SLP EDIFICIO B		1757,00 mq
SLP EDIFICI RESIDENZIALI		3850,00 mq			

CALCOLO SLP EDIFICIO TERZIARIO ESISTENTE

PIANO	SUPERFICI	
INTERRATO	15,05 x 1,65	24,83
	3,80 x 1,70	6,46
	3,30 x 1,10	3,63
	2,90 x 0,90	2,61
	8,00 x 3,80	30,40
	8,10 x 3,30	26,73
	3,20 x 4,60	14,72
TOTALE PIANO INTERRATO		102,78
TERRA	5,70 x 12,40	70,68
	4,00 x 7,50	30,00
	2,00 x 3,10	6,20
	14,50 x 7,50	108,75
	12,00 x 21,60	259,20
	3,15 x 6,70	21,11
	2,90 x 2,75	7,98
	3,05 x 2,50	7,64
	4,60 x 1,55	7,13
	1,60 x 1,55	2,48
	4,40 x 1,80	7,92
4,50 x 3,70	16,65	
7,50 x 3,60	27,00	
3,20 x 4,60	14,72	
10,10 x 3,30	33,33	
TOTALE PIANO TERRA		620,80

CALCOLO SLP EDIFICIO TERZIARIO ESISTENTE

PIANO	SUPERFICI	
PRIMO	5,70 x 12,40	70,68
	4,00 x 7,50	30,00
	0,95 x 2,50	2,38
	1,05 x 2,30	2,42
	14,45 x 7,50	108,38
	12,00 x 24,60	295,20
	4,50 x 5,25	23,63
	1,45 x 3,70	5,37
	1,60 x 1,10	1,76
	1,30 x 1,20	1,56
	1,60 x 1,10	1,76
4,80 x 1,80	8,64	
10,80 x 6,90	74,52	
1,20 x 5,10	6,12	
TOTALE PIANO PRIMO		632,42
TOTALE SLP		1356,00

CALCOLO SLP EDIFICIO TERZIARIO ESISTENTE

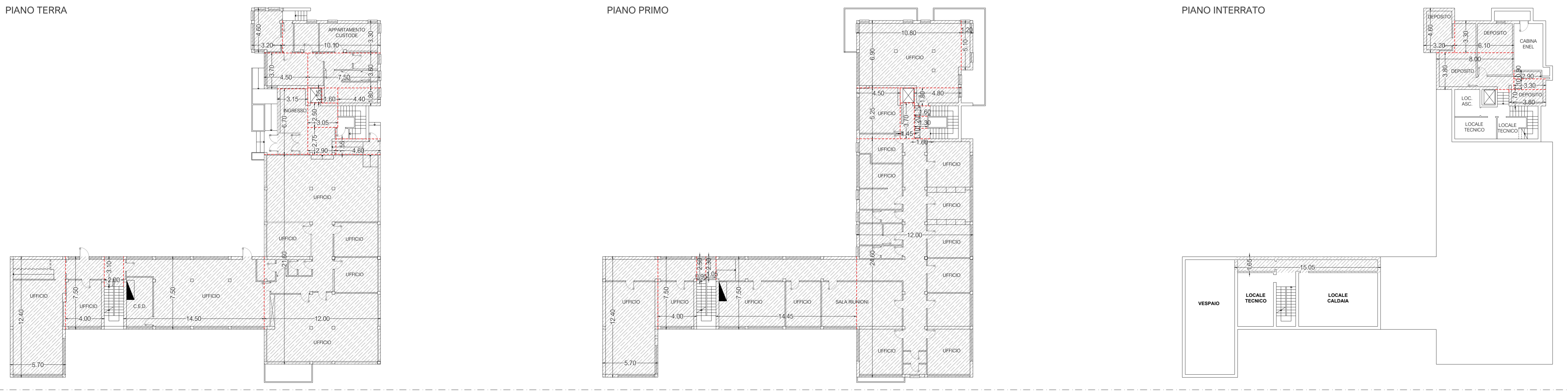

CITTA' DI CERNUSCO SUL NAVIGLIO  
Provincia di Milano

PIANO ATTUATIVO  
"Campo della modificazione m2\_1  
Via Verdi - Via Pasubio, Ex Kyocera"  
VIA PASUBIO N.8/10 - VIA VERDI N.89/91

CALCOLO SLP EDIFICI RESIDENZIALI  
CALCOLO SLP EDIFICIO TERZIARIO ESISTENTE

La proprietà  
LIVING CERNUSCO S.R.L.  
Via Guido d'Arezzo n. 15  
C.A.P. 20145 - MILANO  
P.IVA 10779340966

Progettista  
Arch. Mario Pizzuti  
Iscritto all'Ordine degli Architetti, Pianificatori, Paesaggisti e Conservatori della Provincia di Milano al N°8658

SOCIETA' DI INGEGNERIA & ARCHITETTURA  
**TER S.R.L.**  
VIA EUROPA N°111 - 20082 CASIANO DIACCIA - (MI)  
TEL. 0362/62275 - E-MAIL: info@terstudio.it

Aggiornamento: marzo 2021  
Data: novembre 2020

Scala Disegno 1:200  
TAVOLA 17