

PROSPETTO SUD PALAZZINA A | PIASTRA PEDONALE



PROSPETTO NORD PALAZZINA A



PROSPETTO OVEST



PROSPETTO NORD PALAZZINA B | PIASTRA PEDONALE



PROSPETTO SUD PALAZZINA B



PROSPETTO EST



PLANIVOLUMETRICO DI PROGETTO CON PUNTI DI PRESA



SIMULAZIONI DI PROGETTO

VISTA 5



A00 CERNUSCO SUL NAVIGLIO
doc. "Principale" - Copia del Documento Firmato digitalmente
06-08-2021

VISTA 6



VISTA 7



VISTA 8



CITTA' DI CERNUSCO SUL NAVIGLIO
Provincia di Milano

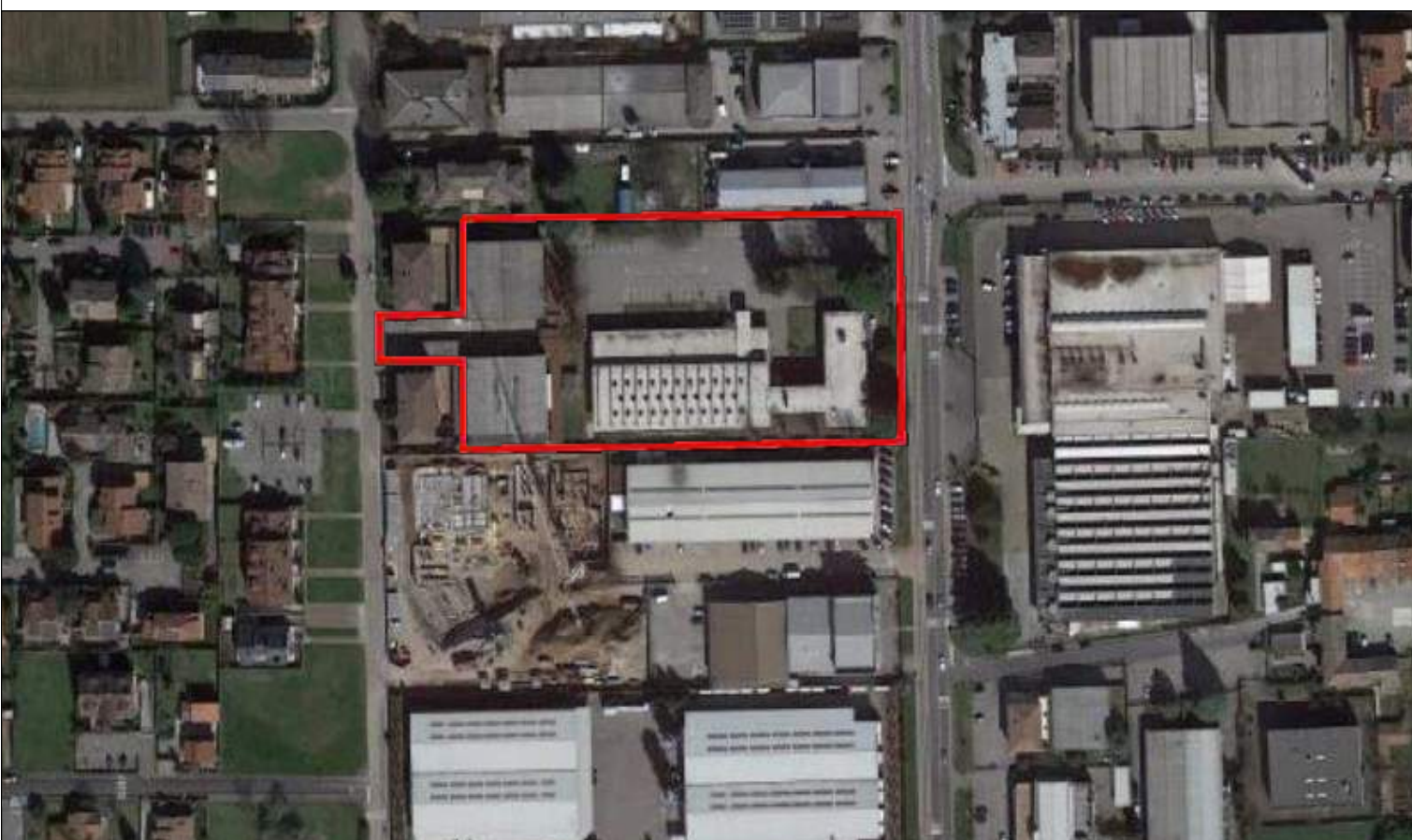

PIANO ATTUATIVO
"Campo della modificazione m2_1
Via Verdi - Via Pasubio_ Ex Kyocera"
VIA PASUBIO N.8/10 - VIA VERDI N.89/91

PROGETTO PRELIMINARE EDIFICI RESIDENZIALI
PROSPETTI E SIMULAZIONI DI PROGETTO

La proprietà
LIVING CERNUSCO S.R.L.
Via Guido d'Arezzo n. 15
C.A.P. 20145 - MILANO
P.IVA 10779340966

Progettista
Arch. Mario Pizzutti
Iscritto all'Ordine degli Architetti, Pianificatori, Paesaggisti e
Conservatori della Provincia di Milano al N°8658
SOCIETA' DI INGEGNERIA & ARCHITETTURA
TER S.R.L.
VIA EUROPA N°181 - 20182 CASSANO D'ADDA - (MI)
TEL. 0363/92275 - E-MAIL: info@autoter.it