

PIANTA DI COPERTURA

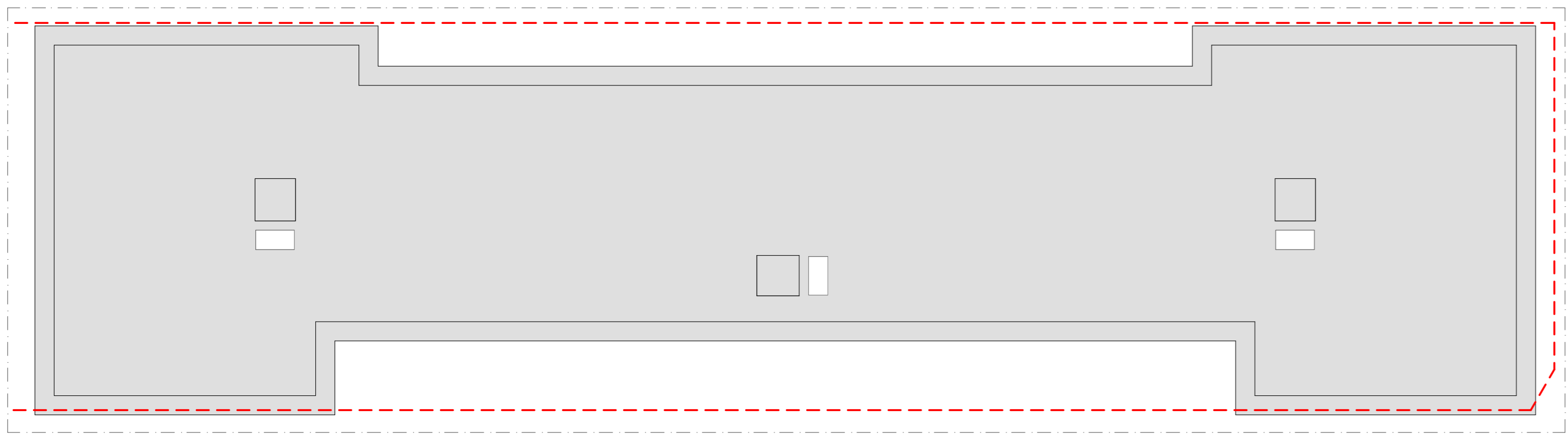

PIANTA PIANO SECONDO

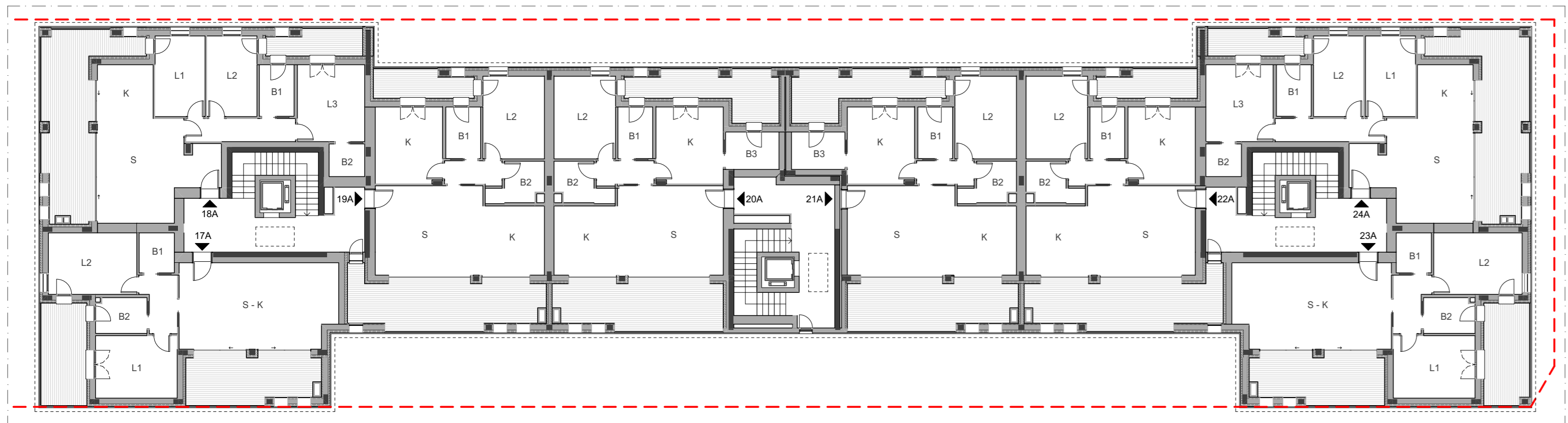

PIANTA PIANO PRIMO

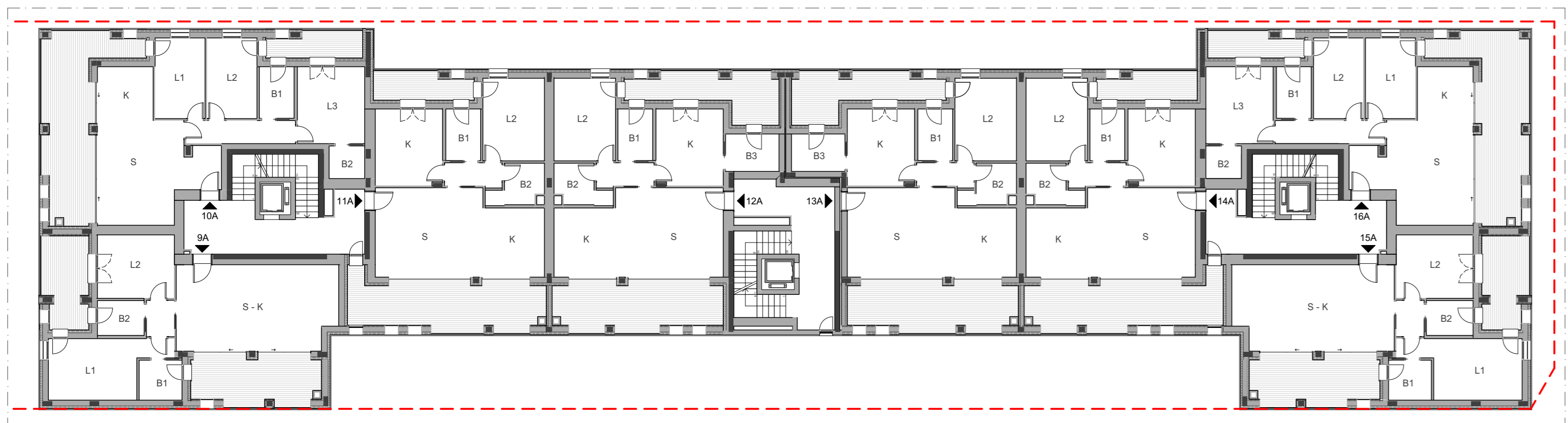

PIANTA DI COPERTURA



PIANTA PIANO SECONDO

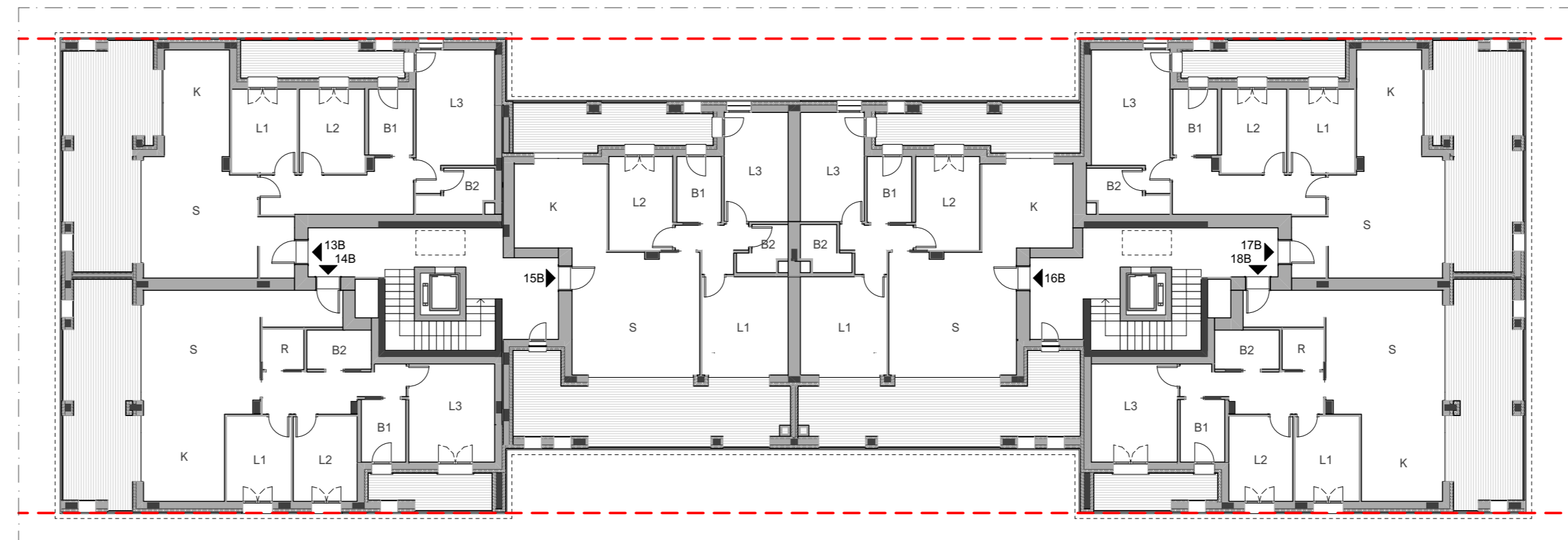

PIANTA PIANO PRIMO

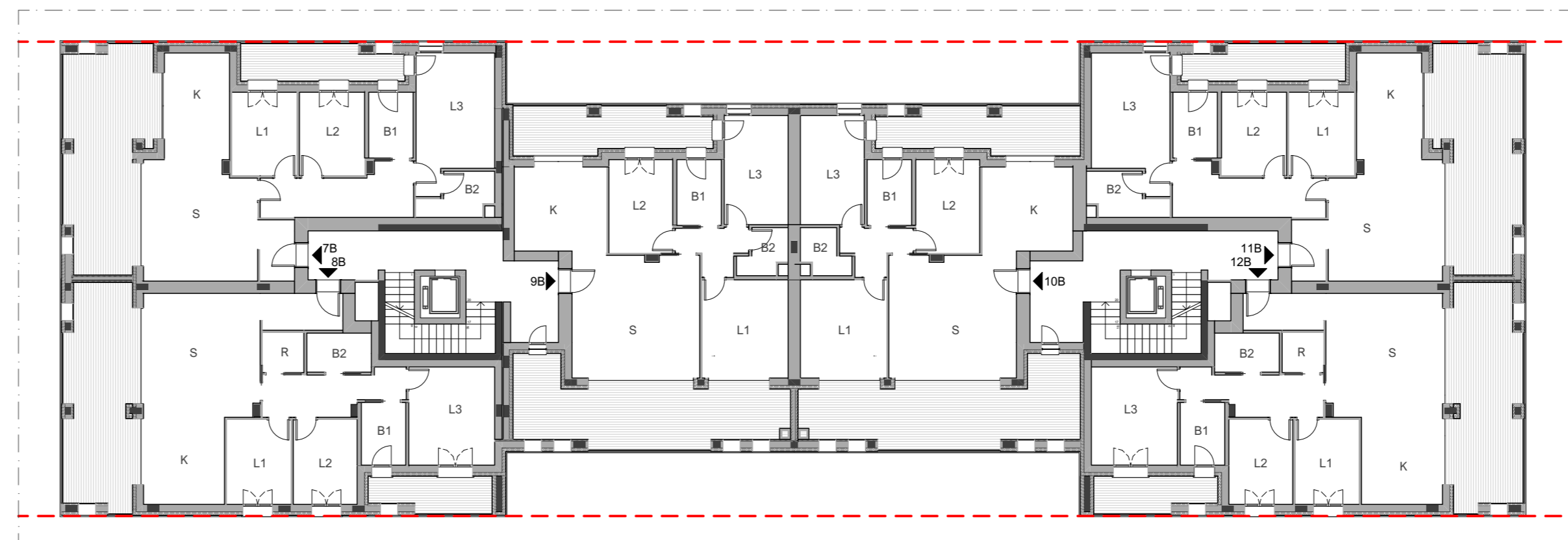

PLANIVOLUMETRICO DI PROGETTO CON PUNTI DI PRESA

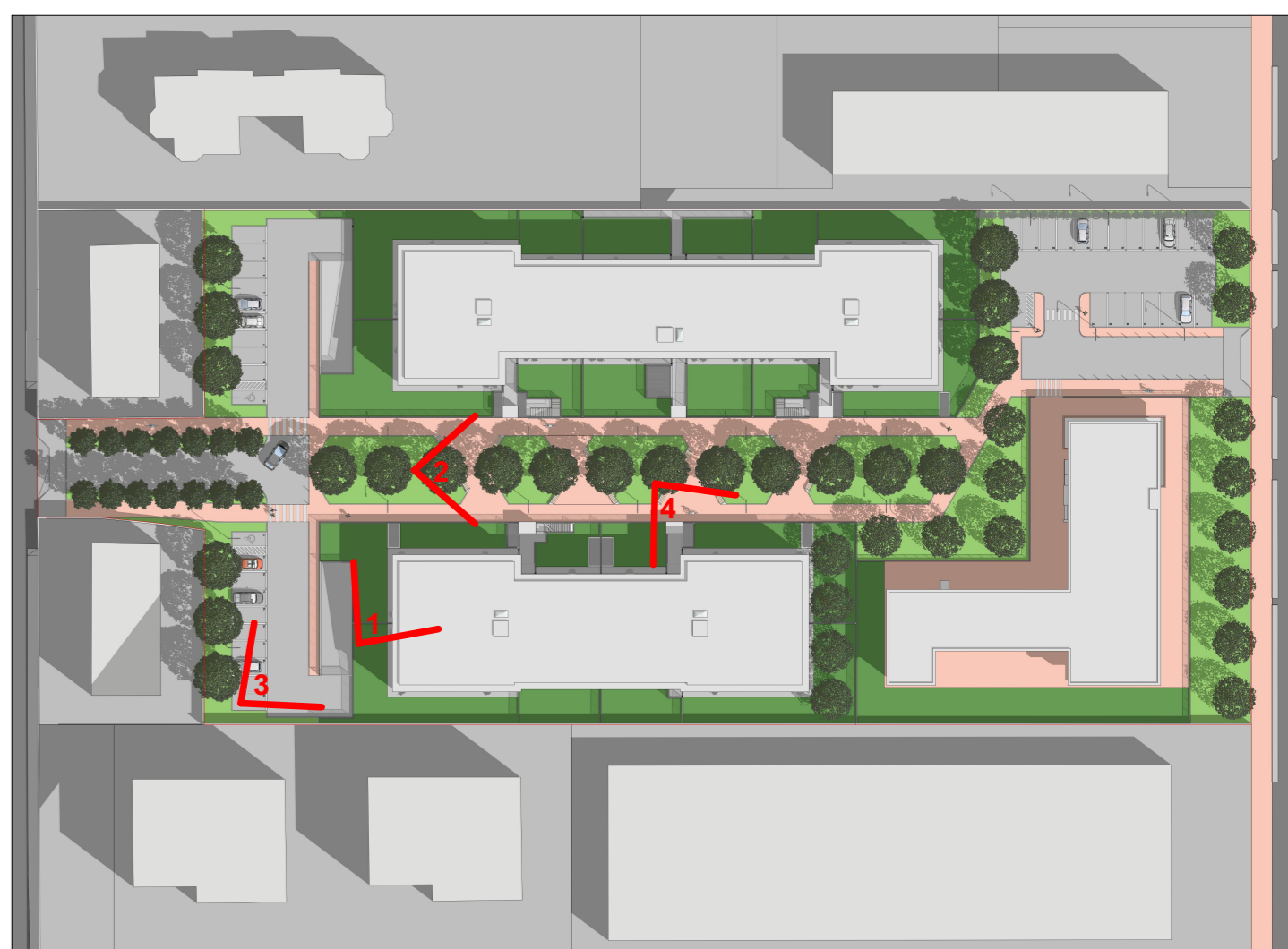

ATA CERNUSCO S.P.A. PROGETTO
PRODOTTO DA: M. PIZZUTI
Doc. - Preliminare - Copia Dal Positivo Primario Digitalmente



CITTA' DI CERNUSCO SUL NAVIGLIO
Provincia di Milano

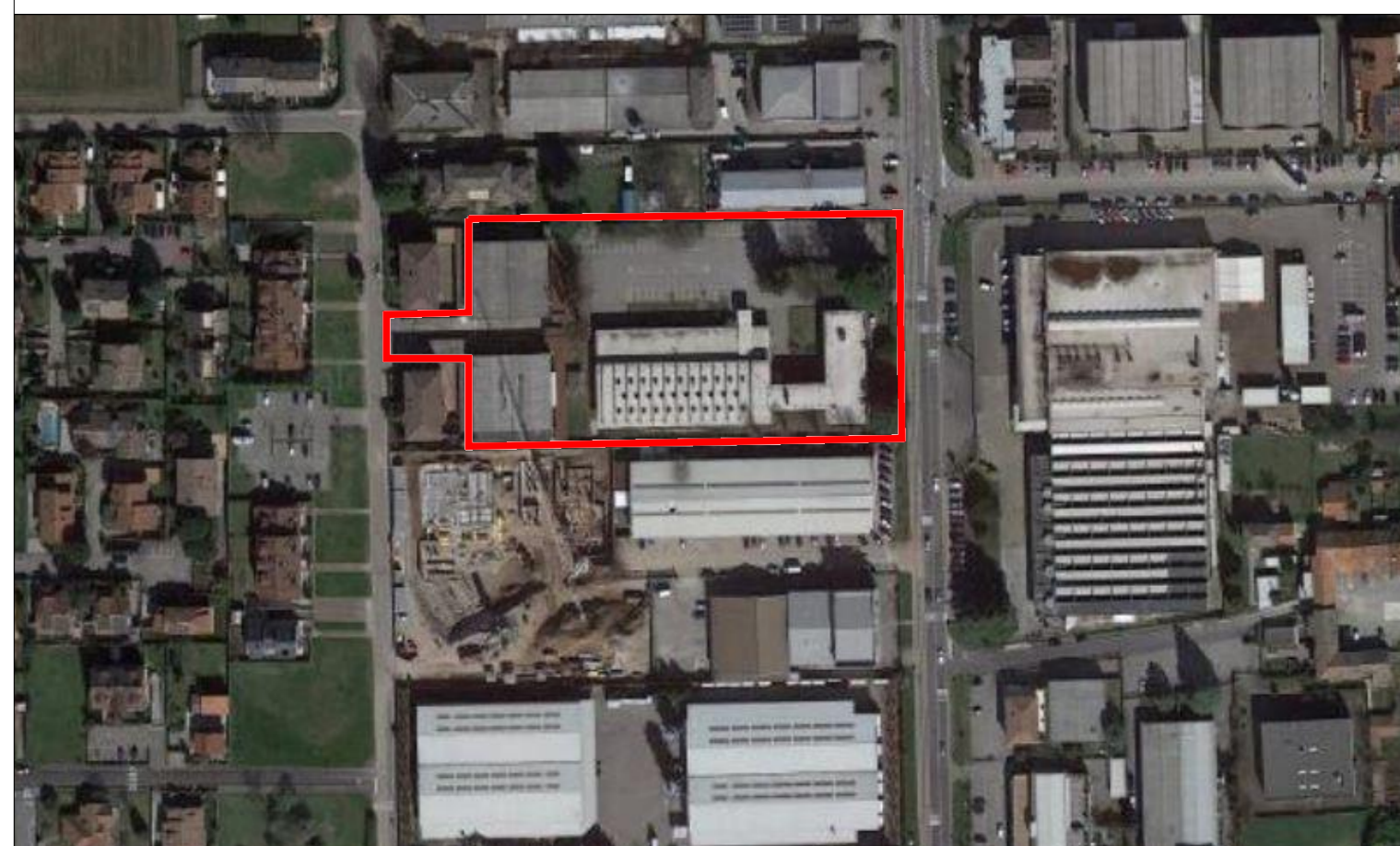

PIANO ATTUATIVO
"Campo della modificazione m2_1
Via Verdi - Via Pasubio, Ex Kyocera"
VIA PASUBIO N.8/10 - VIA VERDI N.89/91

PROGETTO PRELIMINARE EDIFICI RESIDENZIALI
PIANTE PIANO PRIMO, PIANTE PIANO SECONDO E SIMULAZIONI DI PROGETTO

La proprietà
LIVING CERNUSCO S.R.L.
Via Guido d'Arezzo n. 15
C.A.P. 20145 - MILANO
P.IVA 10779340966

Progettista
Arch. Mario Pizzuti
Iscritto all'Ordine degli Architetti, Pianificatori, Paesaggisti e
Conservatori della Provincia di Milano al N°8658
STUDIO SOCIETA' DI INGEGNERIA & ARCHITETTURA
TER S.R.L.
VIA EUROPA N°181 - 20092 CASSANO D'ADDA - (MI)
TEL. 0362/62275 - E-MAIL: info@studior101.it

SIMULAZIONI DI PROGETTO

VISTA 1



VISTA 2



VISTA 3



VISTA 4

