

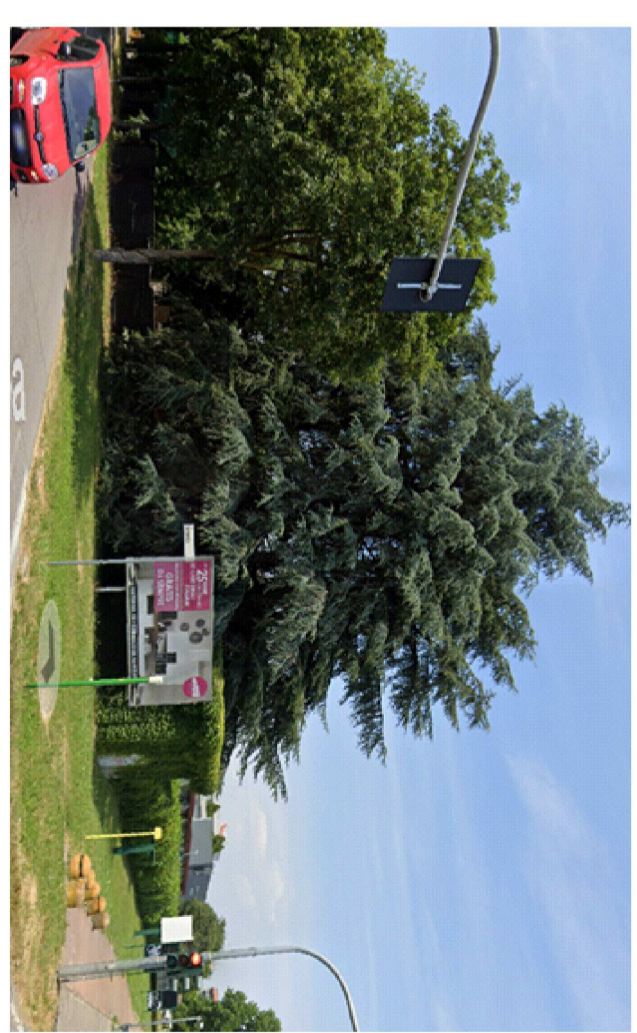

CAMPO DELL'ADEGUAMENTO a7_31	
Zona a prevalente destinazione commerciale Via Torino	
SUP. DI PROPRIETA' (mq)	8.735,00
da lotto n° 48/14, 20	

--- SUPERFICIE TERRITORIALE (da rilievo strumentale) Mg. 8.402,50



Angolo via Torino via Brescia

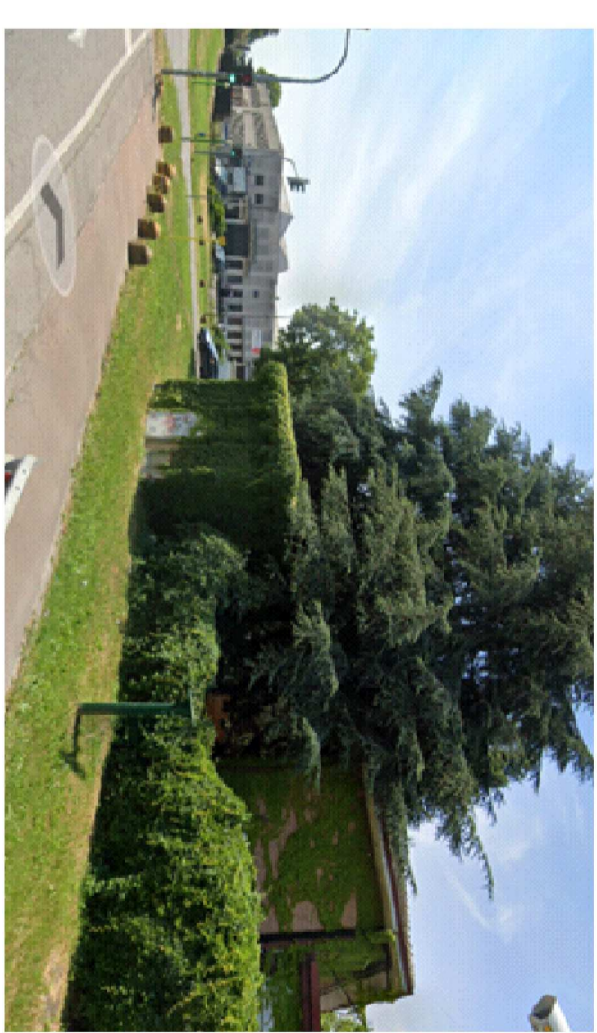

Via Torino vista via Brescia



Via Torino



Ingresso 1 via Brescia



Ingresso 2 via Brescia

STUDIO RECALCATI ARCHITETTURA, URBANISTICA, ABBEZZAMENTO <small>Via Cesare, 66 - 36050 Cornedo del Sudaugli, Verona - Tel. 0475/36001 - 0475/36002 - 0475/36003</small>			
COMMITTENTE: IMMOBILIARE DI GERRINCO SIEL NAVIGLIO S.r.l.			
PROGETTO: Area via Torino, angolo via Brescia <small>Comune di Nervesa, (VI)</small>		OBIETTIVO: Rilievo strumentale con superficie di proprietà	
IL PROGETTISTA			
DATA 1-2000	DATA Agosto 2021	SCALA 1:200	FOTOGRAFIA 01
			1633