

RILIEVO FOTOGRAFICO



FOTO 1



FOTO 2



FOTO 3



FOTO 4



FOTO 5

PLANIMETRIA STATO DI FATTO

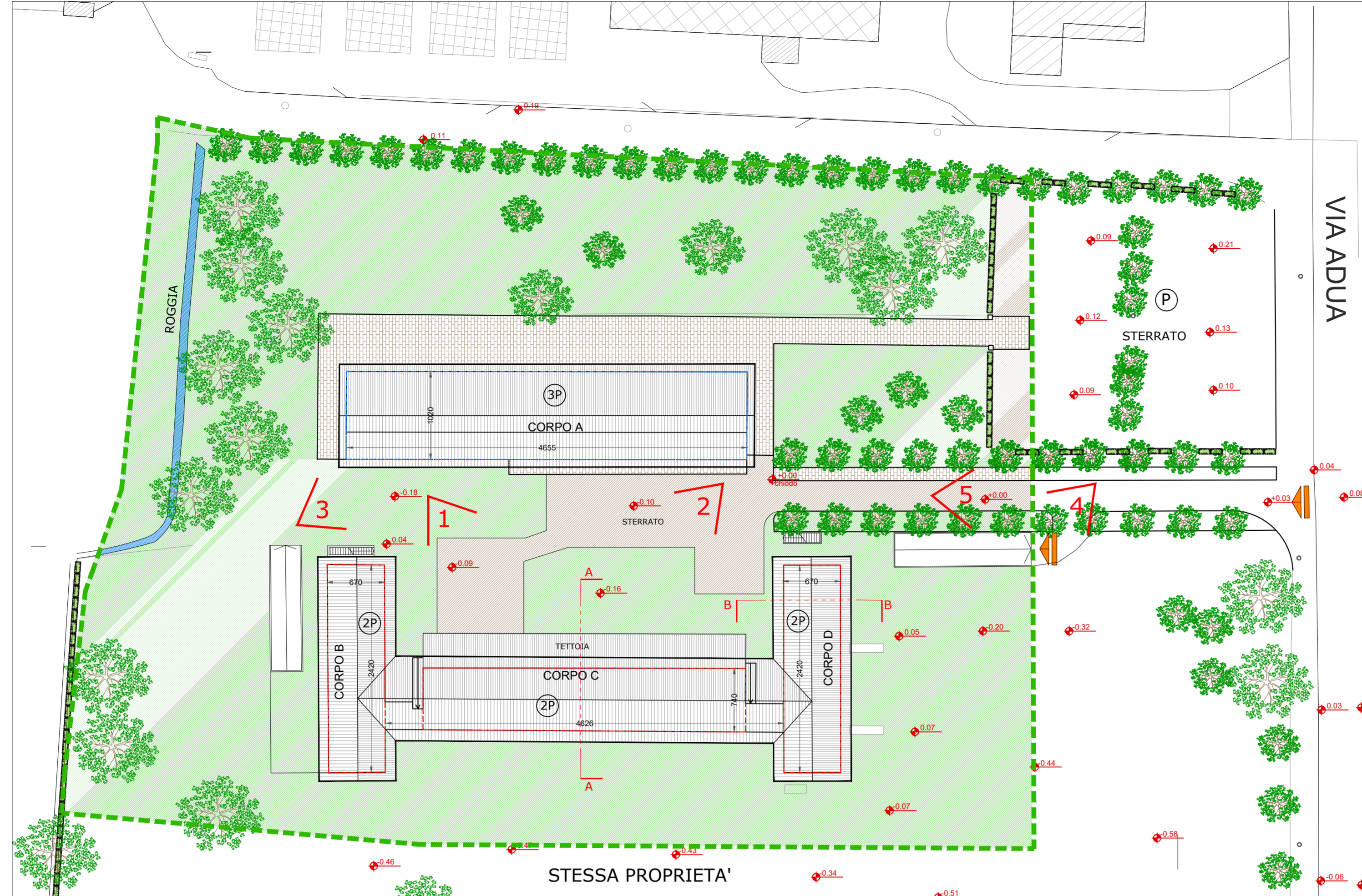

LEGENDA

- PERIMETRO CAMPO DELLA CONSERVAZIONE c2_12 C.NA TORRIANETTA
- PROIEZIONE COPERTURA EDIFICI ESISTENTI
- SAGOMA EDIFICIO DA PRESERVARE
- SAGOMA EDIFICIO DA DEMOLIRE
- INGRESSO PEDONALE / CARRAIO ESISTENTE
- RAMPA ACCESSO BOXES/ PIANO INTERRATO ESISTENTE
- PARCHEGGIO PRIVATO ASSOGGETTATO AD USO PUBBLICO
- PRINCIPALI QUOTE ALTIMETRICHE

DATI PLANIVOLUMETRICI ESISTENTE

SUPERFICIE TERRITORIALE CAMPO c2_12	8.552,94 mq
SLP STATO DI FATTO CORPO A (da mantenere) VD. DIMOSTRAZIONE	919,80 mq
SLP STATO DI FATTO CORPI B+C+D (oggetto di demolizione)	1.206,28 mq

NOTA BENE: capacità edificatoria esistente corrispondente a stato assentito (Concessione Edilizia n. 123/1993)

PROGETTISTA:
DOTT. ARCH. MARCO ANDREONI
 VIA CAVOUR 6/D - CERNUSCO SUL NAVIGLIO (MI)
 Tel. 02/9240408 - Fax 02/9241388

COMUNE: CERNUSCO SUL NAVIGLIO (MI)

RICHIEDENTI:
 IMMOBILIARE LE SERRE S.R.L.

OGGETTO:
 PROPOSTA DI PIANO ATTUATIVO
 Campo della conservazione C2_12
 Cascina Torrianetta

TITOLO:
 STATO DI FATTO E
 DETERMINAZIONE SLP ESISTENTE

DATA:
 NOVEMBRE 2021

SCALA:
 1:400

TAVOLA
02

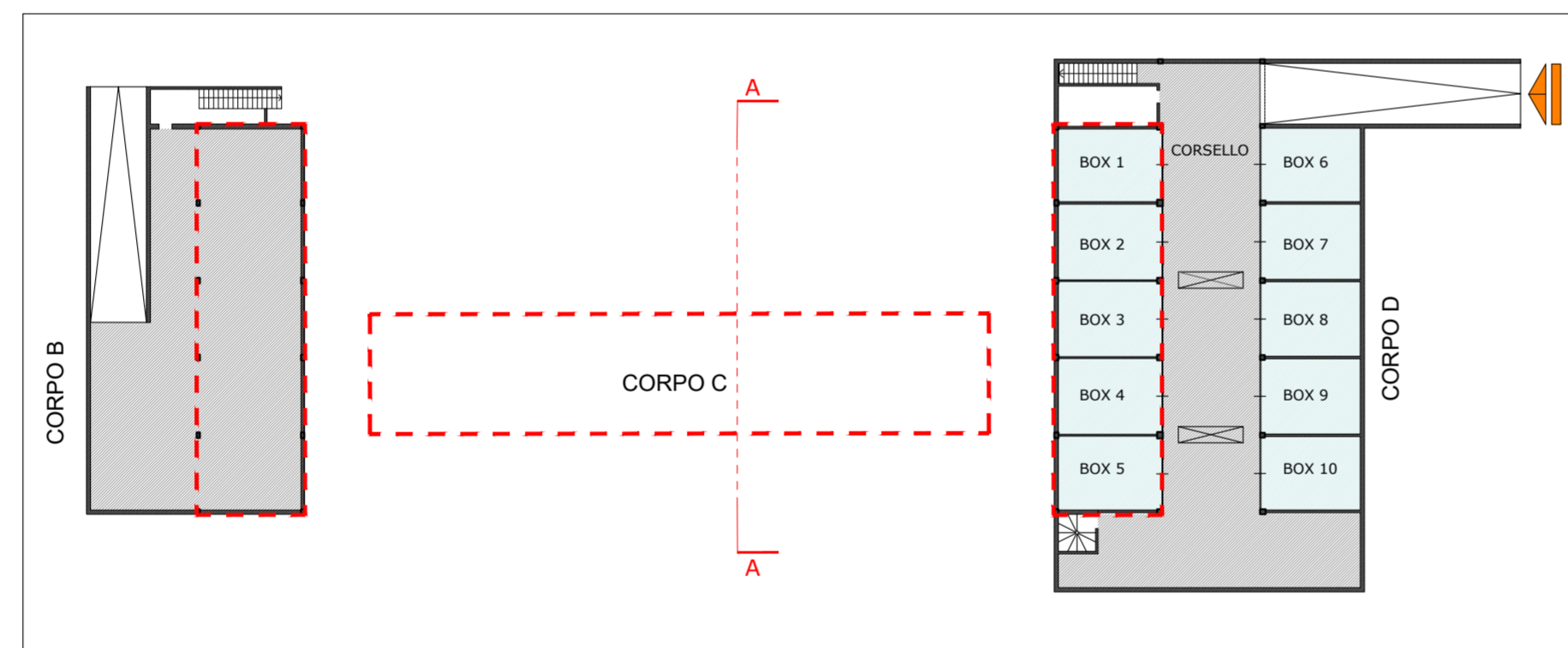

PIANTA P. INTERRATO ESISTENTE

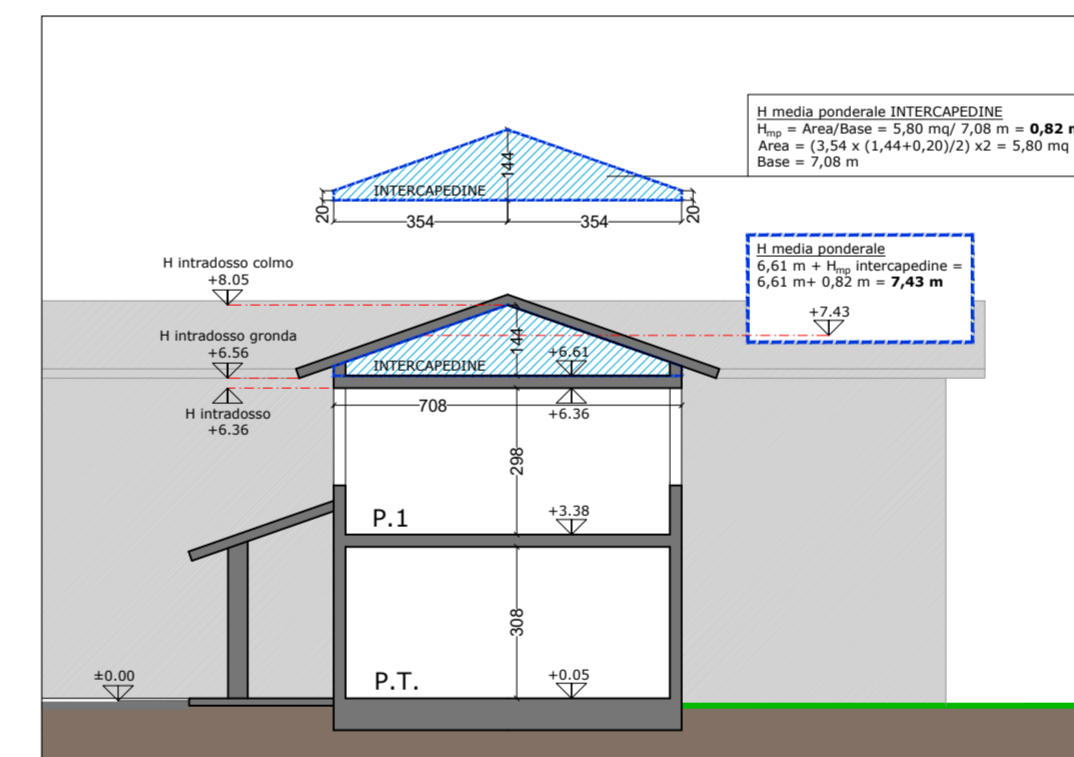

SEZIONE AA - Corpo C

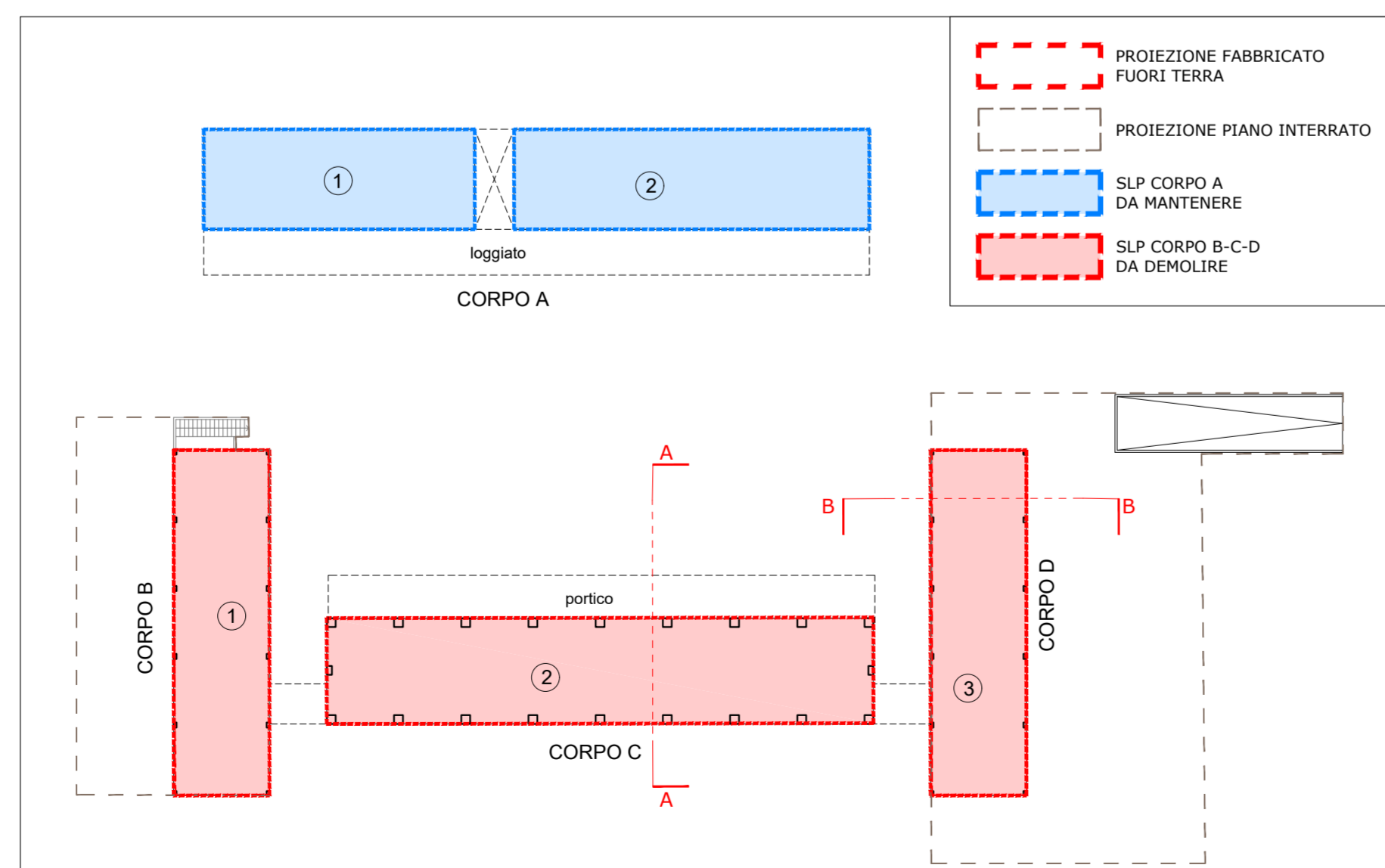

CALCOLO SLP ESISTENTE

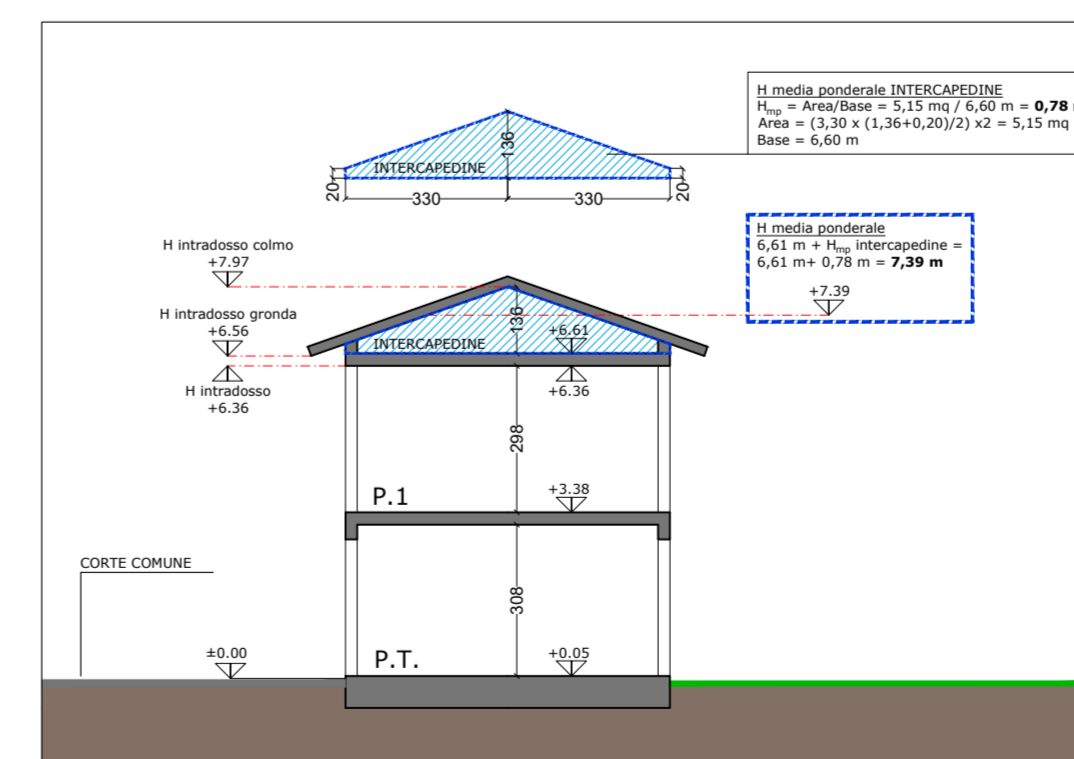

SEZIONE BB - Corpi B-D

AOO CERNUSCO SUL NAVIGLIO
 Protocollo Arivio N. 16518 del 15-03-2023
 Allegato: 1 - Classe: 6.1 - doppia del Documento Firmato Digitalmente