

SEZIONE A-A

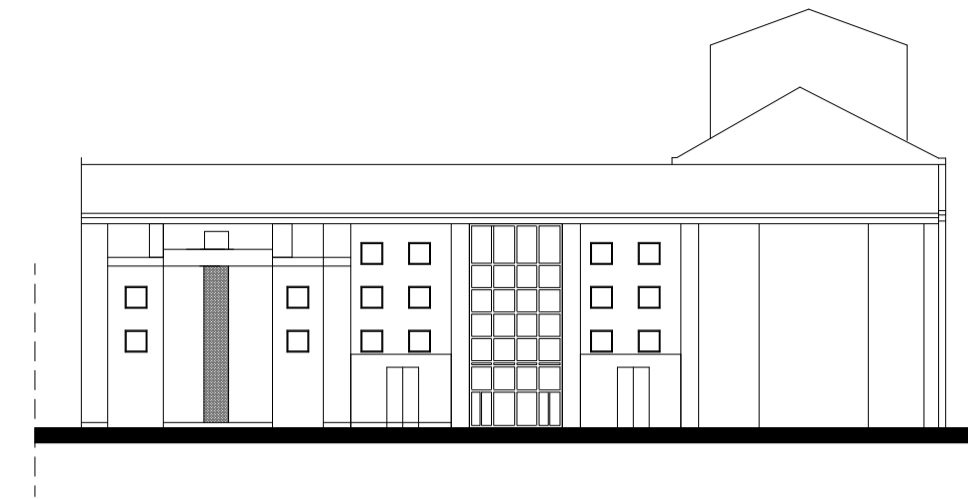

SEZIONE C-C



PROSPETTO 2



PROSPETTO 1

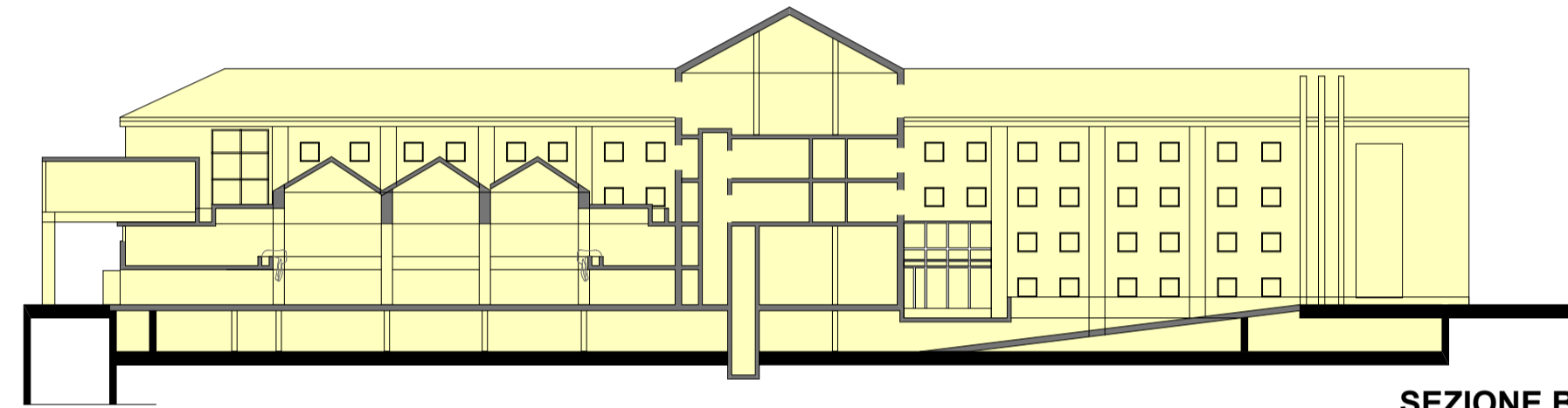

SEZIONE B-B

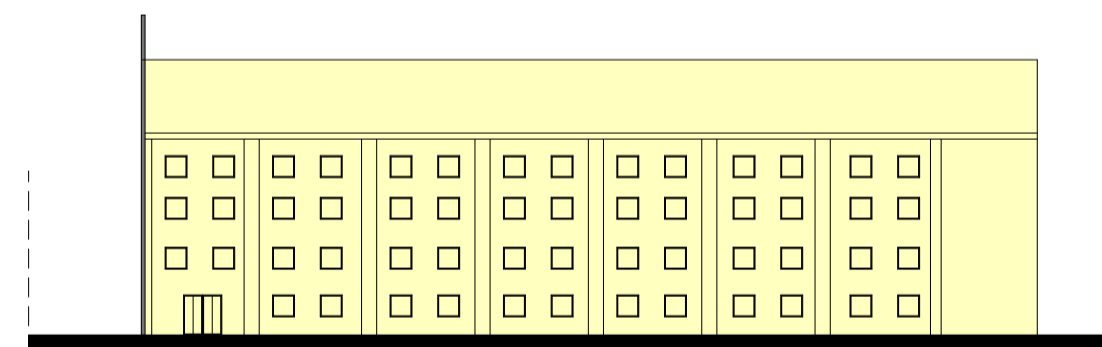

PROSPETTO 5

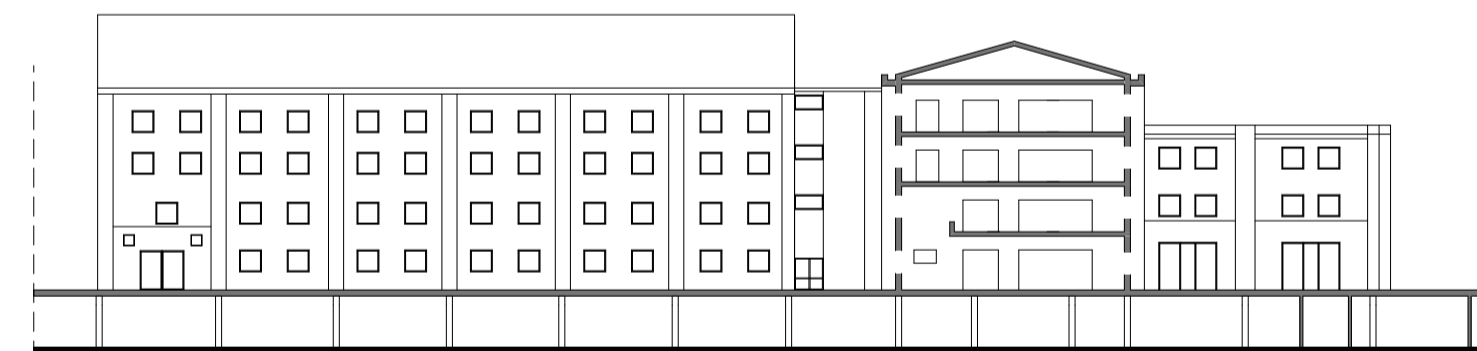

PROSPETTO 6

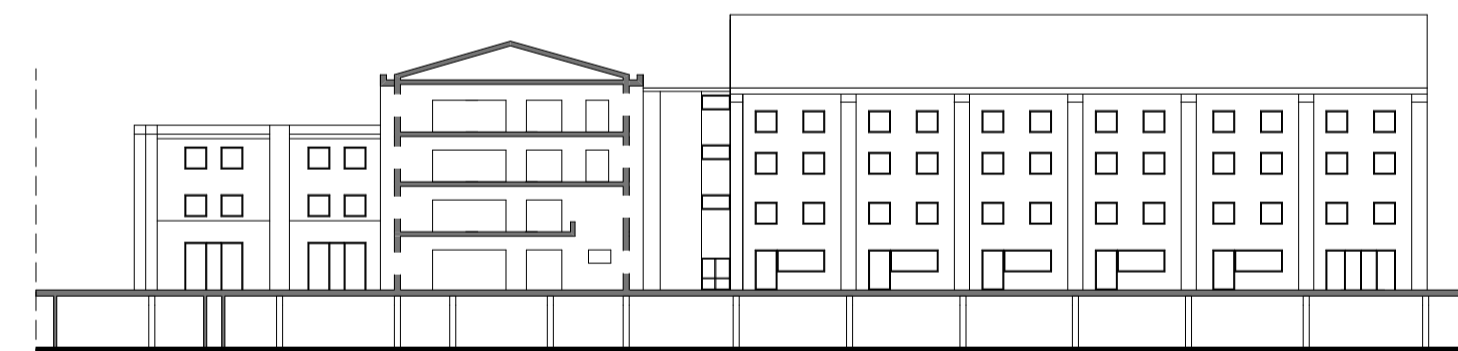

PROSPETTO 7

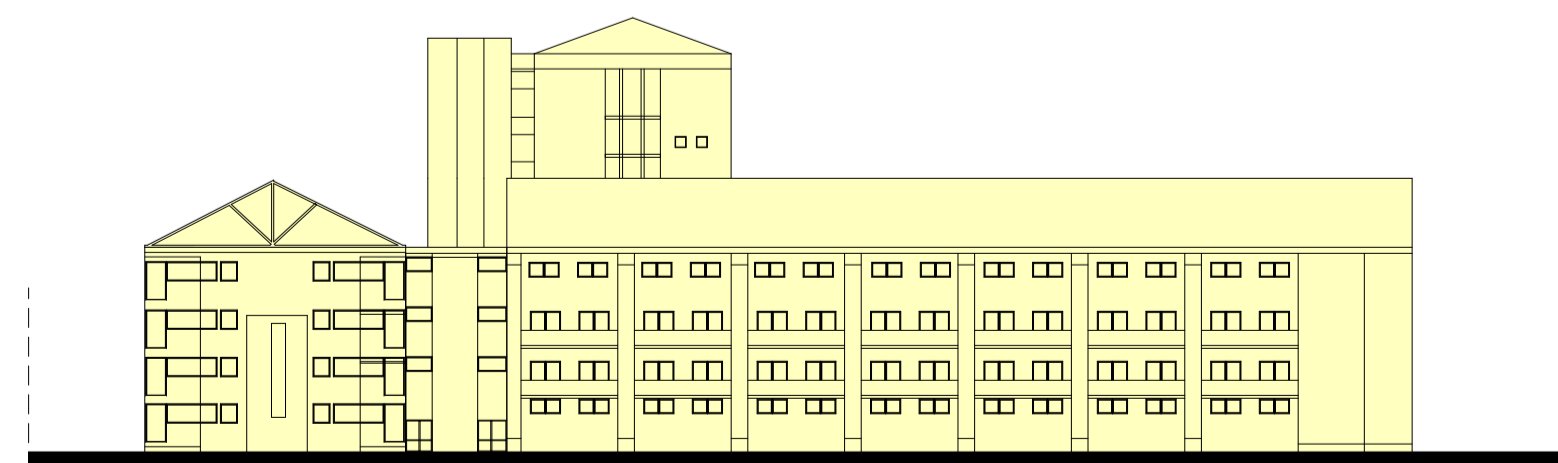

PROSPETTO 8



PROSPETTO 9

KEYPLAN

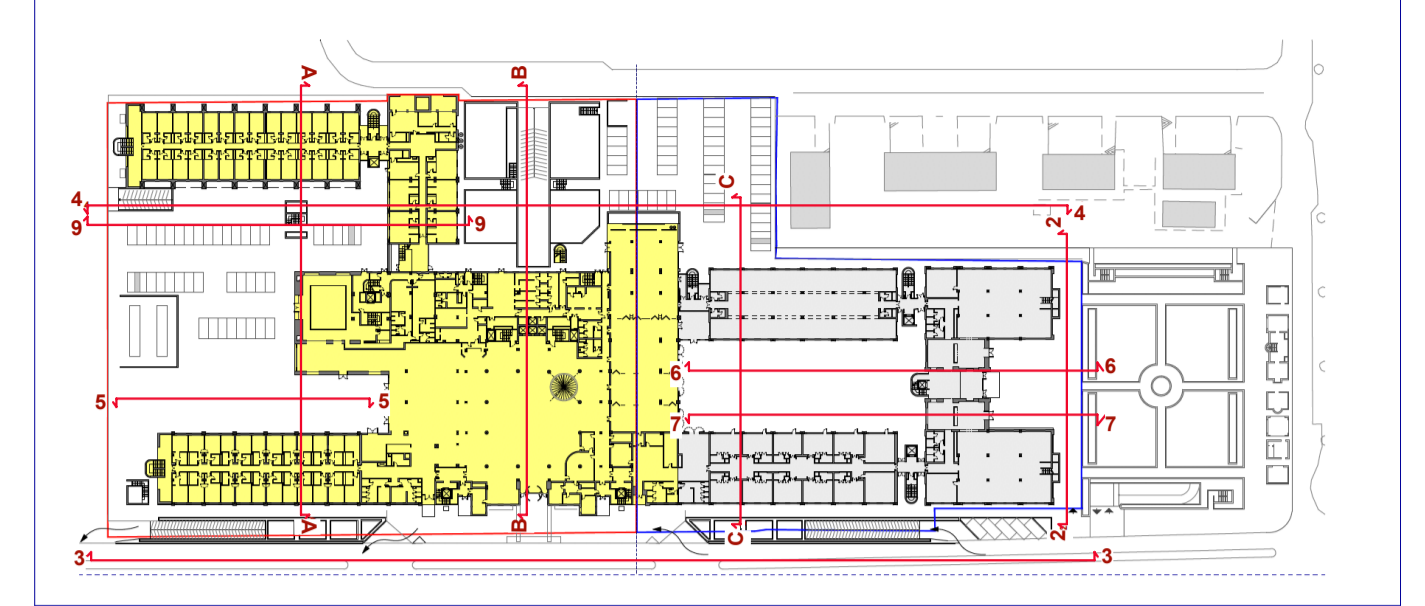

LEGENDA

- PERIMETRO AMBITO CZ COSTRUZIONI
- DEMOLIZIONI
- EDIFICI DA RECUPERARE



CZ COSTRUZIONI s.r.l.

Il Progettista Il Progettista Il Committente

OGGETTO: **PIANO ATTUATIVO - CAMPO DELL'ADEGUAMENTO a5_15**
 AMBITO PROPRIETA' CZ COSTRUZIONI
 Via Molinetto - 20063 Cernusco sul Naviglio - MILANO

SCALA 1:500

ELABORATO: **STATO DI FATTO**
 PROPRIETA' CZ COSTRUZIONI
 SEZIONI E PROSPETTI
 DICEMBRE 2021

TAVOLA

8

d m R Studio Associato
 Giorgio E. Del Corno Angelo Manenti Ezio Radaelli
 20133 Milano - Piazza Leonardo da Vinci 7
 dmR@dmRstudio.it
 Tel/fax 02.70608013 - 02.70639383

Studio Marco Andreoni
 20063 Cernusco sul Naviglio (MI) - via Cavour 6D
 marco@marcoandreoni.it
 Tel/fax 02.9241388