

PIANO ATTUATIVO

CAMPO DELL'ADEGUAMENTO A7_31

AREA VIA TORINO ANGOLO VIA BRESCIA

Comune di Cernusco sul Naviglio (MI)

Immobiliare di Cernusco sul Naviglio srl

ALLEGATO D

DOCUMENTAZIONE CATASTALE E ASSEVERAZIONE

Dott. Architetto **Silvio Recalcati**

Via Cavour, 6/c - 20063 CERNUSCO SUL NAVIGLIO (MI)
TEL. 02 92 49 565 - 02 92 40 590 - FAX 02 92 31 914 - info@studiorecalcati.it
P.IVA 03484550961 - C.F. RCLSLV62A13C523D ALBO ARCHITETTI di MILANO n° 5676

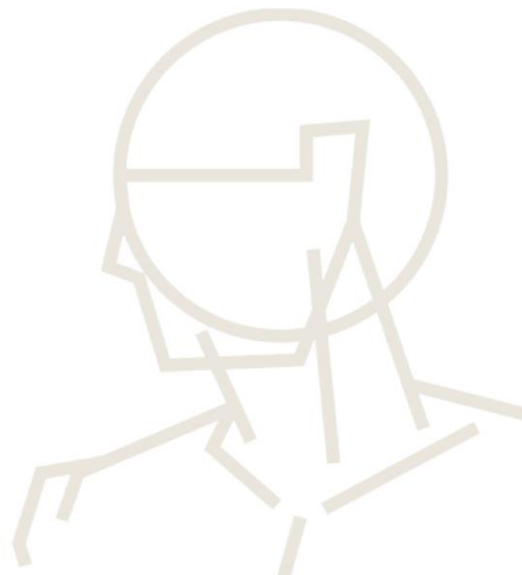



NUOVO CATASTO EDILIZIO URBANO

(R. DECRETO LEGGE 11 APRILE 1939, N. 652)

Planimetria dell'immobile situato nel Comune di CERNUSCO SUL NAV. Via VIA TORINO ANG. VIA BRESCIA
Ditta PESCATORI GIUSEPPE nato a Milano il 27-8-1916 e PESCATORI BRUNO nato a Milano il 17-6-1921
Allegata alla dichiarazione presentata all'Ufficio Tecnico Erariale di MILANO

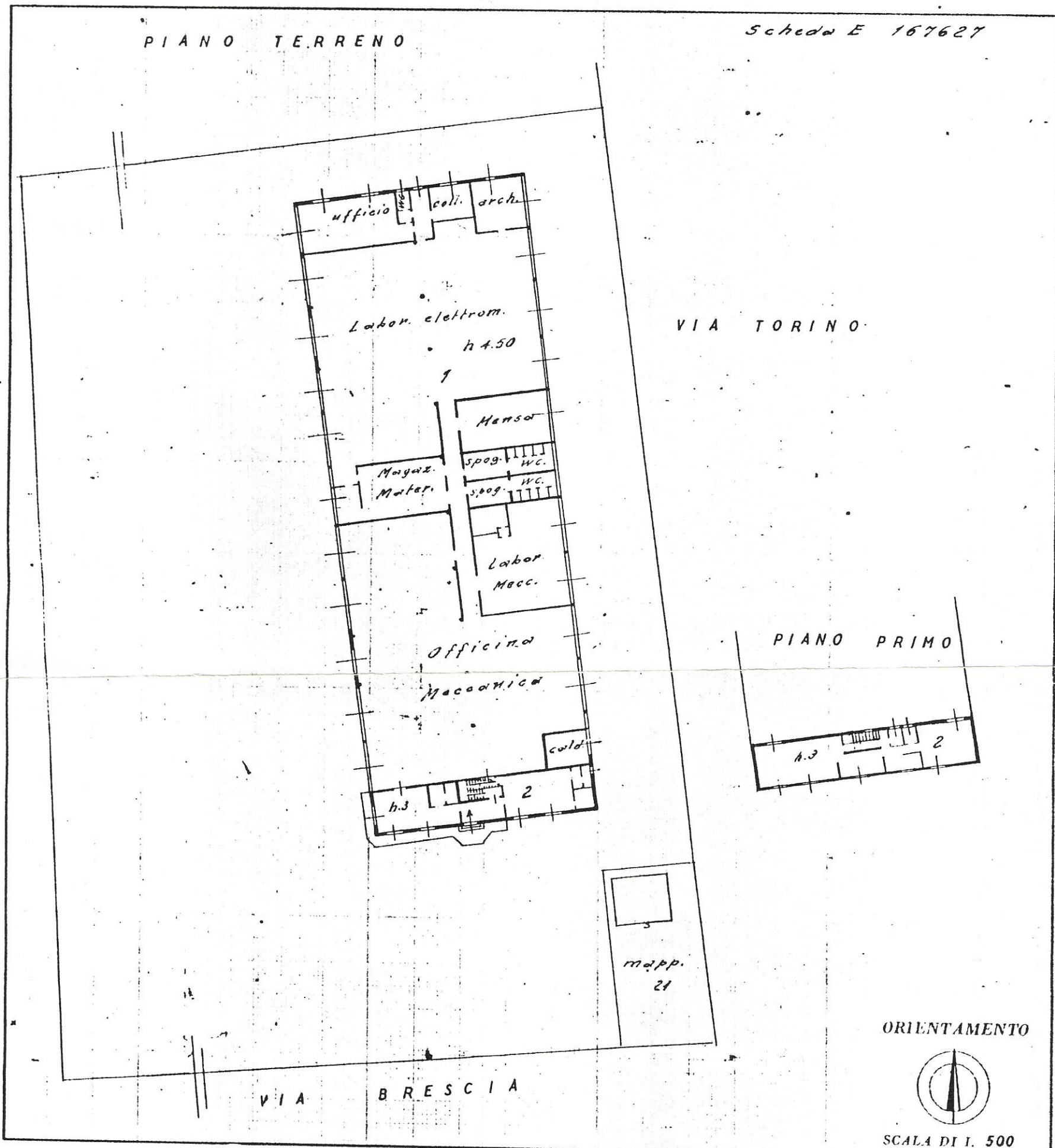

SPAZIO RISERVATO PER LE ANNOTAZIONI D'UFFICIO

DATA _____
 PROT. N° _____

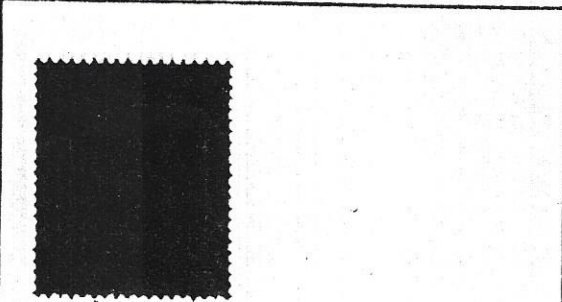

Compilata dal **GEOM. EZIO MERLONI**
(Titolo, nome e cognome del tecnico)

Iscritto all'Albo de **GEOM.**
della Provincia di **MILANO**

DATA 20 - 12 - 76

Firma: *Ezio Merloni*

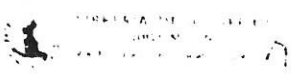

MODULARIO
F. - Cat. S. T. - 480

Mod. A (Nuovo Catasto Edilizio Urbano)

NUOVO CATASTO EDILIZIO URBANO

(REGIO DECRETO LEGGE 13 APRILE 1939, N. 652)

Planimetria dell'immobile situato nel Comune di *Cernusco sul Nav.* Via *Brescia*
Ditta *Pescatori Giuseppe n. a Milano il 27.8.1916 Pescatori Bruno n. a Milano il 17.6.1921*
Allegata alla dichiarazione presentata all'Ufficio Tecnico Erariale di *Milano*

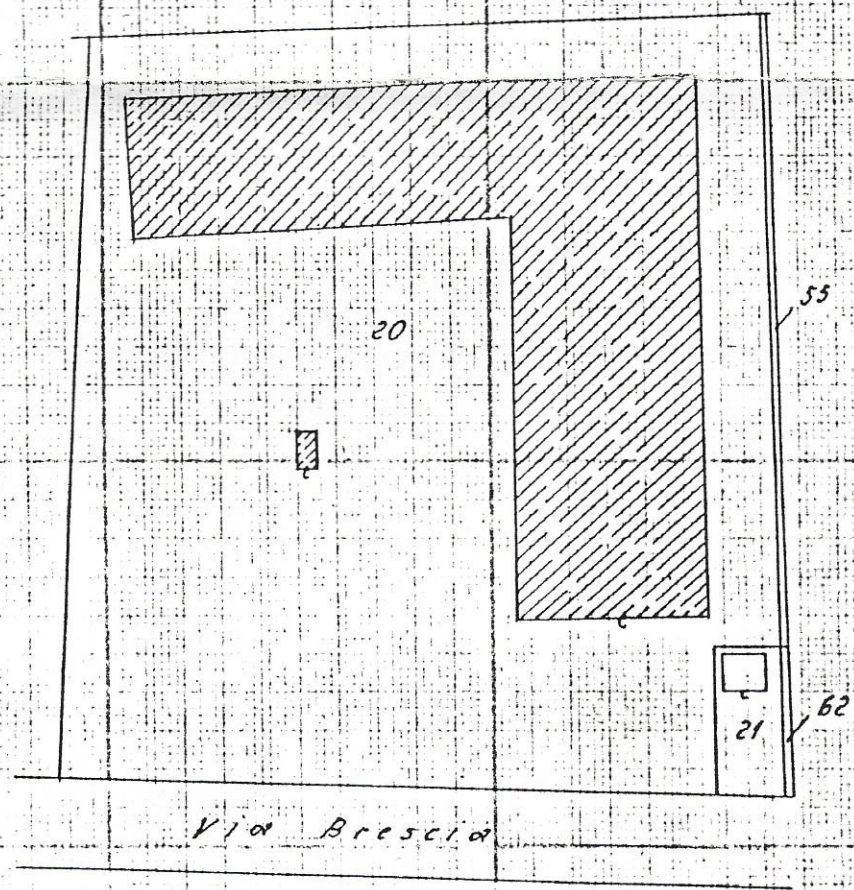

MAPPA FOG. 46
Scala 1:1000

ORIENTAMENTO

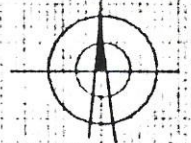

Scala di 1:500

SPAZIO RISERVATO PER LE ANNOTAZIONI D'UFFICIO

DATA
PROT. N°

Compilata dal *Ing.*
Giuseppe Sirtori
(Titolo, nome e cognome del tecnico)
Iscritto all'Albo degli *Ing.*
della Provincia di *Milano*
DATA *7.1.1983*
FIRMA: *ing. Giuseppe Sirtori*



LIBRERIA DEGLI UFFICI
20121 MILANO
Via F. Turati, 26 - Telefono 650227

1

PIANO TERRENO

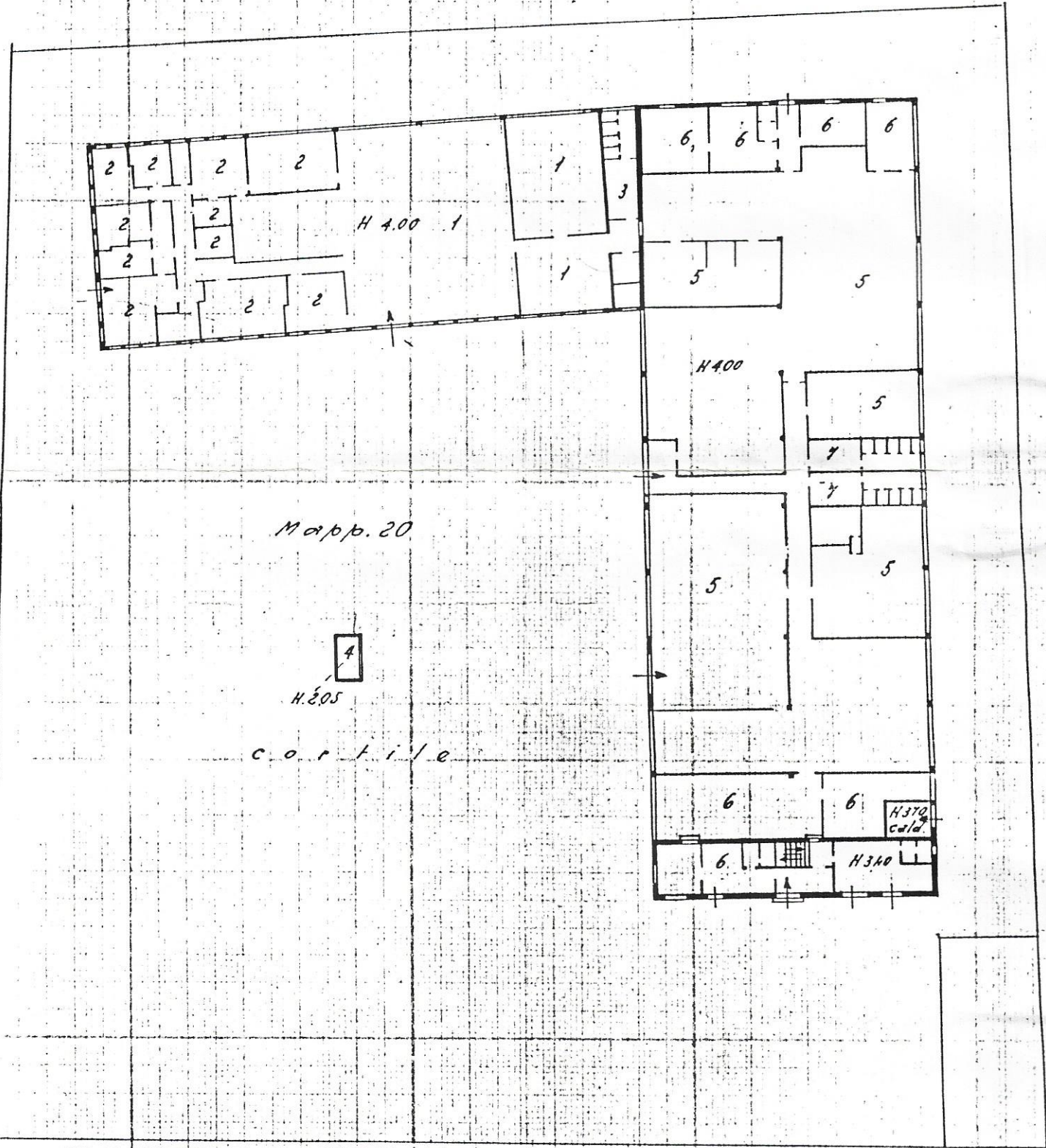

Via Brescia

PIANO PRIMO

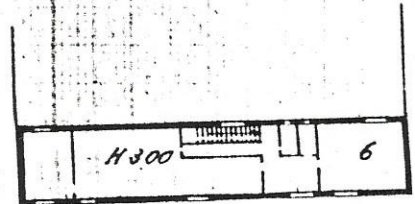

MODULARIO
F. Cat. 5, T. 200



MINISTERO DELLE FINANZE

DIREZIONE GENERALE DEL CATASTO E DEI SERVIZI TECNICI ERARIALI

NUOVO CATASTO EDILIZIO URBANO

(R. DECRETO-LEGGE 13 APRILE 1930, N. 652)

Lire
30

Planimetria dell'immobile situato nel Comune di CERNUSCO S/NAV. Via BRESCIA ang. VIA TORINO

Ditta PESCATORI BRUNO n.c. MILANO il 17.6.1921. PESCATORI GIUSEPPE n.c. MILANO il 27.8.1916

Allegata alla dichiarazione presentata all'Ufficio Tecnico Erariale di MILANO

PIANO PRIMO H. 3.00

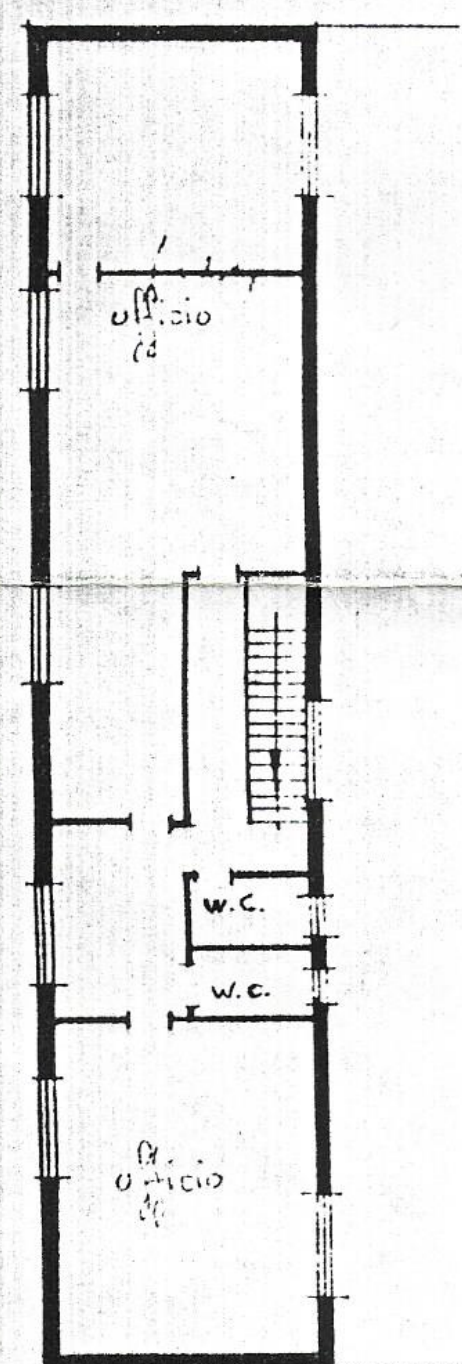

stessa ditta

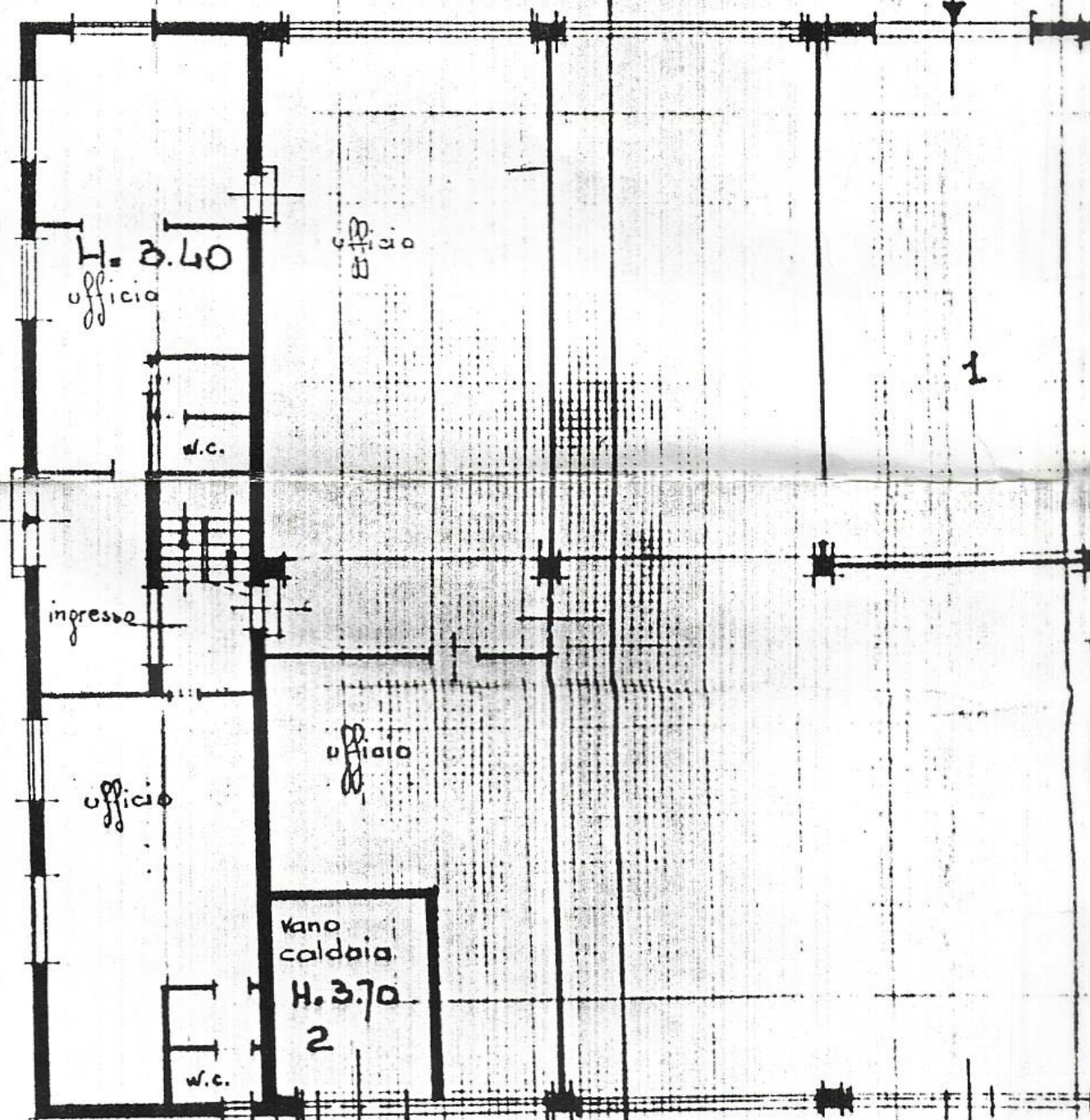

PIANO TERRENO

stessa ditta

ditta

H. 4.00

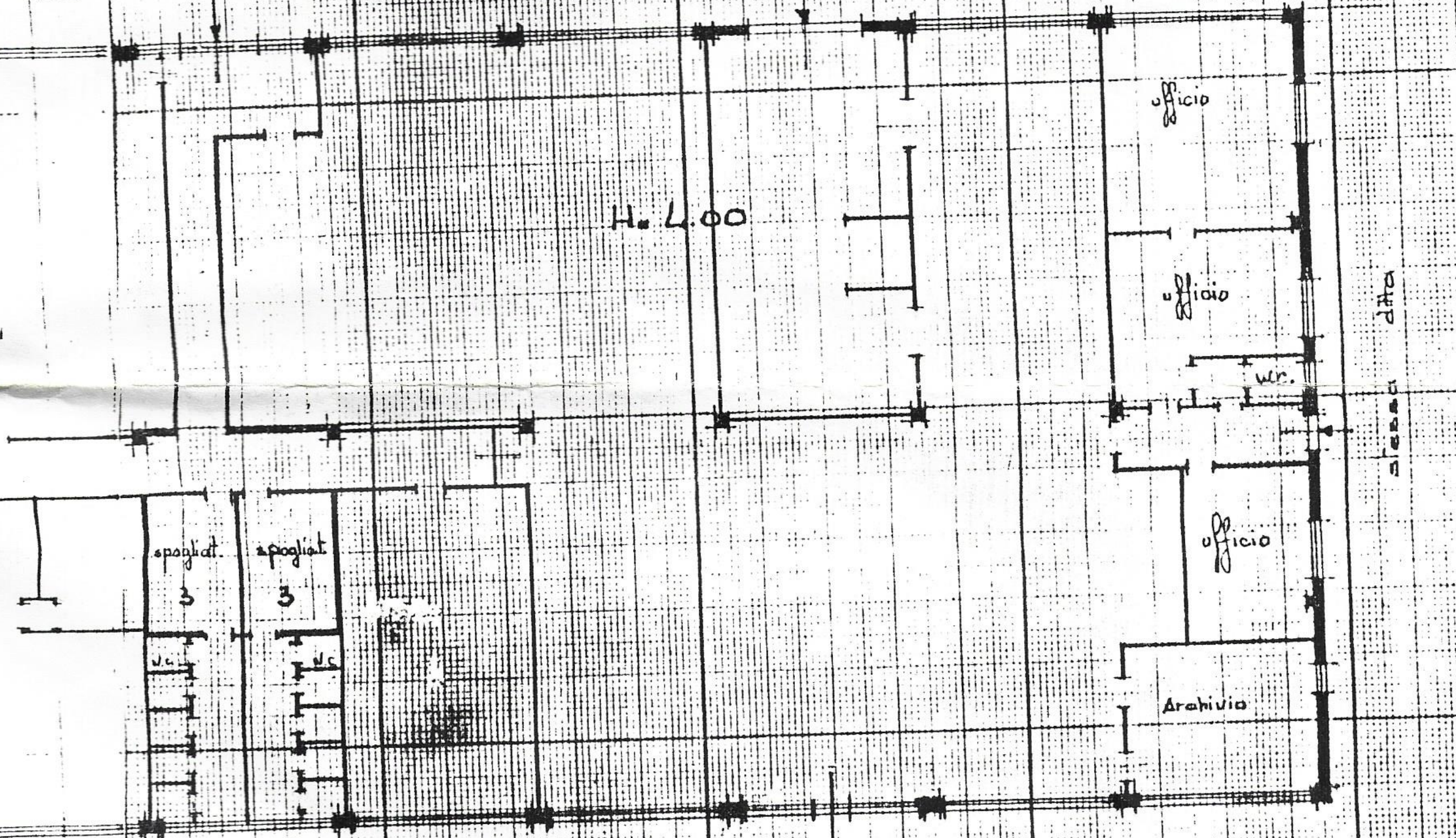

stessa ditta

stessa ditta

ORIENTAMENTO

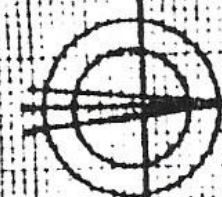

SCALA DI 1:200

SPAZIO RISERVATO PER LE ANNOTAZIONI D'UFFICIO

DATA
PROT. N°

1 OTT 1975



Compilata dal Geom. SIRTORI FELICE

Iscritto all'Albo dei Geometri della Provincia di MILANO N° 167

DATA 25 Settembre 1975

Firma: *geom. felice sirtori*



NUOVO CATASTO EDILIZIO URBANO

(R. DECRETO-LEGGE 13 APRILE 1939, N. 652)

Planimetria dell'immobile situato nel Comune di CERNUSCO S/NAV. Via BRESCIA
Ditta PESCATORI Giuseppe n.a MILANO il 27.8.1916 = PESCATORI Bruno n.a MILANO il 17.6.1921
Allegata alla dichiarazione presentata all'Ufficio Tecnico Erariale di MILANO

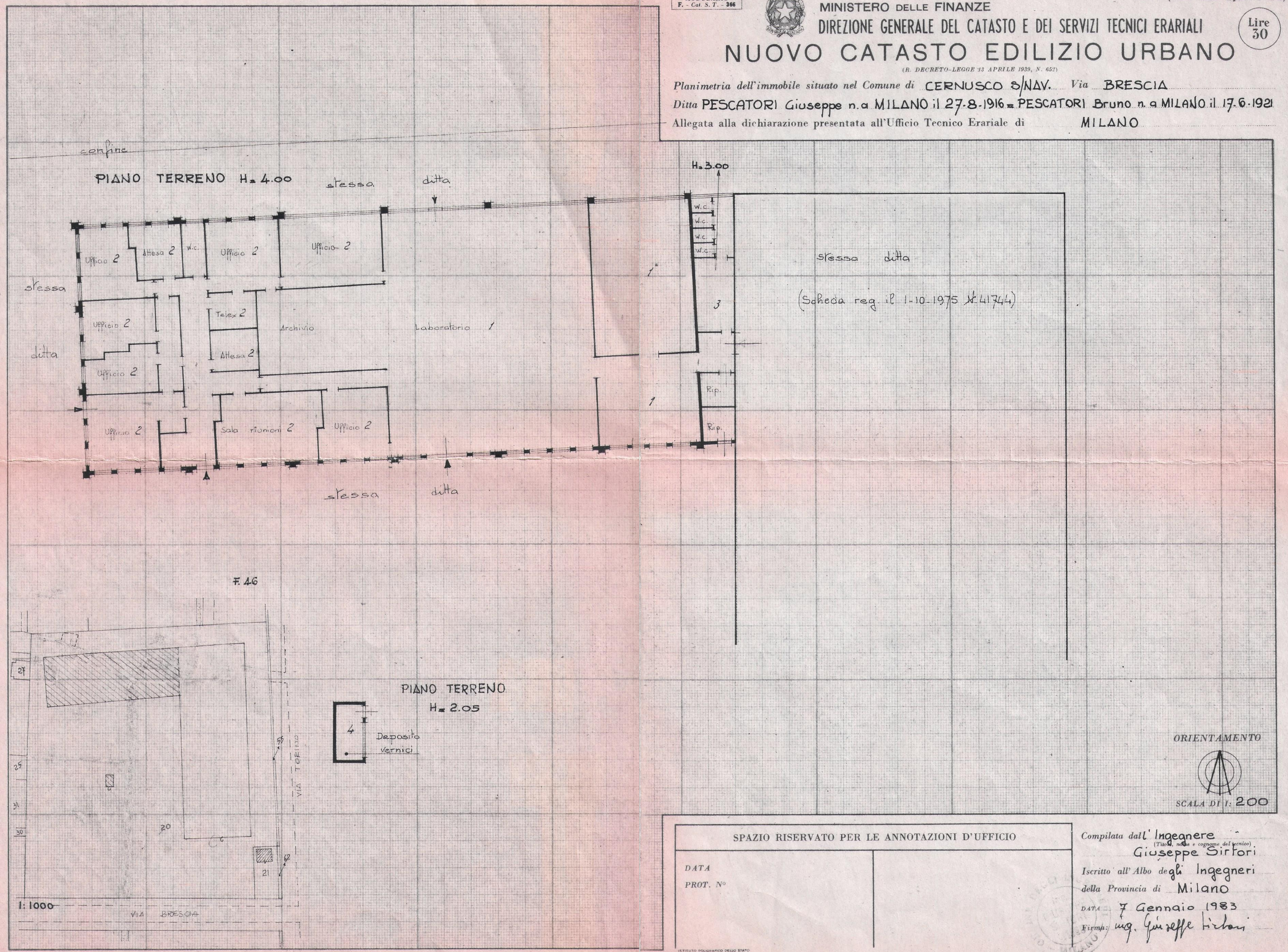

(Scheda reg. il 1-10-1975 N. 41744)

ORIENTAMENTO



SCALA DI 1: 200

SPAZIO RISERVATO PER LE ANNOTAZIONI D'UFFICIO

DATA
PROT. N°

Compilata dall'Ingegnere
(Titolo, nome e cognome del tecnico)
Giuseppe Sirtori
Iscritto all'Albo degli Ingegneri
della Provincia di Milano
DATA 7 Gennaio 1983
Firma: *ing. Giuseppe Sirtori*

Cernusco Sul Naviglio, Febbraio 2021

Il sottoscritto Dott. Arch. **Recalcati Silvio**, nato a Cernusco sul Naviglio (MI) il 13/01/1962, residente a Cernusco sul Naviglio (MI), via Italo Svevo n°2, iscritto all'Ordine degli Architetti della provincia di Milano al n° 5676, con studio in Cernusco sul Naviglio (MI), via Cavour n°6/C, in qualità di tecnico incaricato per la presentazione del Piano Attuativo in oggetto

ASSEVERA

Il rilievo strumentale che costituisce l'unica base valida per il calcolo dei parametri edilizi/urbanistici prodotti dagli indici previsti dal PGT (vedi Tav 01 – Rilievo strumentale con superficie di proprietà).

IL TECNICO

Dott. Architetto **Silvio Recalcati**

Via Cavour, 6/c - 20063 CERNUSCO SUL NAVIGLIO (MI)
TEL. 02 92 49 565 - 02 92 40 590 - FAX 02 92 31 914 - info@studiorecalcati.it
P.IVA 03484550961 - C.F. RCLSLV62A13C523D ALBO ARCHITETTI di MILANO n° 5676

