

PIANO ATTUATIVO
Campo della Modificazione M2_2
Via Verdi ang. via Toscanini
COMUNE DI CERNUSCO SUL
NAVIGLIO (MI)

Allegato C
DOCUMENTAZIONE
CATASTALE DICHIARAZIONI DI
PROPRIETA'
FEBBRAIO 2021

Allegato al n° 16104/8163 di rep.

N=5042200

Ufficio Provinciale di Milano - Territorio Servizi Catastali - Direttore GIANLUCA SALAMONE

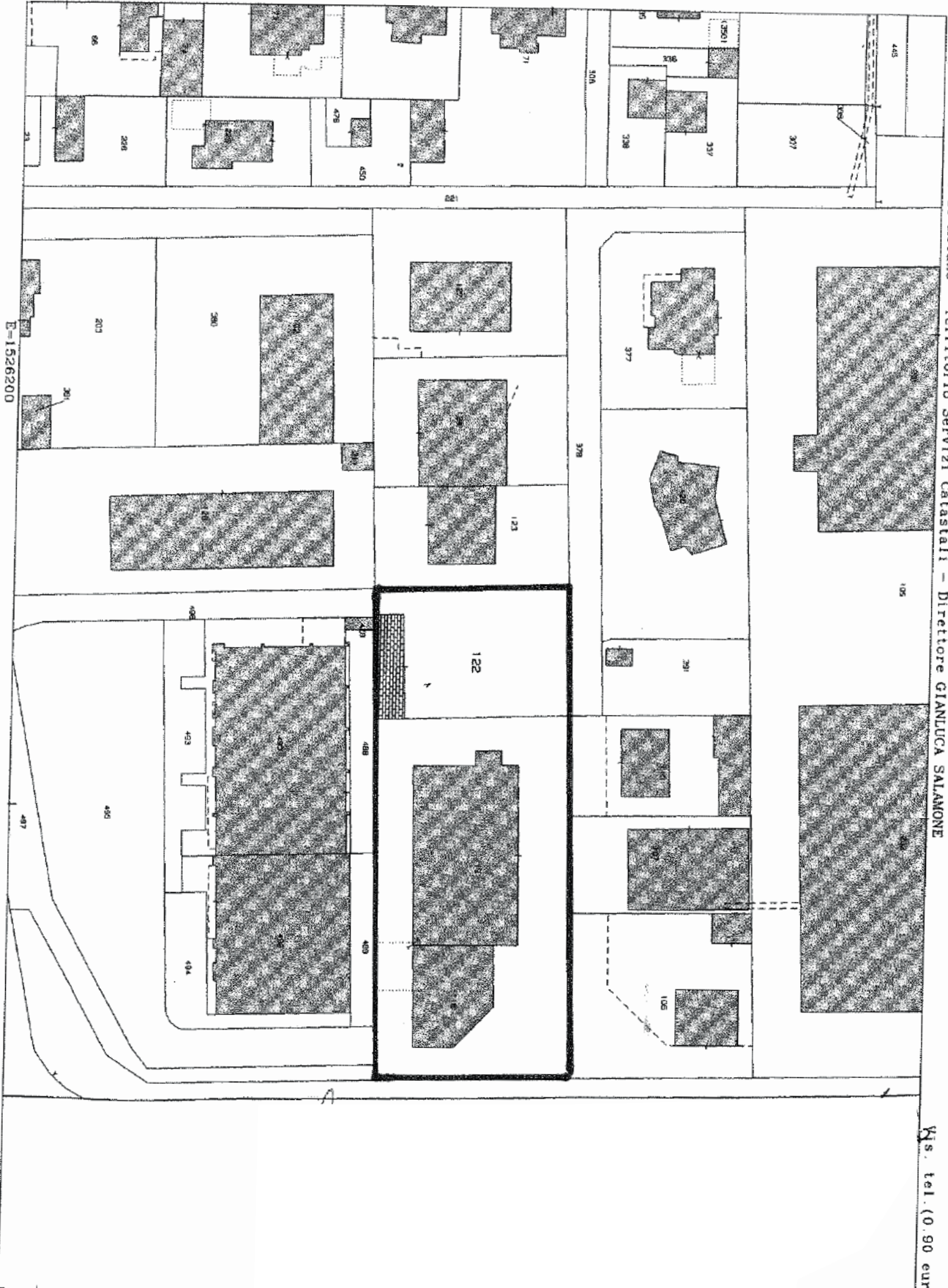

E=1526200

Ms. tel. (0.90 euro)

I Particella: 122

Comune: CERNUSCO SUL NAVIGLIO Scala originale: 1:1000
Foglio: 11 Dimensione cornice: 267.000 x 189.000 r

2020 12:27:54
T157061/2020

Allegato B al n° 16104/8163 di rep.

Data presentazione: 25/07/1970 - Data: 20/01/2020 - n. T277196 - Richiedente: CPRLNE67T55M052K

ADIBUARIO
- Ed. n. 7 - 213

MOD. B (Nuovo Catasto Edilizio Urbano)

NUOVO CATASTO EDILIZIO URBANO

(N. DECRETO LEGGE 15 APRILE 1968, N. 412)

Planimetria dell'immobile situato nel Comune di CERNUSCO SUL NAVIGLIO Via VERDI (Strada Riv. POBBIANO-COVENAGO)
Ditta CUZZI ADELIANO nato a Cernusco sul Nav. il 15.3.1937. MOSCONI FAUSTO nato a Palazzo Milanese il 18.12.1937
Allegata alla dichiarazione presentata all'Ufficio Tecnico Erariale di MILANO

Scheda E N° 804201

PIANO TERRENO H. 600

stessa ditta

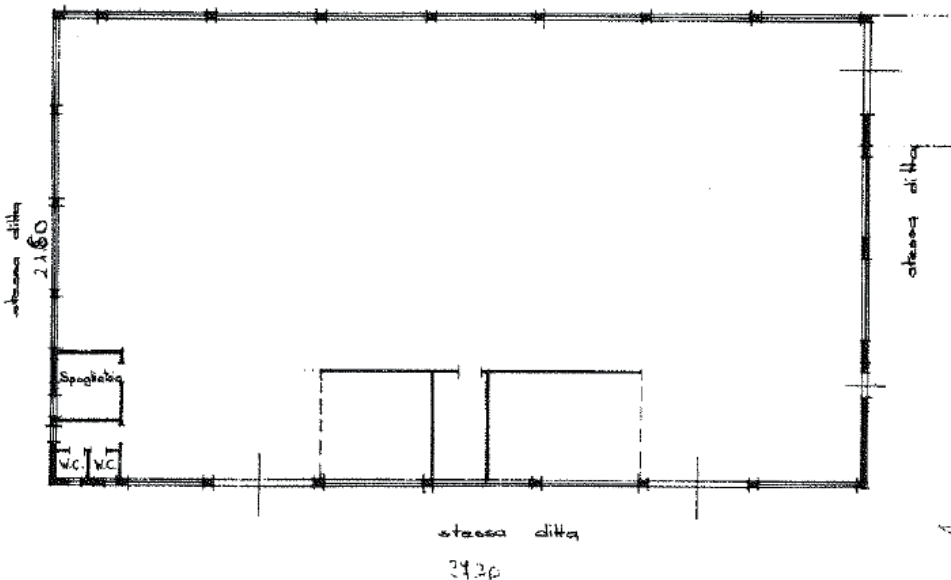

ORIENTAMENTO



SCALA DI 1:200

SPAZIO RISERVATO PER LE ANNOTAZIONI D'UFFICIO

DATA
PROT. N°



LIBRERIA DEGLI UFFICI
MILANO
Via I. Tassi, 8 - Telefono 02/2
DISTRIBUZIONE 27701/2017

Catasto dei Fabbricati - Situazione al 20/01/2020 - Comune di CERNUSCO SUL NAVIGLIO (C523) - Foglio: 11 - Particella: 119 - Subalterno: 05
VIA GIUSEPPE VERDI SNC piano: I;

MODULARIO
F. 119 rend. 487



MINISTERO DELLE FINANZE
DIREZIONE GENERALE DEL CATASTO E DEI SS.TT.EE.
CATASTO EDILIZIO URBANO (RDL 13-4-1939, n. 652)

MOD. BN (CEU)

LIRE
250

Planimetria di u.i.u. in Comune di CERNUSCO S/N via TOSCANINI civ.

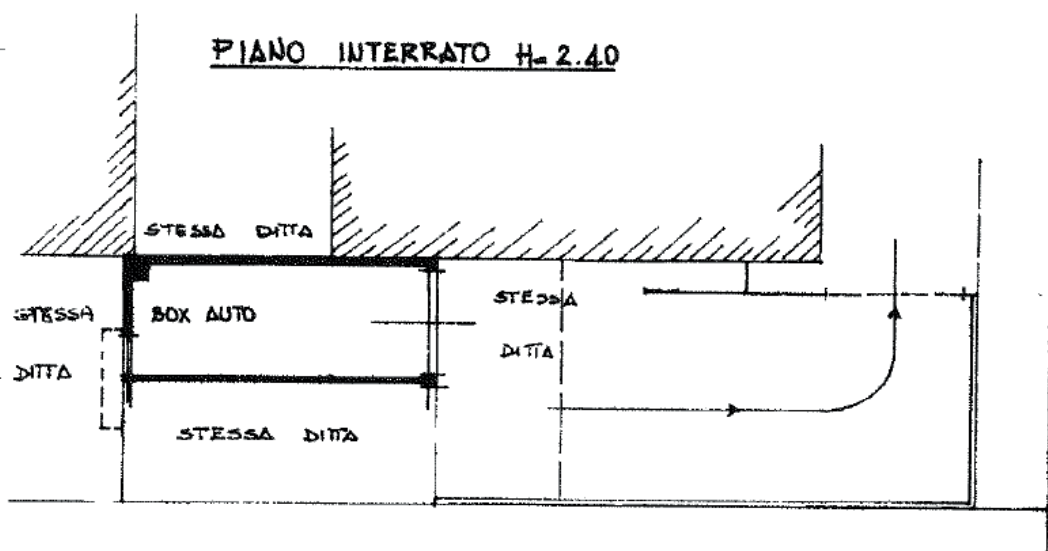

ORIENTAMENTO



SCALA DI 1: 2000

RISERVATO ALL'UFFICIO

Catasto dei Fabbricati - Situazione al 20/01/2020 - Comune di CERNUSCO SUL NAVIGLIO (C523) - < Foglio: 11 - Particella: 119 - Subalterno: 3 >
VIA GIUSEPPE VERDI n. 72 piano 51

MODULARIO
F. rig. rand 497



MINISTERO DELLE FINANZE
DIREZIONE GENERALE DEL CATASTO E DEI SS.TT.EE.
CATASTO EDILIZIO URBANO (RDL 13-4-1939, n. 652)

MOD. BN (CEU)

LIRE
250

Planimetria di u.i.u. in Comune di CERNUSCO S/N via TOSCANINI civ. _____

PIANO INTERRATO H=2.40

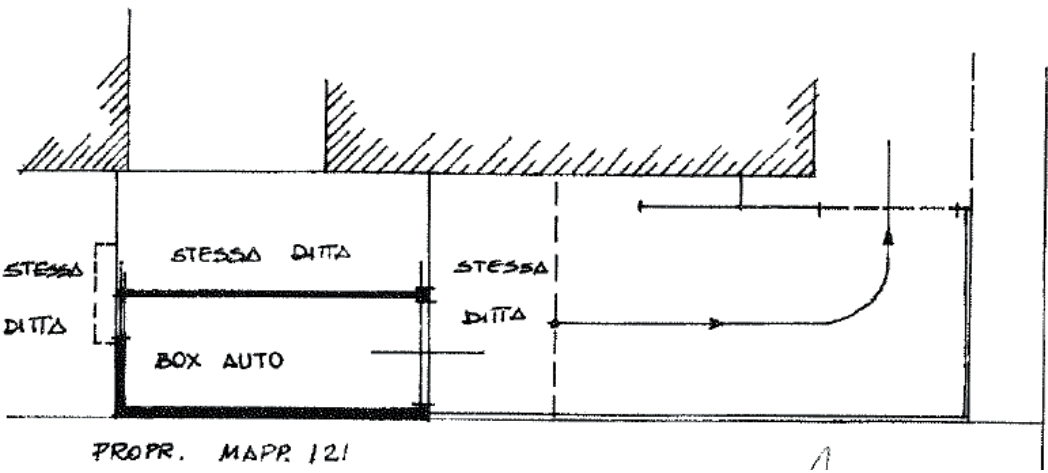

ORIENTAMENTO



SCALA DI 1: 2000

14770

1989

RISERVATO ALL'UFFICIO

Catasto ed. Fabbricati - Situazione al 20/01/2020 - Comune di CERNUSCO SUL NAVIGLIO (C523) - < Foglio: 11 - Particella: 119 - Subalterno: 4 >
VIA GIUSEPPE VERDI n. 71 piano: S1.

MODULARIO
 E. 109. 1982. 487



MINISTERO DELLE FINANZE
 DIREZIONE GENERALE DEL CATASTO E DEI SERVIZI TECNICI ERARIALI
NUOVO CATASTO EDILIZIO URBANO

Mod. B (Nuovo Catasto Edilizio Urbano)

Lire
 100

Planimetria dell'immobile situato nel Comune di CERNUSCO S/NAVIGLIO Via G. VERDI 71
 Ditta GUZZI ADRIANO NATO A CERNUSCO S/N IL 15.3.1937 PROPR. 1/2 - MOSCONI FAUSTO NATO A PALAZZOLO MIL
 Allegata alla dichiarazione presentata all'Ufficio Tecnico Erariale di MILANO = NESE IL 18.2.1937 PROPR. 1/2

DA COLLEGARE ALLE SCHEDE:

E N. 804201	REG. IL 25.7.1970	N. 8512
N N. 987359	" " 25.7.1970	N. 8508
N N. 987360	" " 25.7.1970	N. 8509
N N. 987365	" " 25.7.1970	N. 8510
N N. 987366	" " 25.7.1970	N. 8511

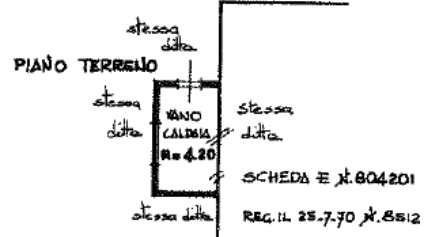

PIANO TERRENO H=2.90

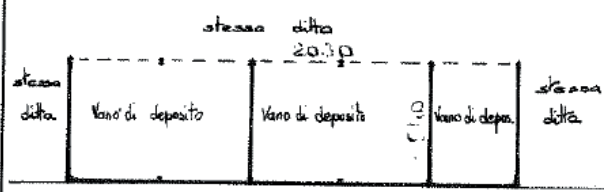

PROPR. MAPPA 121

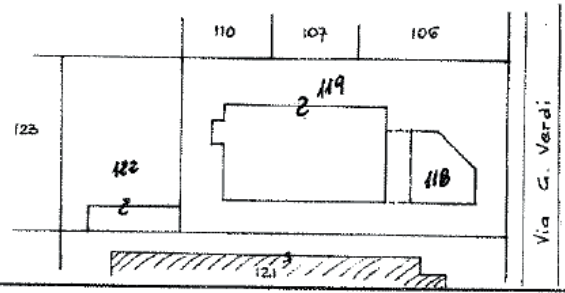

SPAZIO RISERVATO PER LE ANNOTAZIONI D'UFFICIO

DATA PROT. N° 1434/8	PARTITA FOGLIO 11 MAPPALE 122-119 SUBALTERNO
----------------------------	---

Catasto dei Fabbricati - Situazione al 20/01/2020 - Comune di CERNUSCO SUL NAVIGLIO (C523) - Foglio: 11 - Particella: 122 - Subalterno: 0 >

Ultima planimetria in atti

Allegato F al n° 16404/8469 di rep.

Data presentazione: 19/03/1992 - Data: 20/01/2020 - n. T277199 - Richiedente: CPLNE67T55M052K

* MODULARIO
F. rig. mod. 687 *

MINISTERO DELLE FINANZE
DIREZIONE GENERALE DEL CATASTO E DEI SS.TT.EE.
CATASTO EDILIZIO URBANO (RDL 13-4-1939, n. 652)

* MOD. BN (CEU) *

Planimetria di u.i.u. in Comune di CERNUSCO S/NAV. via VERDI

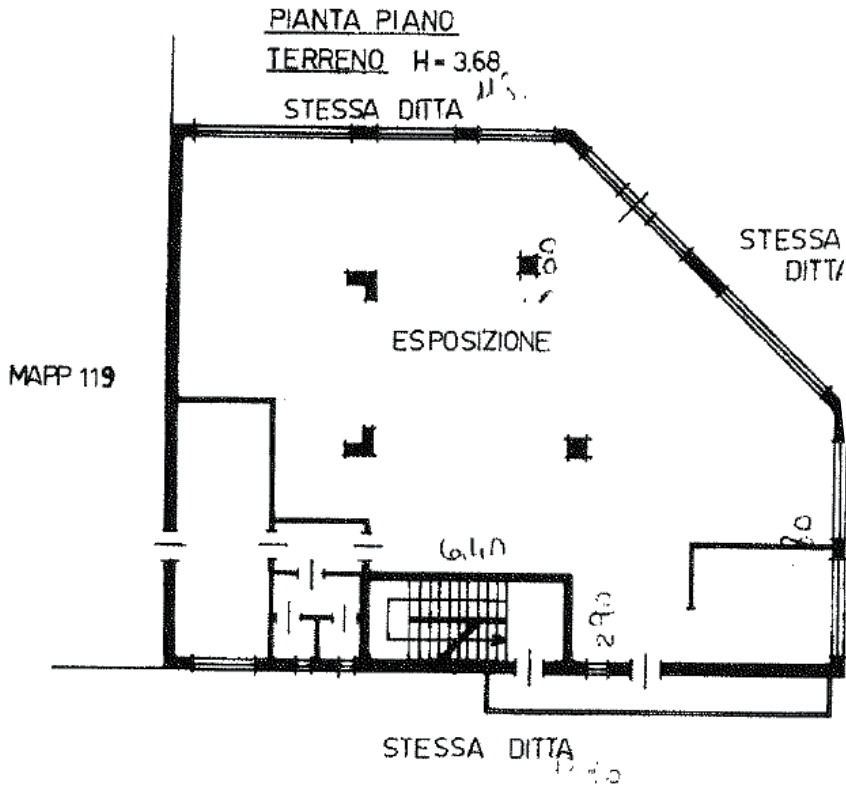

ESTRATTO 1:1000

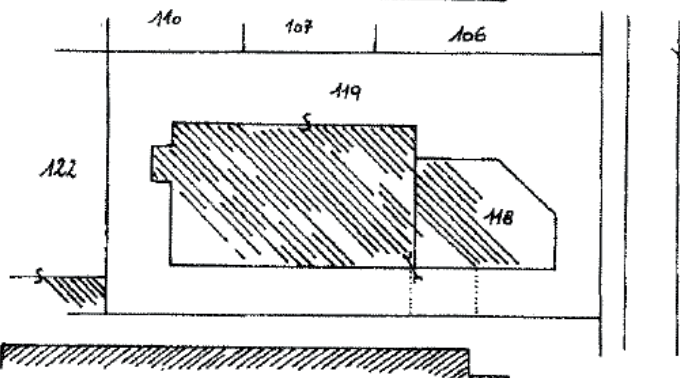

RISERV.

* Conforme modello ministeriale

Catasto dei Fabbricati - Situazione al 20/01/2020 - Comune di CERNUSCO SUL NAVIGLIO (CS23) - < Foglio: 11 - Particella: 118 - Subalterno: 501 >
VIA CUSUMANO VENTURI 11 - 20121 Milano - T. 02 57494111
Libreria degli Uffici - 20121 Milano

Allegato G al n° 16107/8469 di rep.

Data presentazione: 19/03/1992 - Data: 20/01/2020 - n. T277200 - Richiedente: CPRLNE67155M052K

MODULARIO
F. fig. rend. 007

MINISTERO DELLE FINANZE
DIREZIONE GENERALE DEL CATASTO E DEI SS.TT.EE.
CATASTO EDILIZIO URBANO (RDL 13-4-1939, n. 652)

* MOD. BN (CEU)*

Planimetria di u.i.u. in Comune di CERNUSCO S/NAV via VERDI civ. 73

PIANTA PIANO
PRIMO H=300

MAPP 119

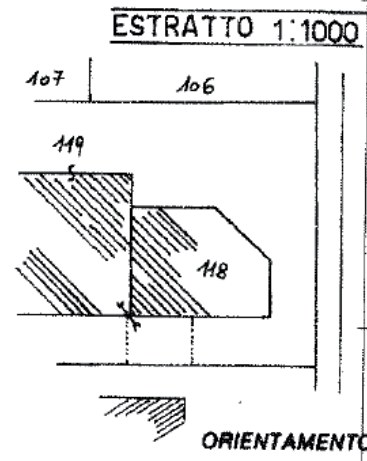
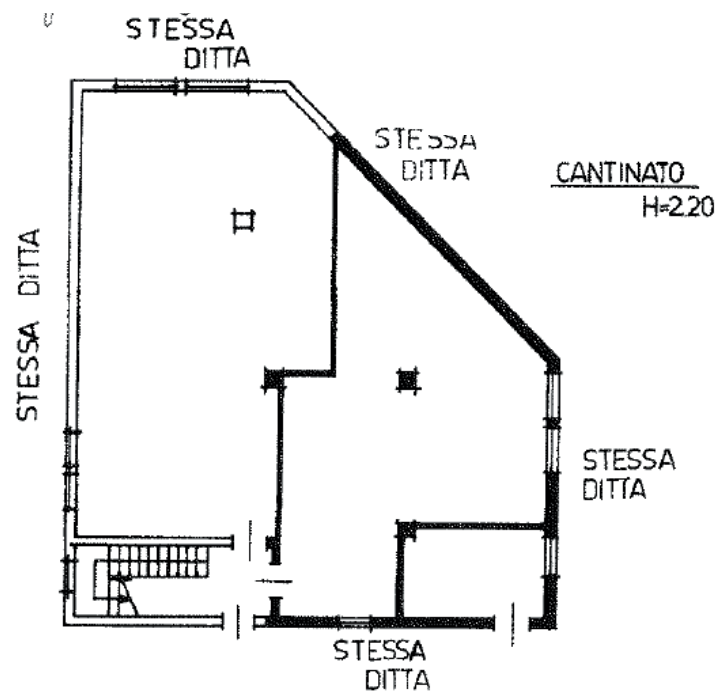
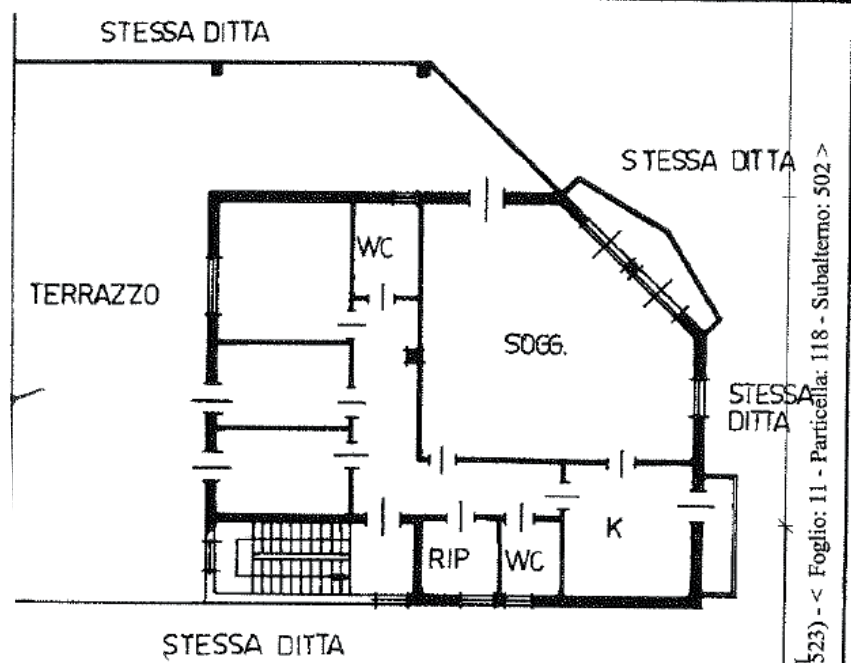

RISERVATO ALL'UFFICIO

* Conforme modello ministeriale

Uff. 01
Catasto dei Fabbricati - Situazione al 20/01/2020 - Comune di CERNUSCO SUL NAVIGLIO (C523) - < Foglio: 11 - Particella: 118 - Subalterno: 502 >
VIA GIUSEPPE VERDI n. 73 piano: 1. S.
Libreria degli Uffici - 20121 Milano

Allegato H al n° 16104/8169 di rep.

Data presentazione: 19/03/1992 - Data: 20/01/2020 - n. T277389 - Richiedente: CPRLNE67T35M052K

MODULARIO
F. rig. rond. 487

MINISTERO DELLE FINANZE
DIREZIONE GENERALE DEL CATASTO E DEI SS.TT.EE.
CATASTO EDILIZIO URBANO (RDL 13-4-1939, n. 652)

* MOD. 84 (CEU) *

Planimetria di u.i.u. in Comune di CERNUSCO S/NAV via VERDI civ. 73

PIANTA PIANO
SECONDO H=3.00



STESSA DITTA

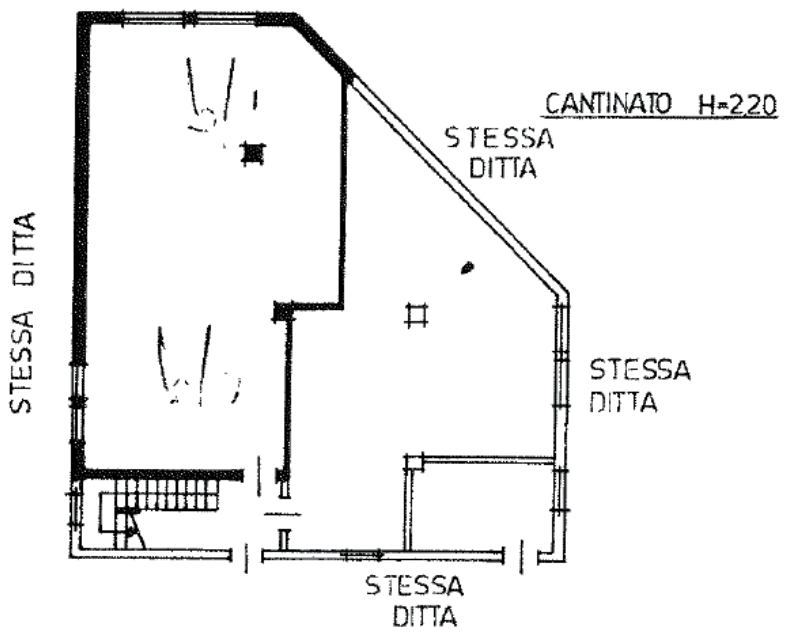

ESTRATTO 1:1000

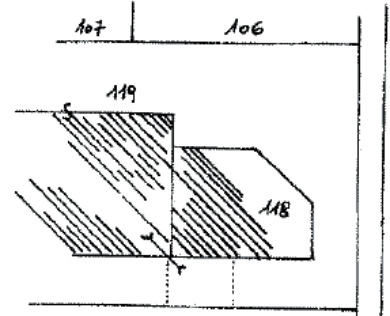

ORIENTAMENTO



SCALA DI 1:200

RISERVATO ALL'UFFICIO

Catasto dei Fabbricati - Situazione al 20/01/2020 - Comune di CERNUSCO SUL NAVIGLIO (CS23) - < Foglio: II - Particella: 118 - Subalterno: 503 >
VIA CARRISPE VERDI n. 73 piano 2 s.l.
Libreria degli Uffici - 20121 Milano

Conforme modello ministeriale