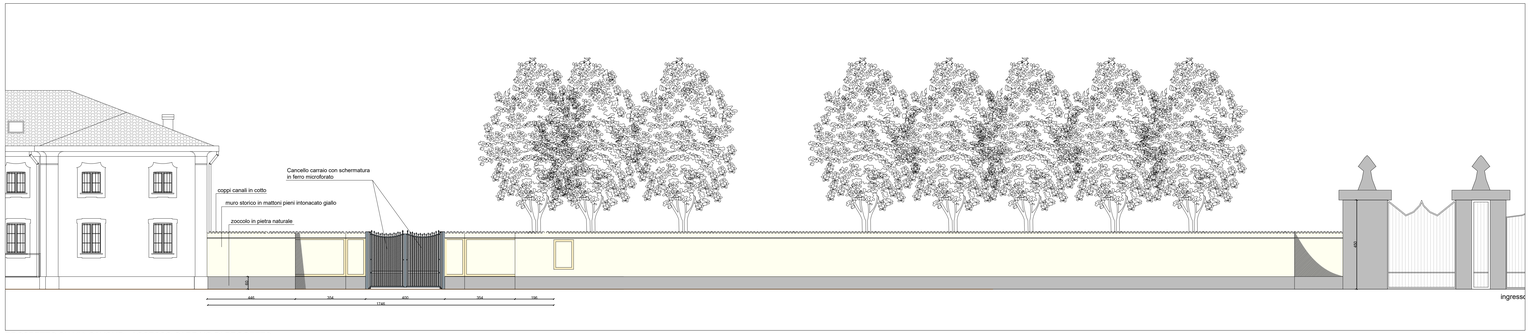

PROSPETTO SU VIA CAVOUR - ACCESSO CARRAIO DI PROGETTO
scala 1:100

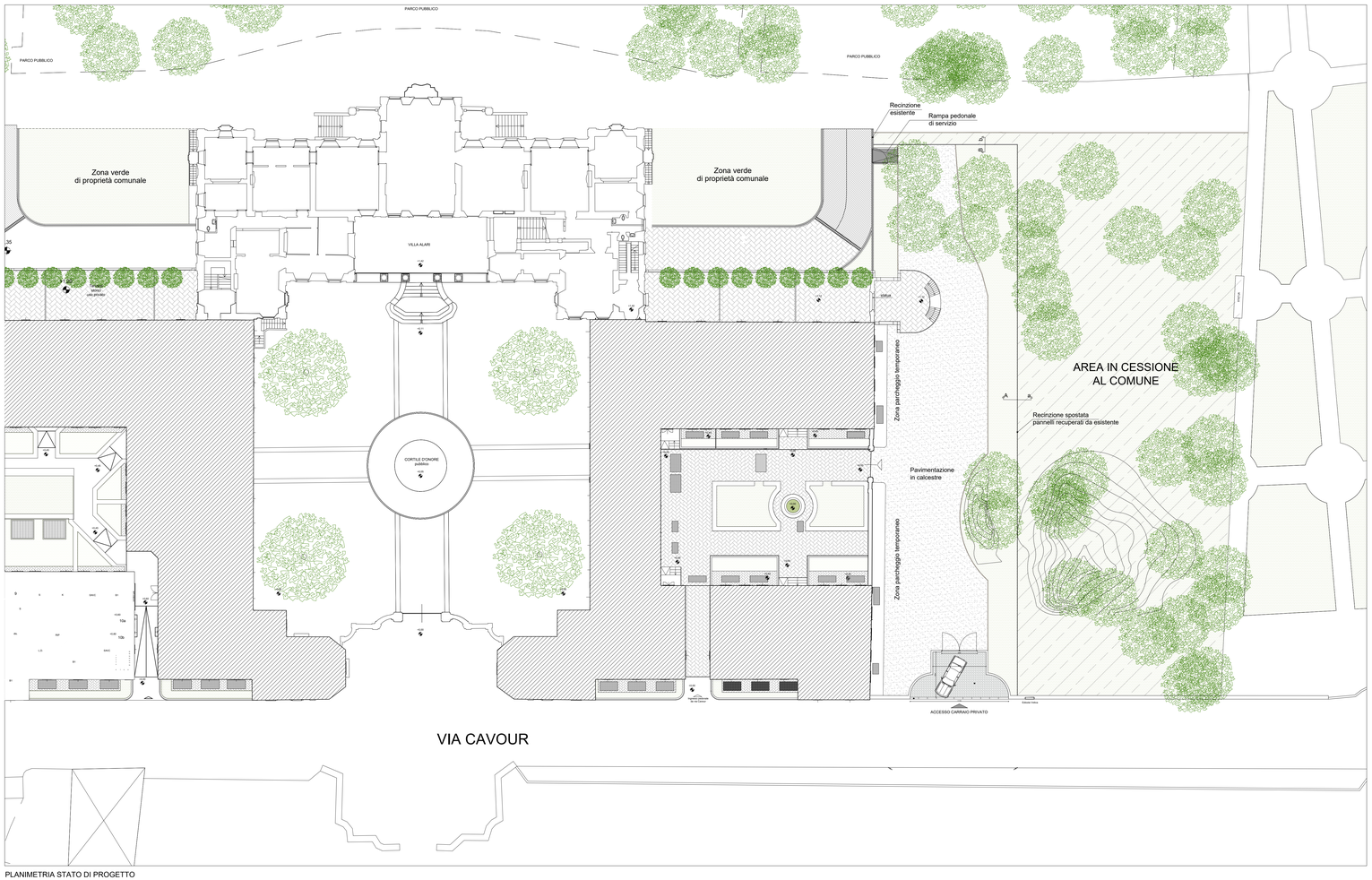

PLANIMETRIA STATO DI PROGETTO
scala 1:200

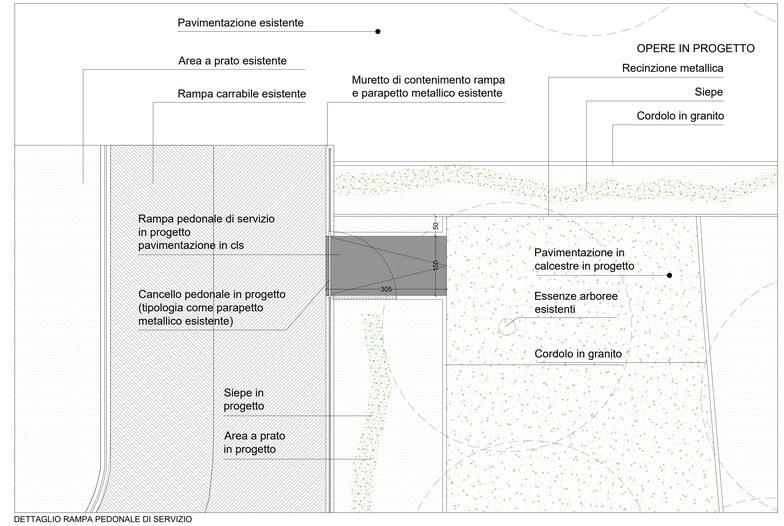

DETTAGLIO RAMPA PEDONALE DI SERVIZIO
scala 1:50

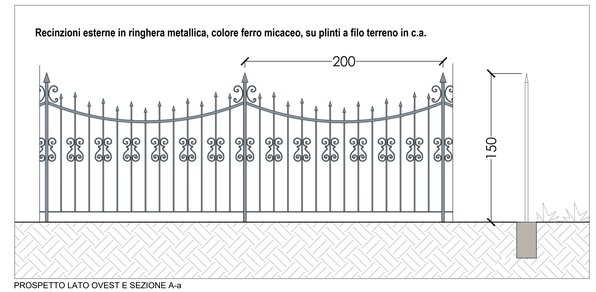

PROSPETTO LATO OVEST E SEZIONE A-a
scala 1:20

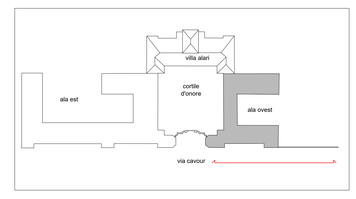

città di

CERNUSCO SUL NAVIGLIO

UFFICIO TECNICO
URBANISTICA

OGGETTO:

Piano di lottizzazione
Via Tonale- Via Aquileia/Pasubio

Progettista:
Arch. Gianpiero Vergani

TAVOLA	DESCRIZIONE:	DATA :
11	APERTURA PASSO CARRAIO LATO OVEST VILLA ALARI. STATO DI PROGETTO	NOVEMBRE 2020
		AGG.

Il Responsabile del procedimento

Il Direttore dell'Area Tecnica

AOO CERNUSCO SUL NAVIGLIO
Protocollo 0027267 del 08-11-2022
Doc. Principale Classe 6.1 - Copia Del Documento Firmato Digitalmente