

01	02	03	04	05	06	07	08	09	10	11	12	13	14	15	16	17	18	19	20	21	22	23	24	25	26	27	28	29	30	31	32	33	34	35	36	37	38	39	40	41	42	43	44	45	46	47	48	49	50	51	52	53	54	55	56	57	58	59	60	61	62	63	64	65	66	67	68	69	70	71	72	73	74	75	76	77	78	79	80	81	82	83	84	85	86	87	88	89	90	91	92	93	94	95	96	97	98	99	100
----	----	----	----	----	----	----	----	----	----	----	----	----	----	----	----	----	----	----	----	----	----	----	----	----	----	----	----	----	----	----	----	----	----	----	----	----	----	----	----	----	----	----	----	----	----	----	----	----	----	----	----	----	----	----	----	----	----	----	----	----	----	----	----	----	----	----	----	----	----	----	----	----	----	----	----	----	----	----	----	----	----	----	----	----	----	----	----	----	----	----	----	----	----	----	----	----	----	----	-----

Previsione aggiornata per l'anno 19

Il presente documento illustra le previsioni di sviluppo urbanistico del Comune di Cernusco sul Naviglio per l'anno 19, basate sui dati catastali e sulle informazioni fornite dai proprietari delle aree interessate. Le previsioni sono state elaborate in base alle norme vigenti in materia di urbanistica e alla pianificazione comunale.

Le previsioni di sviluppo urbanistico sono state elaborate in base alle norme vigenti in materia di urbanistica e alla pianificazione comunale. Le previsioni sono state elaborate in base alle norme vigenti in materia di urbanistica e alla pianificazione comunale.

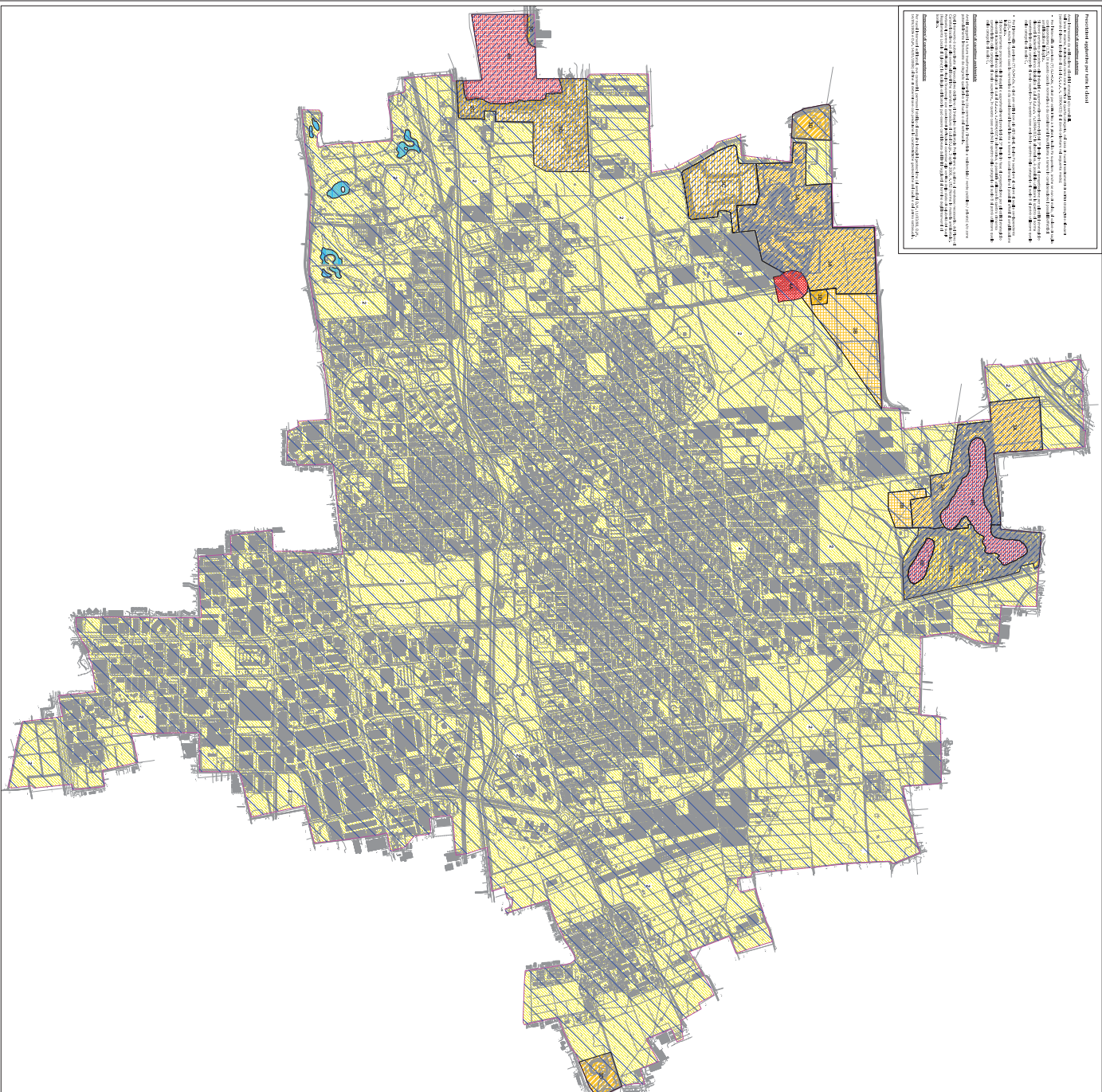

Comune di Cernusco sul Naviglio
(Città Metropolitana di Milano)

Compartimenti GEOLOGICI, IDROLOGICI E SISMICI
a supporto della Valutazione n° 7 del DPT

Questo cartello illustra la situazione della cartografia geologica, idrologica e sismica del territorio comunale, aggiornata in base ai dati catastali e alle informazioni fornite dai proprietari delle aree interessate.

10

Legenda:

- Compartimenti geologici
- Compartimenti idrologici
- Compartimenti sismici

Scale: 1:10.000

Approvazione: Consiglio Comunale

Compartimenti geologici: P1, P2, P3, P4, P5, P6, P7, P8, P9, P10, P11, P12, P13, P14, P15, P16, P17, P18, P19, P20, P21, P22, P23, P24, P25, P26, P27, P28, P29, P30, P31, P32, P33, P34, P35, P36, P37, P38, P39, P40, P41, P42, P43, P44, P45, P46, P47, P48, P49, P50, P51, P52, P53, P54, P55, P56, P57, P58, P59, P60, P61, P62, P63, P64, P65, P66, P67, P68, P69, P70, P71, P72, P73, P74, P75, P76, P77, P78, P79, P80, P81, P82, P83, P84, P85, P86, P87, P88, P89, P90, P91, P92, P93, P94, P95, P96, P97, P98, P99, P100.

LEGENDA

Compartimenti geologici

Compartimenti idrologici

Compartimenti sismici

Scale: 1:10.000

Approvazione: Consiglio Comunale

Compartimenti geologici: P1, P2, P3, P4, P5, P6, P7, P8, P9, P10, P11, P12, P13, P14, P15, P16, P17, P18, P19, P20, P21, P22, P23, P24, P25, P26, P27, P28, P29, P30, P31, P32, P33, P34, P35, P36, P37, P38, P39, P40, P41, P42, P43, P44, P45, P46, P47, P48, P49, P50, P51, P52, P53, P54, P55, P56, P57, P58, P59, P60, P61, P62, P63, P64, P65, P66, P67, P68, P69, P70, P71, P72, P73, P74, P75, P76, P77, P78, P79, P80, P81, P82, P83, P84, P85, P86, P87, P88, P89, P90, P91, P92, P93, P94, P95, P96, P97, P98, P99, P100.