



Sindaco: Ermanno Zucchetti

Assessore con delega all'Urbanistica e Gestione del Territorio: Paolo Della Cagnola (fino a Giugno 2022)

Responsabile del procedimento: Alessandro Duca

Elaborazione PGT

Associazione Temporanea di Imprese: UBISTUDIO srl - Consorzio Melis

UBISTUDIO srl

Alessandro Ali e Antonio Longo (responsabili di progetto) con Mariaviva Agresta, Daniela Gambro, Alessandro Musio, Giovanni Nardin, Cecilia Rusconi, Gabriele Solazzi - Caterina Gelleri (grafica)

Consorzio Melis

Emanuela Ranci Origina

TRT - Trasporti e Territorio: Patrizio Malgeri, Simone Boselli, Paola Raganato

IRS - Istituto per la Ricerca Sociale: Claudio Calvaresi, Elena Donaggio, Monica Righetti

Direttore UBISTUDIO srl

Alessandro Ali

Elaborazione variante n. 1 PGT componente commerciale

RTP: Paolo Beniamino De Vizzi, Gaetano Lisciandra, Fabrizia Palavicini, Elisa Tomassini

Elaborazione Variante n. 2 PGT

Laura Ferran

Comune di Cernusco sul Naviglio

Alessandro Duca, Dirigente Settore Infrastrutture urbanistica e edilizia privata - Autorità procedente VAS

Marco Acquati, Dirigente Settore Gestione e controllo del patrimonio e mobilità - Autorità competente VAS

Servizio Urbanistica

Francesco Zucchi, Sara Tomari, Roberta Emiferro

Servizio Ecologia

Caterina Steinbacher

Servizio Commercio e Suap

Emilia Spione

Servizio Gara, Appalti e Servizi

Maura Galli

Servizi Demografici e Statistici

Fabrizio Le Fianchi, Elena Trabucchi

Polizia Locale

Massimo Paris

Ufficio Plis

Serena Codazzi

Consulenza legale

Mario Visiani (2019-2021), Angela Sarli (2021-2022)

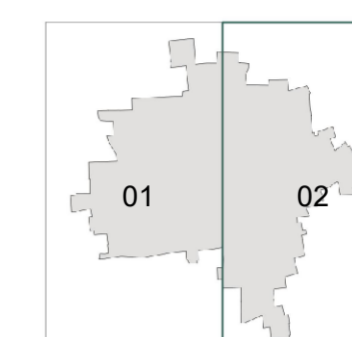

PGT _ Documento di Piano: azioni e strategie
Vincoli da attrezzature e infrastrutture e vincoli ambientali, paesistici e monumentali

Tavola 02
scala 1:5.000

11

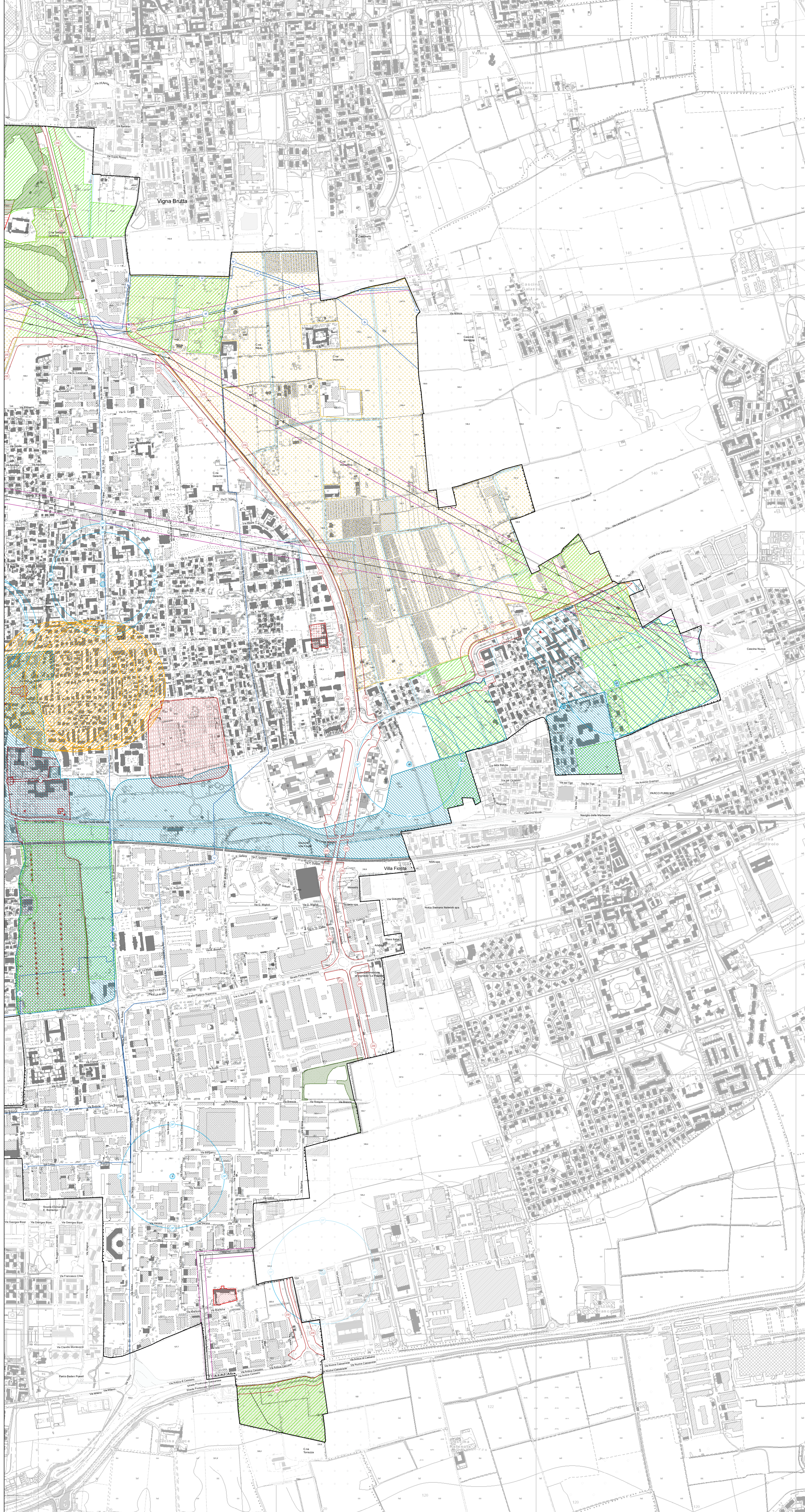

Vincoli infrastrutturali e cimiteriali

- Distanza di rispetto dalle strade
- Distanza di rispetto dagli elettrodi
- Distanza di rispetto dal Centro Comunitario (Delibera del C.C. del 20/10/2003)
- Metanodotto
- Cloacodotto
- Drenodotto
- Collettori fognari

Vincoli idrogeologici

- Distanza di rispetto dai corsi d'acqua
- Distanza di rispetto dai pozzi
- Zona di rispetto assoluto dai pozzi

Vincoli ambientali, paesistici e monumentali

- Ambiti agricoli di interesse strategico (PTM vigente)
- Area a rischio archeologico (PTM vigente)
- Al Bosco
- 8) Ambito di tutela paesaggistica del Naviglio della Martesana (D. Lgs. 42/2004)
- 9) Ambito di tutela paesaggistica del Naviglio della Martesana (D. Lgs. 42/2004) - proposta in ampliamento dal nuovo PGT
- C) Parco Agricolo Sud Milano
- Ambito Territoriale Estremo (ATE)
- Cava di Riutilizzo
- Area di tutela dei corridoi ambientali individuata dal PGT

Edificio o spazio aperto vincolato ai sensi del D. Lgs. 42/2004

- 1) Doppio Rame di poppi a sud di Villa Aleri e alberi
- 2) Villa Aleri (vicinati di Colobro A.V. 41 (03.08.48))
- 3) Villa Bianconi Cioppi A.V. 289 (15.06.23)
- 4) Villa Scotti A.V. 288 (15.08.23)
- 5) Palazzo Castiglioni A.V. 477 (20.01.66)
- 6) Chiesa S. Maria Assunta A.V. 494 (28.04.87)
- 7) Chiesa Torriana A.V. 9999 (28.12.92)
- 8) Chiesa Castellera A.V. 566 (12.11.78)
- 9) Villa Cavri Gavassoni A.V. 779 (11.2003)
- 10) Appartamento in Corte della Senavra (10.11.2006)

Altro edificio sottoposto a cautele

- Chiesa Colonnata Cavalli, per eventuali interventi edili che riguardano il sottosuolo, qualsiasi progetto di scavo dovrà essere sottoposto all'approvazione da parte della Soprintendenza per i Beni Architettonici della Lombardia.