

ELABORATO PLANIMETRICO

Compilato da:
Tomasoni Roberto

Iscritto all'albo:
Architetti

Prov. Milano

N. 11469

**Agenzia delle Entrate
CATASTO FABBRICATI**

**Ufficio Provinciale di
Milano**

Comune di Cernusco Sul Naviglio

Sezione: Foglio: 22

Particella: 335

Protocollo n.

del

Tipo Mappale n.

del

Dimostrazione grafica dei subalterni

Scala 1 : 500

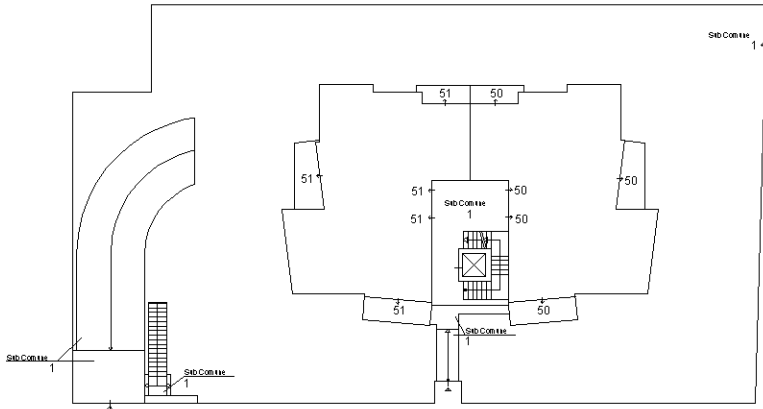

PIANO TERRA

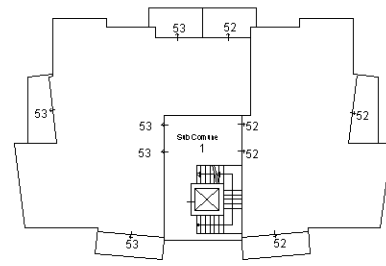

PIANO PRIMO

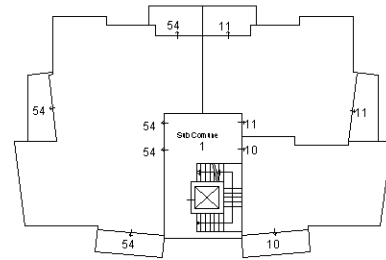

PIANO SECONDO

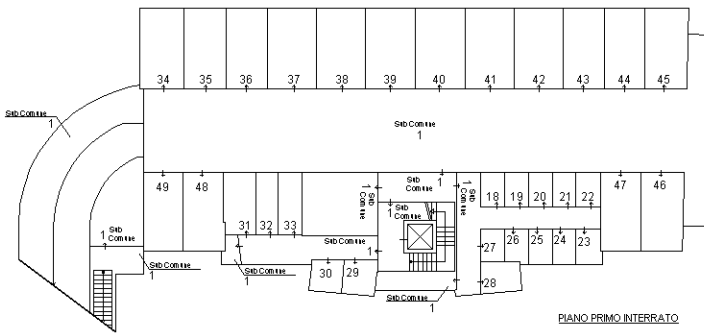

PIANO PRIMO INTERRATO

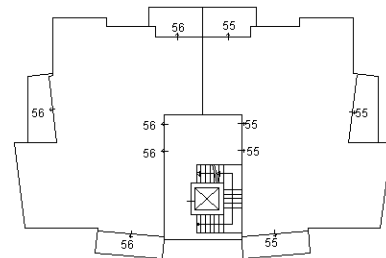

PIANO TERZO

