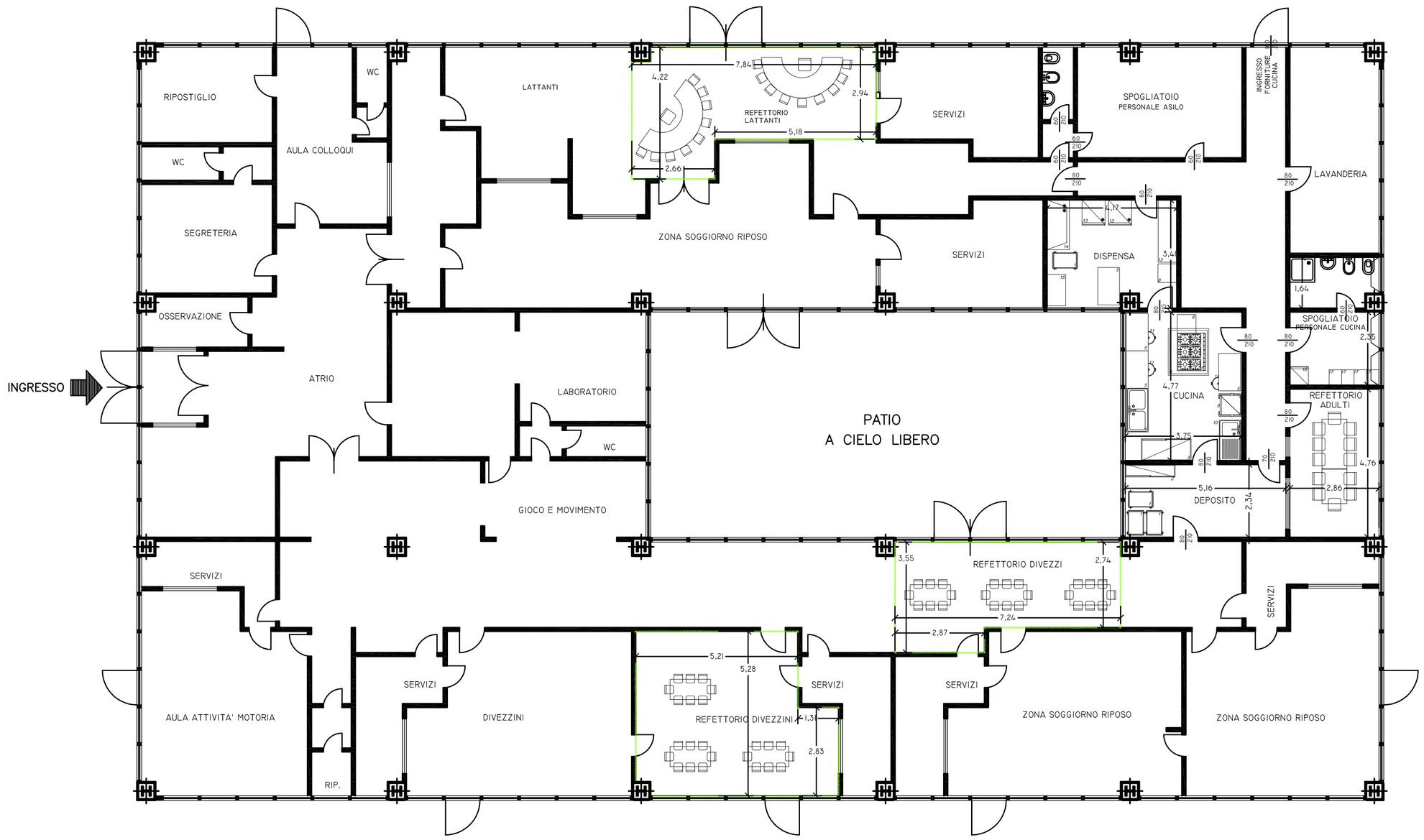

città di

CERNUSCO SUL NAVIGLIO

AREA GESTIONE DEL TERRITORIO
SETTORE URBANIZZAZIONI SECONDARIE

OGGETTO: AGGIORNAMENTO PLANIMETRIE LOCALE CUCINA ASILO NIDO DI VIA DON MILANI
- AUTORIZZAZIONE SANITARIA -

DESCRIZIONE:		SCALA: 1:100
TAVOLA N °	PLANIMETRA **LAYOUT STATO DI FATTO**	DATA :Gennaio 2008
2		AGG.
		RIF. FILE

IL TECNICO PROGETTISTA