

PERIMETRO RECINZIONE

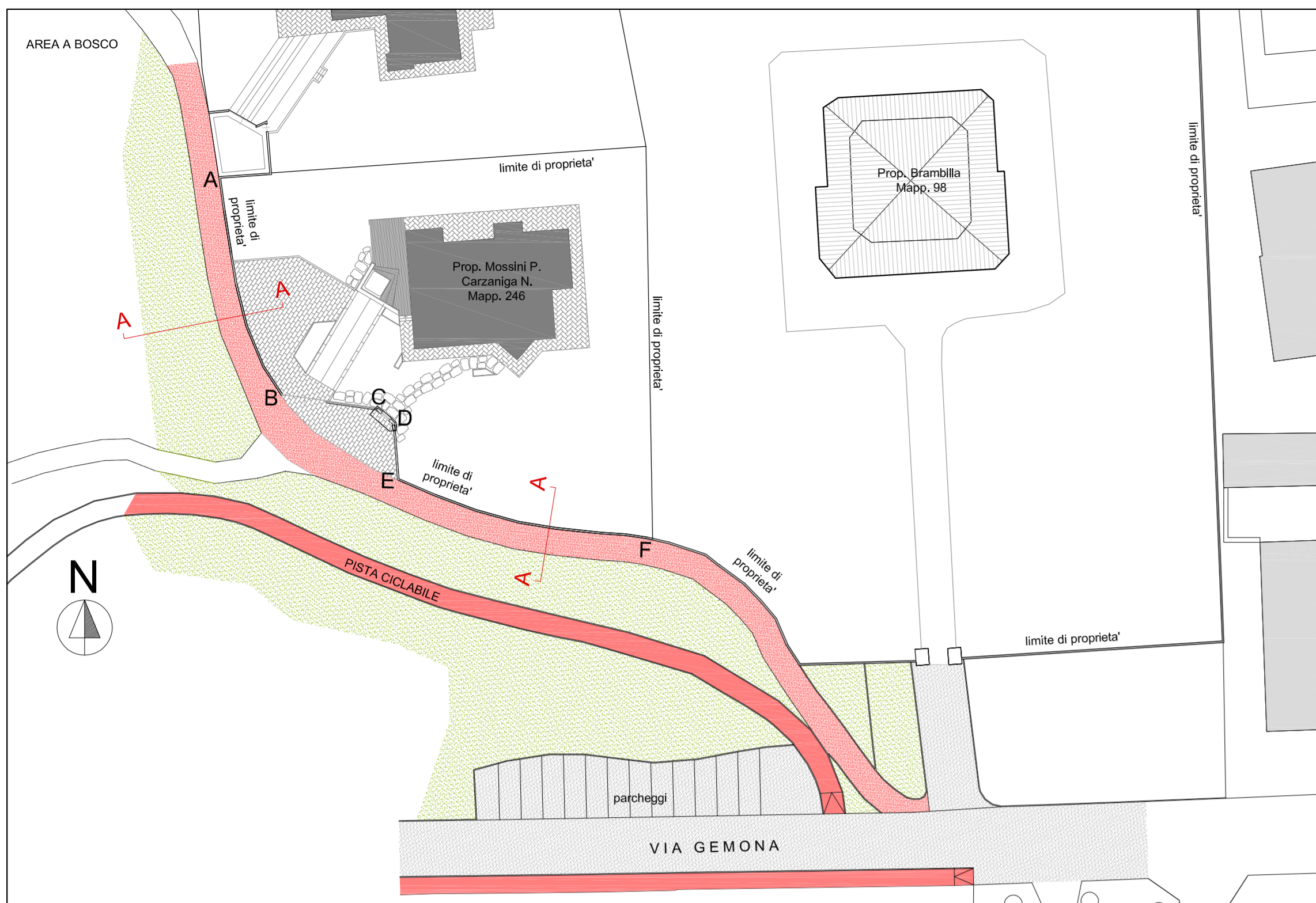

Sez. A-A - STATO DI FATTO

TRATTI AB - EF

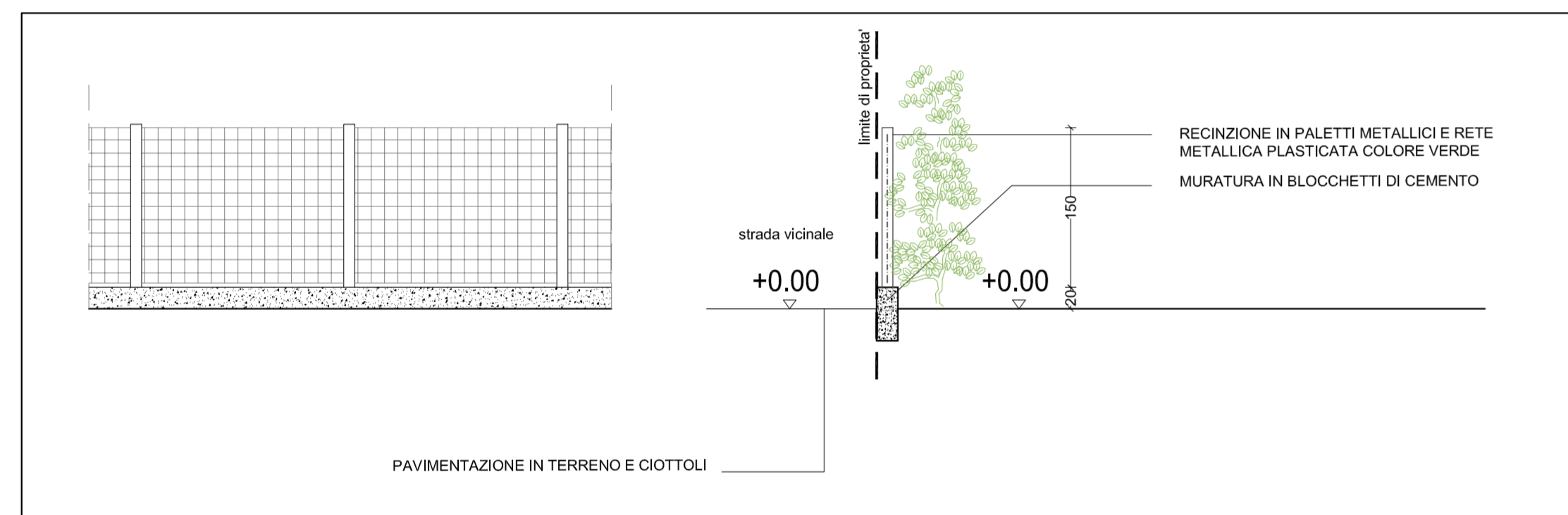

Sez. A-A - COMPARATIVO

TRATTI AB - EF

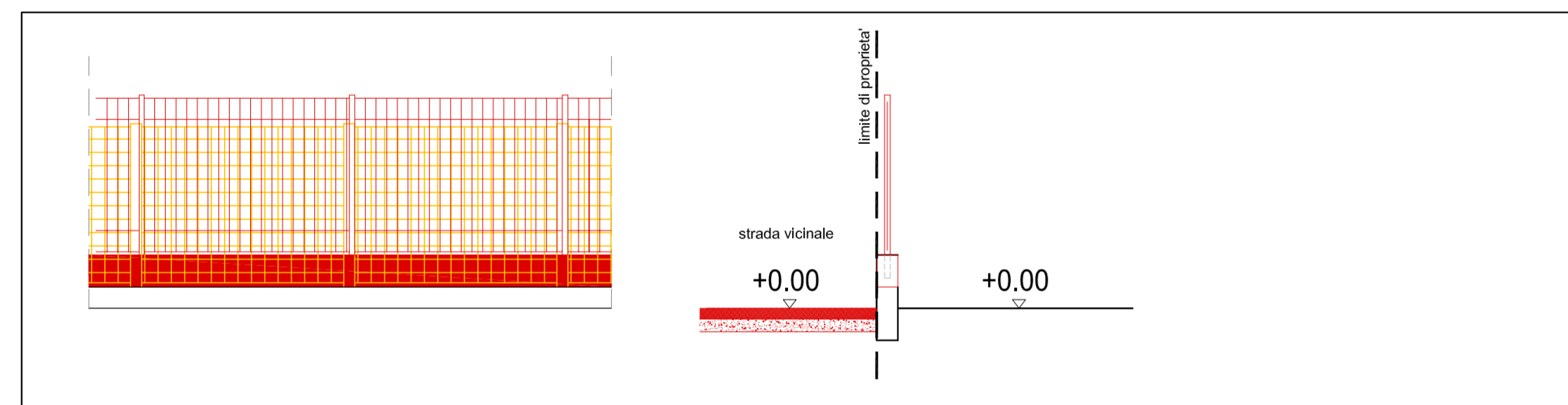

Sez. A-A - STATO DI PROGETTO

TRATTI AB - EF

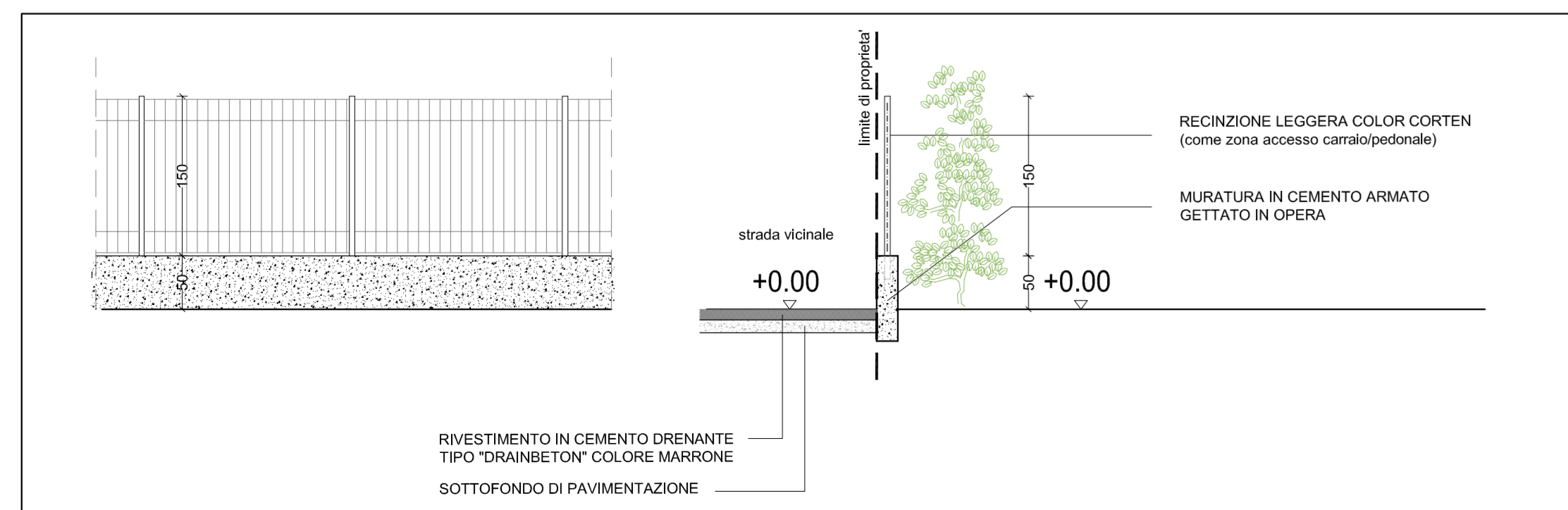

TRACCIAMENTO INGRESSO CARRAIO E PEDONALE

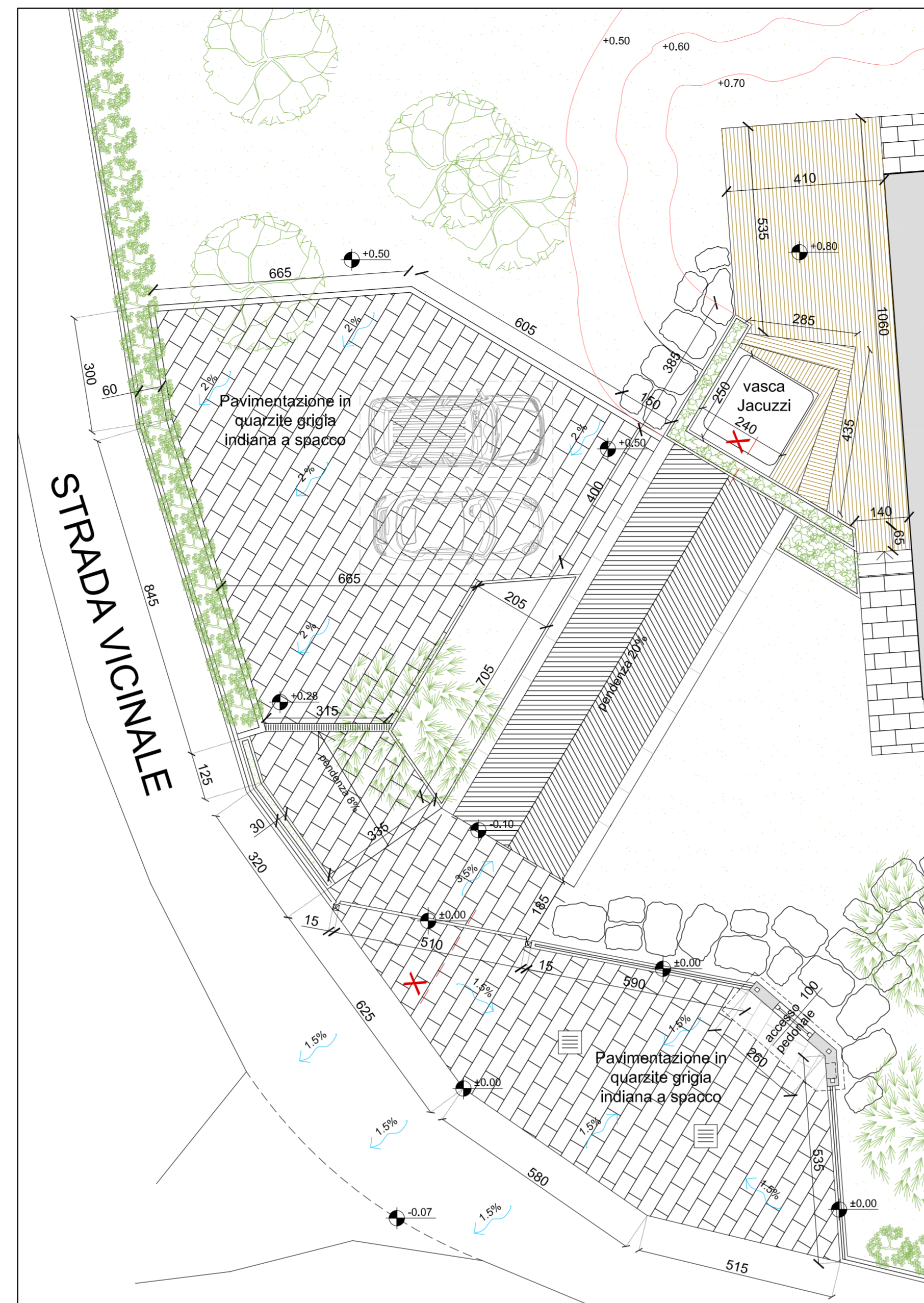

PARTICOLARE INGRESSO PEDONALE

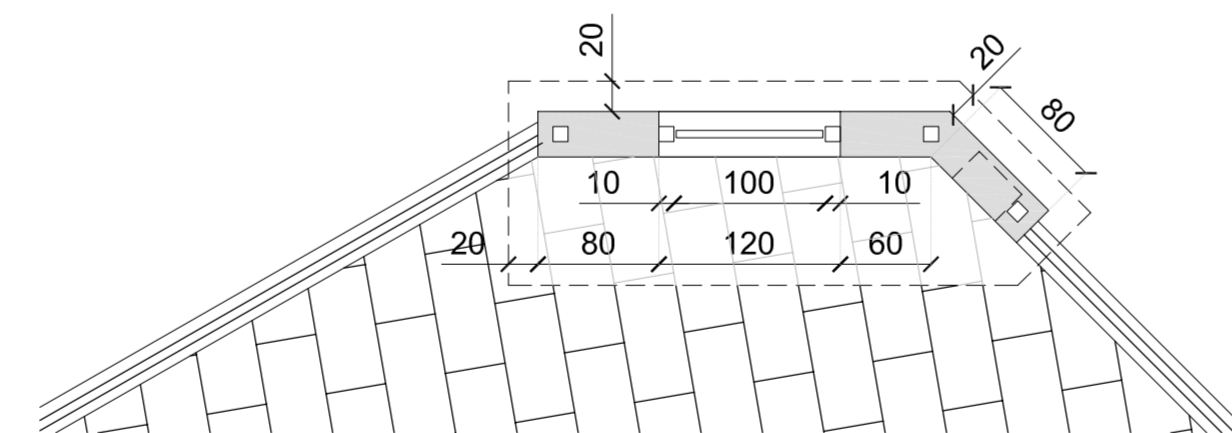

PROSPETTO NUOVI ACCESSI PEDONALE E CARRAIO - Tratto BCDE

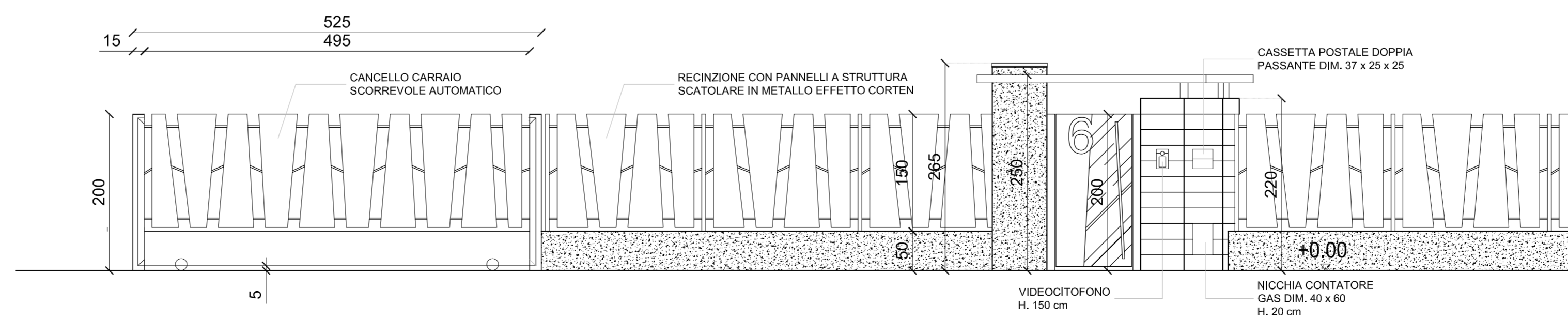

RENDERING INGRESSI CARRAIO E PEDONALE

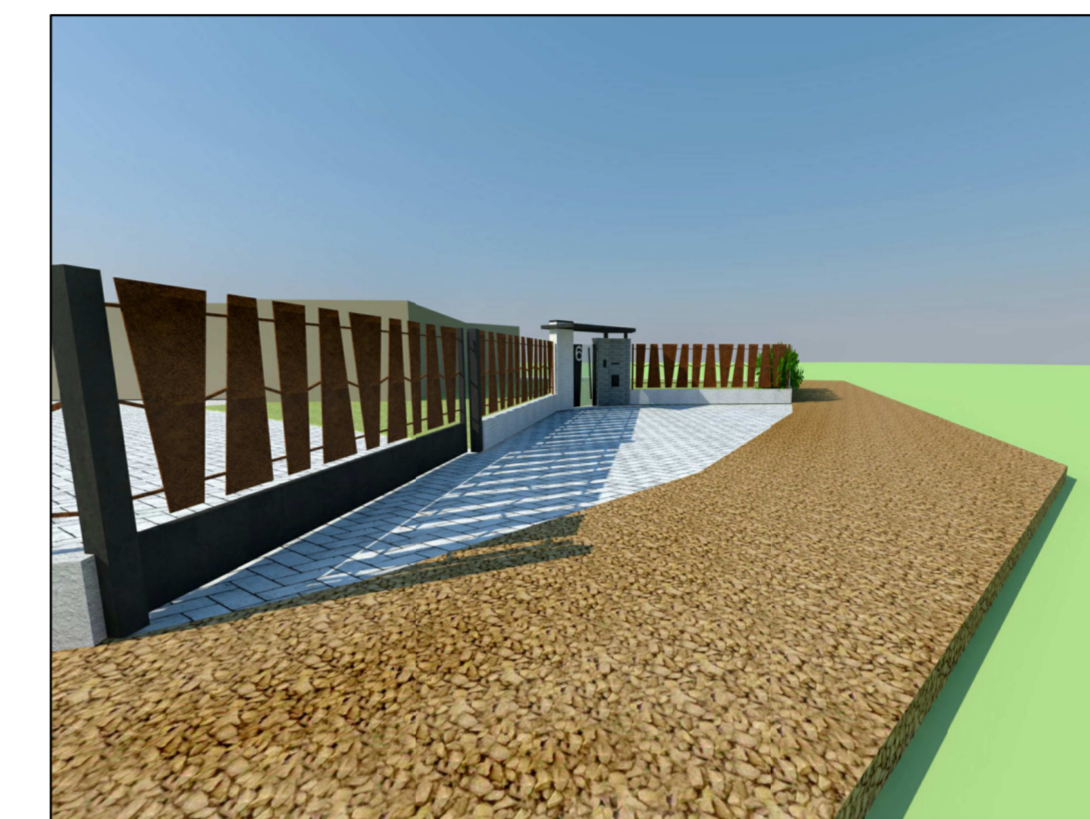
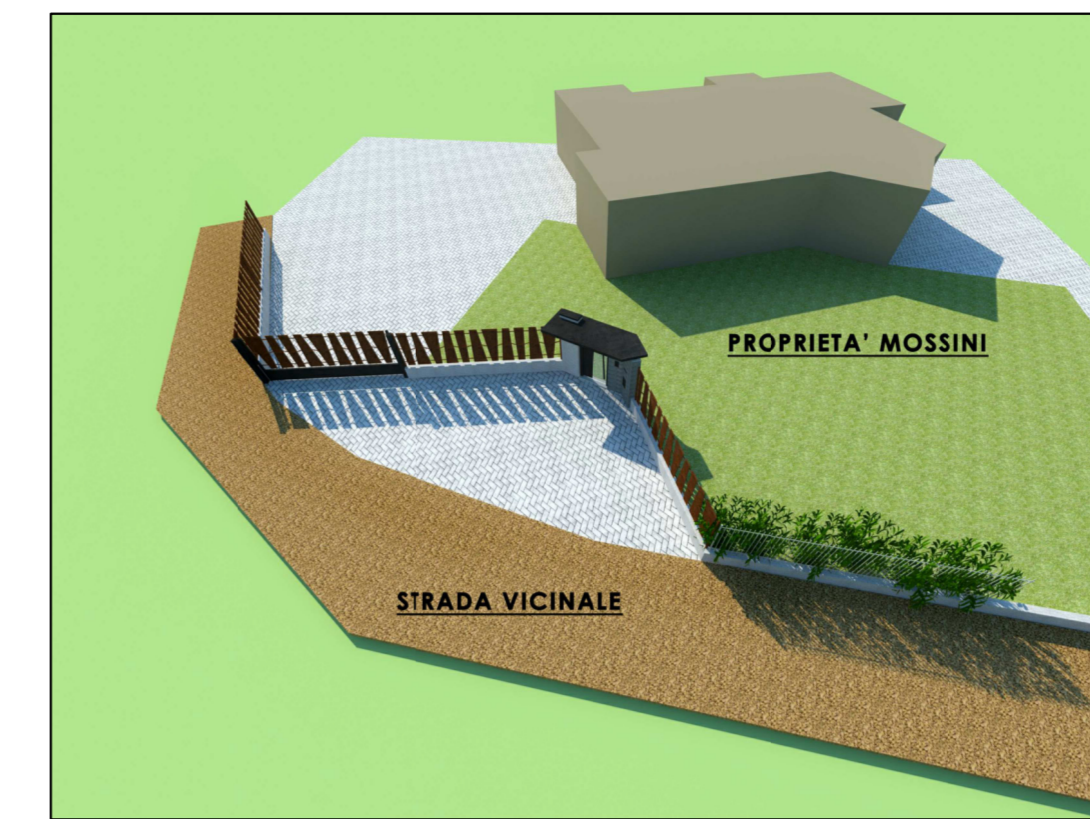

Sezione X-X

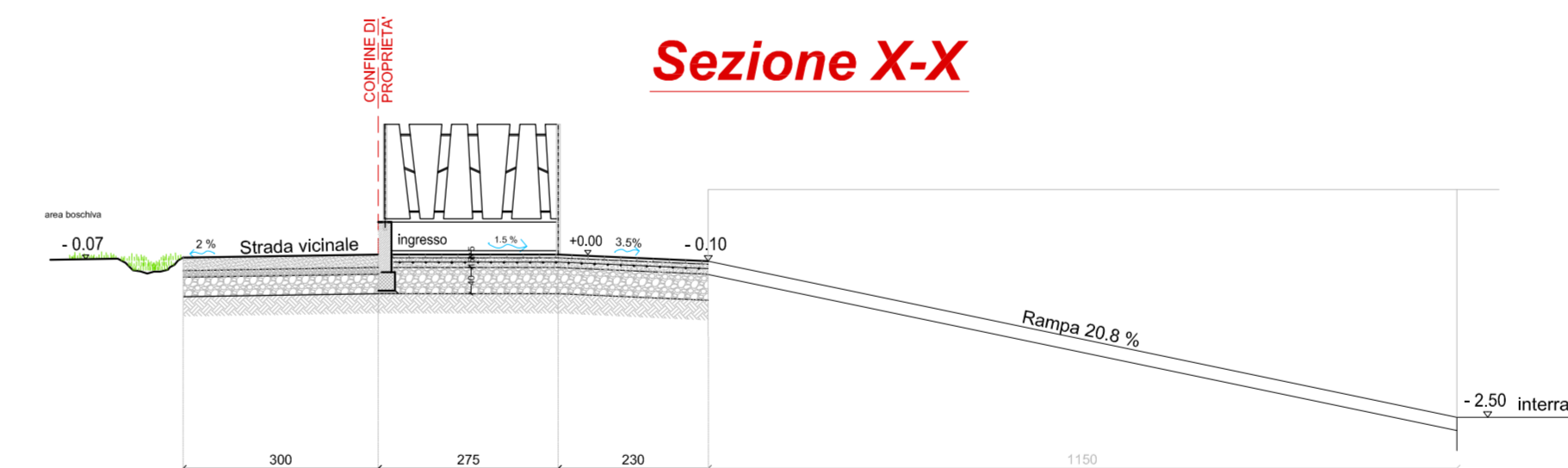

COMUNE DI CERNUSCO SUL NAVIGLIO

PROVINCIA DI MILANO

Permesso di costruire Convenzionato
Strada Vicinale alla Cascina Inceca, Cernusco s/Nav. (MI)

la committenza il tecnico

committenza Sig.ri COLOMBO Piergiorgio, MOSSINI Paolo e CARZANIGA Nicoletta

tavola 03	progetto	data esecuzione Dicembre 2017
	PROGETTO NUOVO INGRESSO CARRAIO E PEDONALE	data integrazione Lug 2016 Ago 2018 Nov 2018
		scala 1:50 e 1:100

Copyright - E' vietata ogni riproduzione non autorizzata del presente disegno

Via Carlo Marconi, 1
20060 Cernusco s/Nav. (MI)
tel. e fax: +39 02 9241 054
e-mail: ing.sirtori@diego.it

Studio di progettazione - ING. SIRTORI DIEGO
Ordine degli Ingegneri della Provincia di Milano n°A24337
Architettura, urbanistica, progettazione strutturale, prevenzione incendi e catasto