

## PLANIMETRIA PROGETTO IN VARIANTE AL PL ALTHEA

SLP IN PROGETTO Piano Terra 1975,94

SLP IN PROGETTO Piano Primo 1.580,36

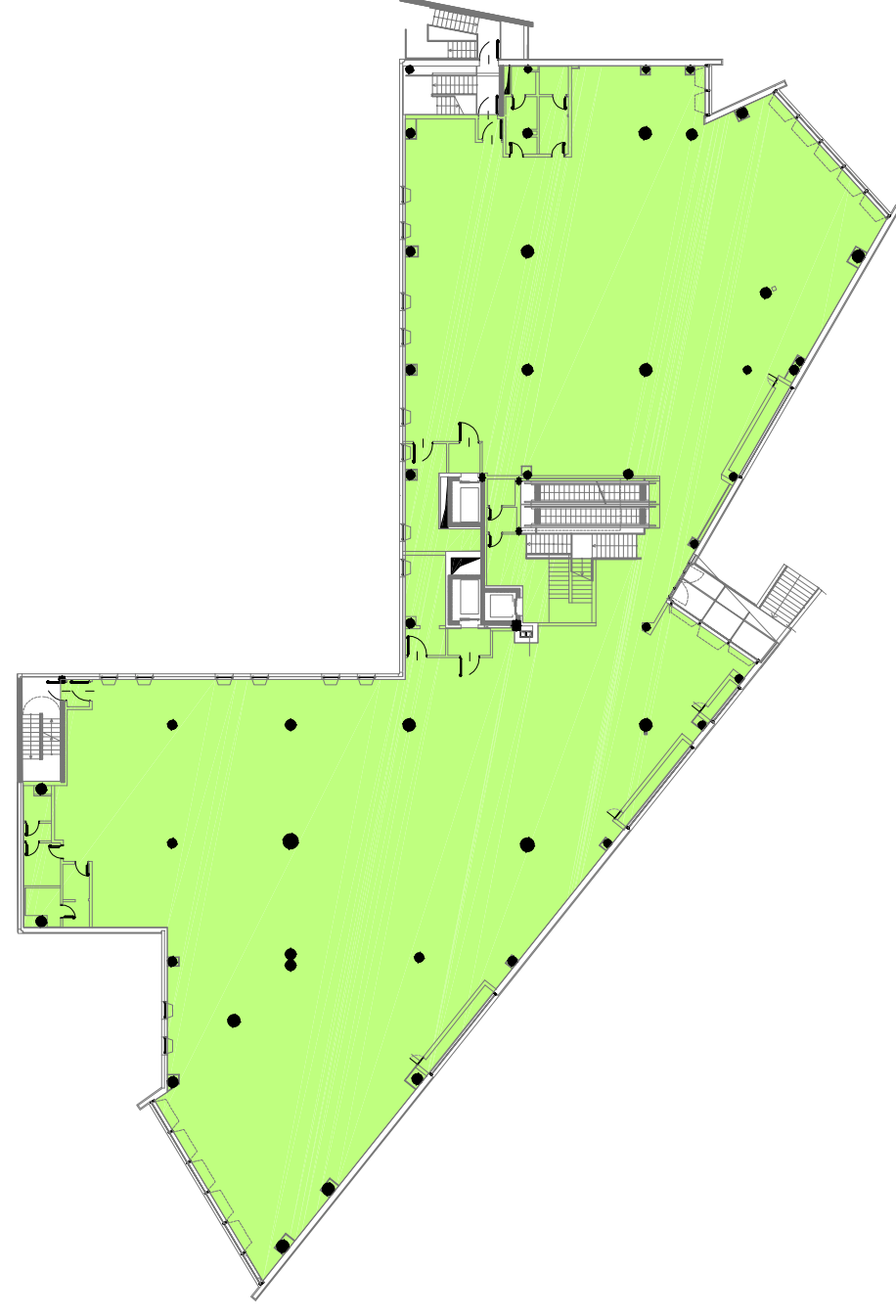

SLP. PIANO TERRA	commerciale	1.975,94 mq
SLP PIANO PRIMO	commerciale	1.847,55 mq
TOTALE SLP	commerciale	3.823,49 mq < 4.057,00 mq da PL

■ SLP COMMERCIALE

## PLANIMETRIA STATO DI FATTO APPROVATO CON D.I.A. DD23/2014

SLP IN PROGETTO Piano Terra 1975,94

SLP IN PROGETTO Piano Primo 1.580,36

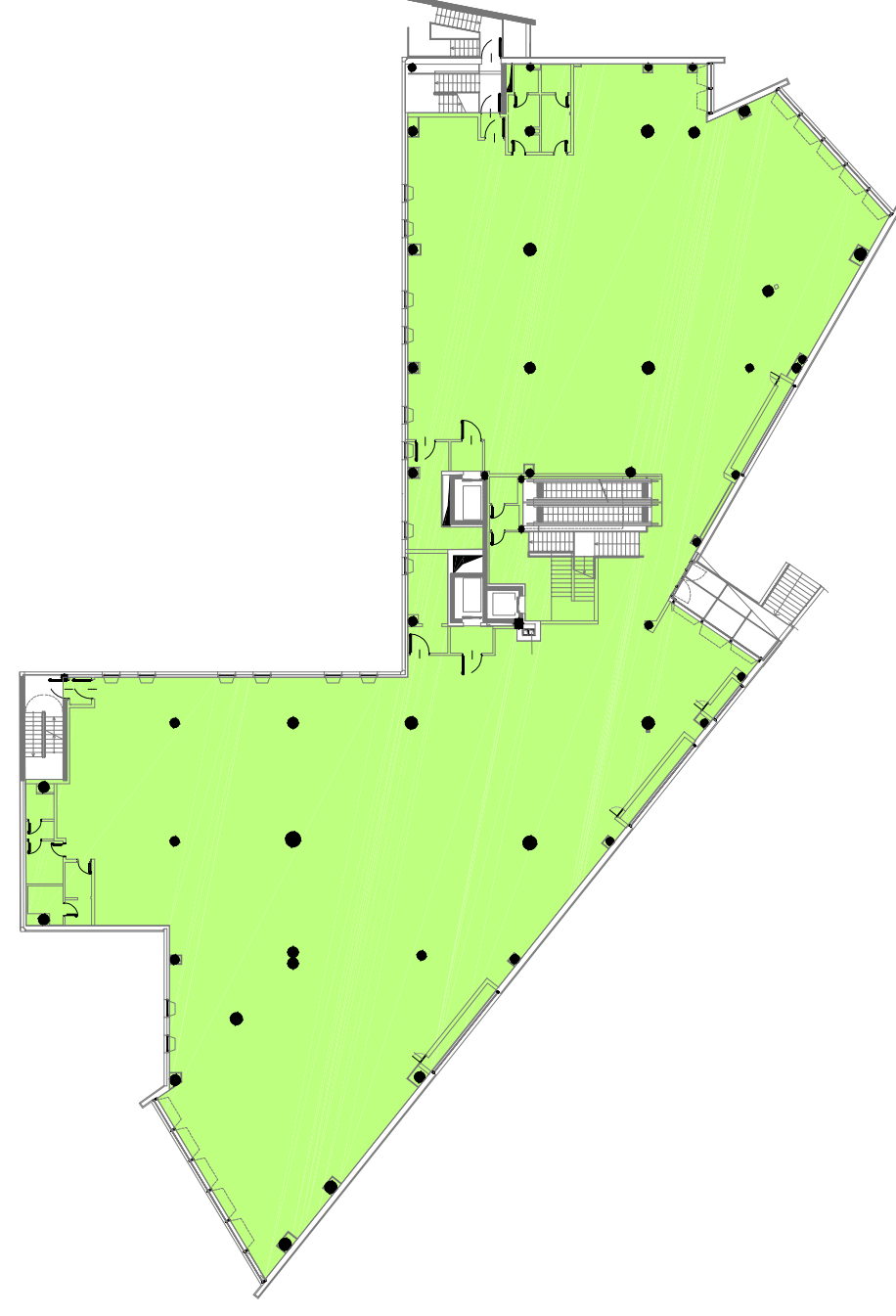

SLP. PIANO TERRA	commerciale	1.975,94 mq
SLP PIANO PRIMO	commerciale	1.580,36 mq
TOTALE SLP	commerciale	3.556,30 mq < 3.759,90 mq da PL
SLP PIANO PRIMO	Direzionale	267,19 mq < 297,10 mq da PL
TOTALE SLP		3.823,49 mq < 4.057,00 mq da PL

I calcoli Analitici sono presenti nella DIA DD23/2014

■ SLP COMMERCIALE

■ SLP DIREZIONALE  
( oggetto della var. di PL )

COMUNE DI CERNUSCO S/N  
PROVINCIA DI MILANO

OGGETTO:

VARIANTE AL PL ALTHEA - PER CAMBIO D'USO DA UFFICIO A COMMERCIALE, NELL'IMMOBILE SITO IN VIA ISOLA GUARNIRE ANG SP 1 21 AD USO COMMERCIALE

OPERATORE IN FORZA DI PROCURA NOTARILE

CERNUSCO RETAIL PARK SRL

PROGETTISTA:

ARCHITETTO LORENZO LOGLIO



Studio Associato L&L  
Via Carlo Cattaneo n°26 - 20092 MONZA - MI -  
Tel. 0362 590011 - 0362 590012  
Email: lorenzo.loglio@studio-ll.com  
Associati@pec.it

DIRETTORE DEI LAVORI:

IMPRESA:

TITOLO DEL DISEGNO  
CALCOLO SLP

DISEGNO N°

02

SCALA  
1:200

DATA  
25 GENNAIO 2016

AGGIORNAMENTO

-