

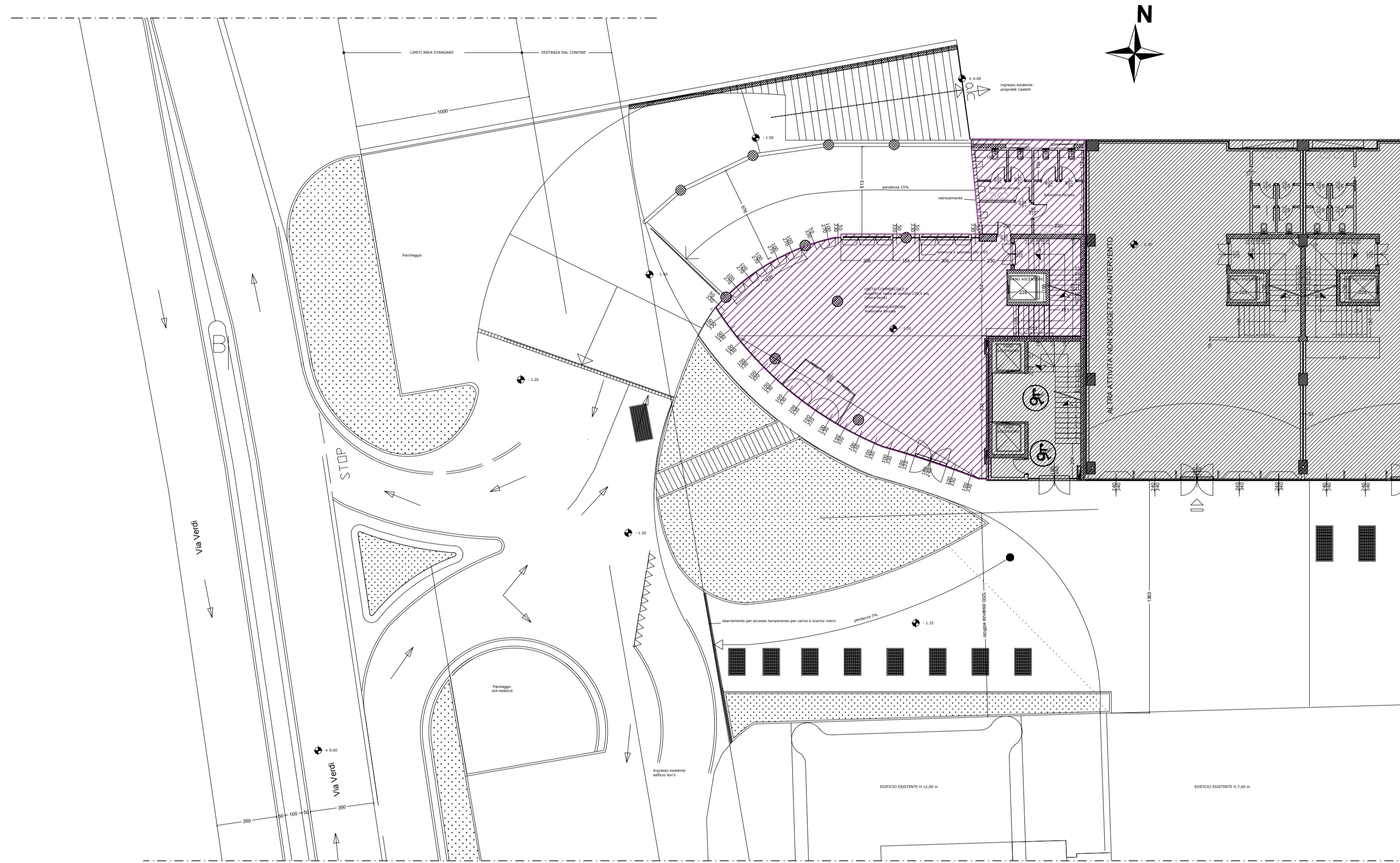

VERIFICA DOTAZIONE AREE A SERVIZI

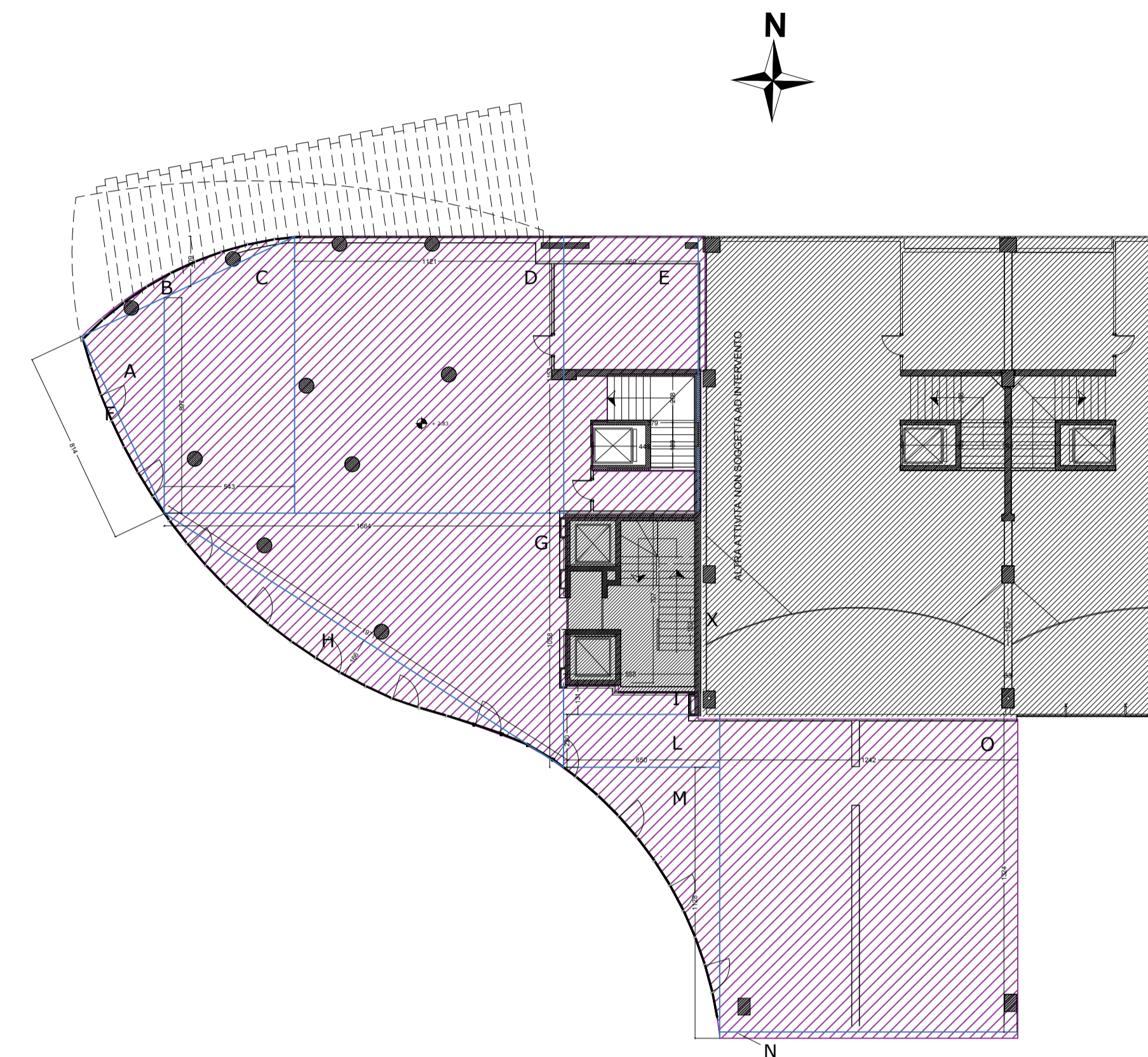



PIANO TERRA



PIANO PRIMO

VERIFICA SLP PER ATTIVITA' INSEDIATE	
ATTIVITA' COMMERCIALI	SLP (mq)
 NEGOZIO 1 - CENTRO COMMERCIALE MS NON ALIMENTARE	804.69

VERIFICA DI DOTAZIONE DI AREE E SERVIZI IN RIF. ALLE ATTIVITA' DA INSEDIARE		
ATTIVITA' COMMERCIALE	SLP (mq)	SUP. PARCH.(mq)
 ATTIVITA' 1 DA INSEDIARE- CENTRO COMMERCIALE MS2 NON ALIMENTARE	804.69	804.69
AREE E SERVIZI MIN. 100% DELLA SLP COMMERCIALE (ALMENO 75% A PARCH.)		804.69
IN RIFERIMENTO AL PUNTO h) DELLE PREMESSE DELL' ATTO UNILATERALE DI DI CONVENZIONE N. 90631 DEL 30-03-2006 e STATA CEDUTA AL COMUNE UNA SUPERFICIE PARI AL 75% DELLA SLP COMMERCIALE, DI CUI ALMENO LA META' A PARCHEGGIO PUBBLICO E/O USO PUBBLICO		201.17 (804.69 - 75%)
 TOT. AREA DA CEDERE		201.17 mq

 AREA IN CESSIONE CALCOLI DI VERIFICA IN TAV. 6	201.53 mq
mq 201,53 Sup. parch. da progetto > mq 201,17 Sup. min. richiesta VERIFICATO	

LA PROPRIETA':	IL TECNICO:
cliente: Immobiliare Gli Aironi srl Via Felice Civalotti 15, 20093 Cologno Monzese (MI)	progetto: PERMESSO DI COSTRUIRE CONVENZIONATO PER INSEDIAMENTO DI ATTIVITA' COMMERCIALE CENTRO COMMERCIALE GLI AIRONI Cernusco s/Nav. (MI), Via Verdi 106
CALCOLI DI VERIFICA DOTAZIONI AREE E SERVIZI SLP ATTIVITA' COMMERCIALE	
tavola: 2	scala: 1:200 protocollo: XXX file: ---
architetto: Arch. Paolo Dossena P.zza Padre Giuliani,4 - 20063 - Cernusco s/Nav. - Milano - Italy - Tel. 339 3549361 - Fax 0245483222 E-mail: arch.dossena@gmail.com	