

nuova linea di illuminazione  
sede stradale e area verde

fascia verde m 7,00

VIA PASUBIO

MARCIAPiede ESISTENTE DA RICOSTRUIRE

Via Pasubio  
Liriodendro Tulipifera (seconda grandezza)

Ciclopeditone  
Prunus pissardii Atropurpurea (terza grandezza)

percorso ciclopeditone di attraversamento

area destinata a mobilità e sosta carrabile

pavimentazione in materiale "freddo"

Lato parcheggio  
Liriodendro Tulipifera

Recinzione Sud/Est  
Berberis Atropurpurea

posti auto di servizio

Area Est sistemata a prato  
n. 2 Magnolie Grandiflora (seconda grandezza)  
due gruppi da n.3 Liquidambar (terza grandezza)

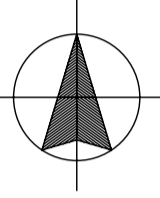
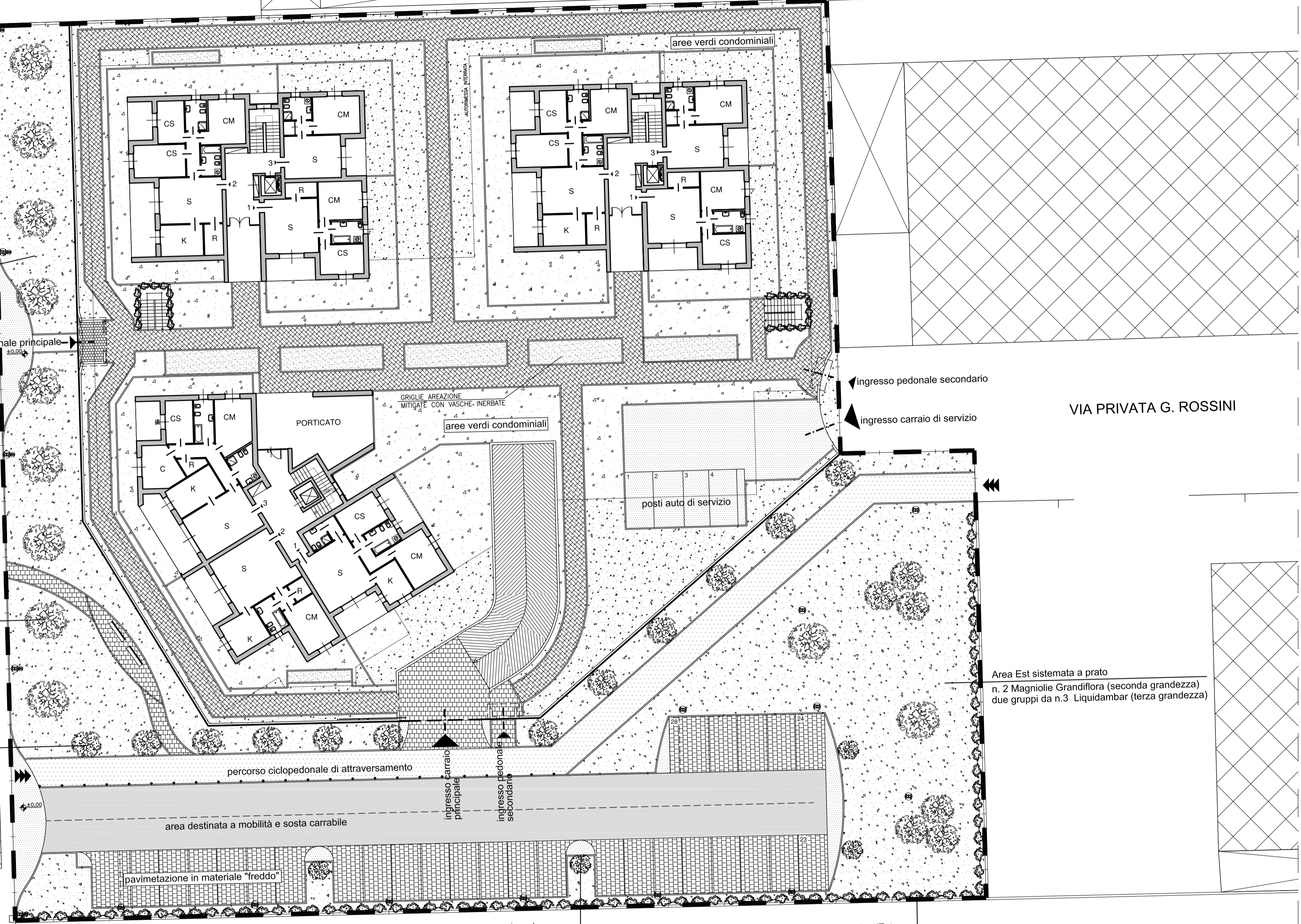

VIA PRIVATA G. ROSSINI

**DOTT. ARCHITETTO PAOLO GRASSI - Albo di Milano n. 6668**  
via Turati 13 - 20063 - Cernusco sul Naviglio - MI -  
tel./fax. 02.92111167 - cell. 335.495076  
WEB: www.grassiarchitetture.it Email: info@grassiarchitetture.it

**COOPERATIVA EDIFICATRICE CONSTANTES**  
Piazza Matteotti, n.8 - 20063 - Cernusco sul Naviglio - MI -

**CITTA' DI CERNUSCO SUL NAVIGLIO**  
PROVINCIA DI MILANO

**PIANO ATTUATIVO**  
Campo della modificazione m2\_1  
Via Toscanini Nord

VIA PASUBIO, 4 - VIA PRIVATA ROSSINI  
20063 - CERNUSCO SUL NAVIGLIO -MI-

OGGETTO:

PLANIMETRIA DELL'INTERVENTO

TAVOLA N°:

10

SCALA : 1 : 250

DATA : MAGGIO 2015

AGG. : SETTEMBRE 2015

PROT. N°:

663/15

AGG. :

L'OPERATORE

IL PROGETTISTA

Visti Comunali