

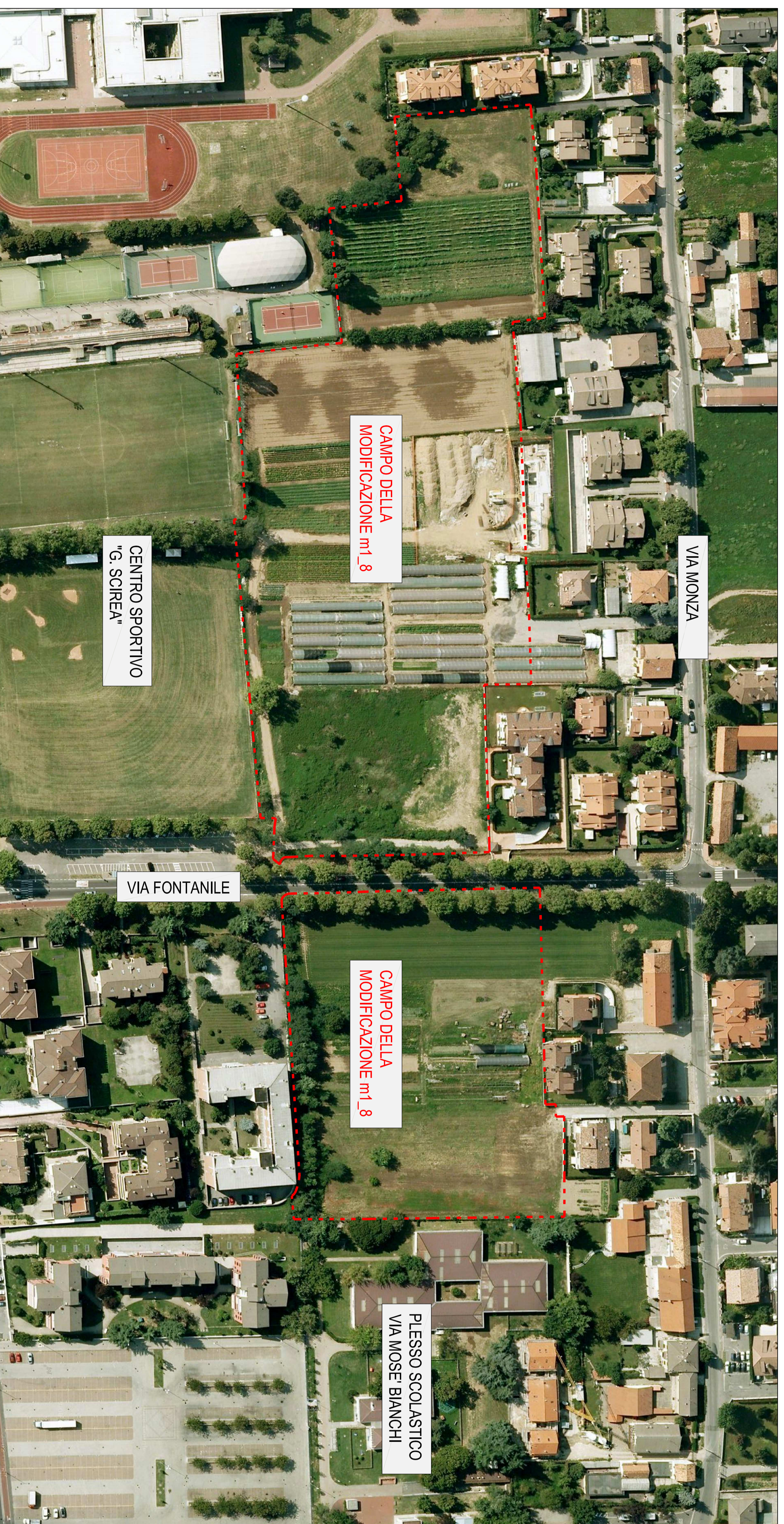

Estratto di mappa catastale - scala 1:750



Ortofotostato di fatto - scala 1:1000

CAMPO DELLA MODIFICAZIONE m1_8 Via Fontanile
RIPARTIZIONE QUOTE DI PARTECIPAZIONE

PROPRIETÀ	DATI CATASTALI		SUP. CATASTALE Interna al Campo m1_8	QUOTA %
	Foglio	Superficie		
Agostoni Terezia	28 129	420,00	Completo	1,1285
Agostoni Dora	28 130	420,00	Completo	1,1285
Agostoni Dora	28 136	42,00	Completo	1,1285
Agostoni Pina	28 137	42,00	Completo	1,1285
Sarantini Amido, Sarantini Lenina	28 132	370,00	Completo	0,9277
Agostoni Alberto, Agostoni Alessandro, Agostoni Giuseppe, Agostoni Massimo, Tesei Maria	28 115, 28 23, 28 202, 28 25	2.170,00, 2.020,00, 2.822,50, 2.110,00	Completo, Completo, Completo	22,2449
Sargelli Luca, Sargelli Luciano	28 342, 28 343, 28 346, 28 350	222,50, 420,00, 420,00, 5.840,00	Completo, Completo, Completo, Completo	14,1110
Amadori Graziano	28 272	5.668,00	Completo	13,2784
Zocchetti srl	28 300	6.270,00	Completo	14,9310
G.A.L.A. srl	28 302	634,00	Completo	1,4927
Amadori Vincenzo	28 309	2.307,00	Completo	5,4183
Amadori Giuliana	28 305	1.325,00	Partiale	3,0334
Amadori Marina	28 307	1.590,00	Completo	3,6582
Amadori Vincenzo	28 308	375,00	Completo	0,8613
TOTALE		42.711,50		100,0000

NOTA
I foglietti 306 e 308 del foglio 28 di proprietà rispettivamente di Amadori Giuliana e Amadori Vincenzo costituiscono oggetto di prelazione con favore e sui mappeggi 304 del foglio 28 di proprietà dell'amministrazione Comunale.

- Perimetro Campo della Modificazione m1_8
NB si rimanda a "TAU/03" "Rilievo strumentale dell'area di intervento" per l'esatta definizione della conformazione del perimetro del comparto M1_4
- Mappe di proprietà dei Lotizzanti
- Aree di proprietà del Comune incluse nel perimetro del Piano Attuativo
- Aree non mappate da cedere al Comune

COMUNE DI CERNUSCO S/N
(Provincia di Milano)

PIANO ATTUATIVO
campo della modificazione
m1_8
VIA FONTANILE

NOVEMBRE 2016

tav. n° 2
INOADRAMENTO TERRITORIALE
ESTRATTO DI MAPPA CATASTALE
INDIVIDUAZIONE PROPRIETÀ CATASTALI

scala 1:1000 - 1:750

il progettista **ARCH. MARCO ANDREONI**

la Proprietà

Perimetro Campo della Modificazione M1_8
NB: Il perimetro indicato corrisponde al rilievo celebratorio. Dove non presenti manufatti di riferimento, il perimetro è stato approssimato sulla base della penetrazione dell'area riprodotta negli elaborati di PGT.