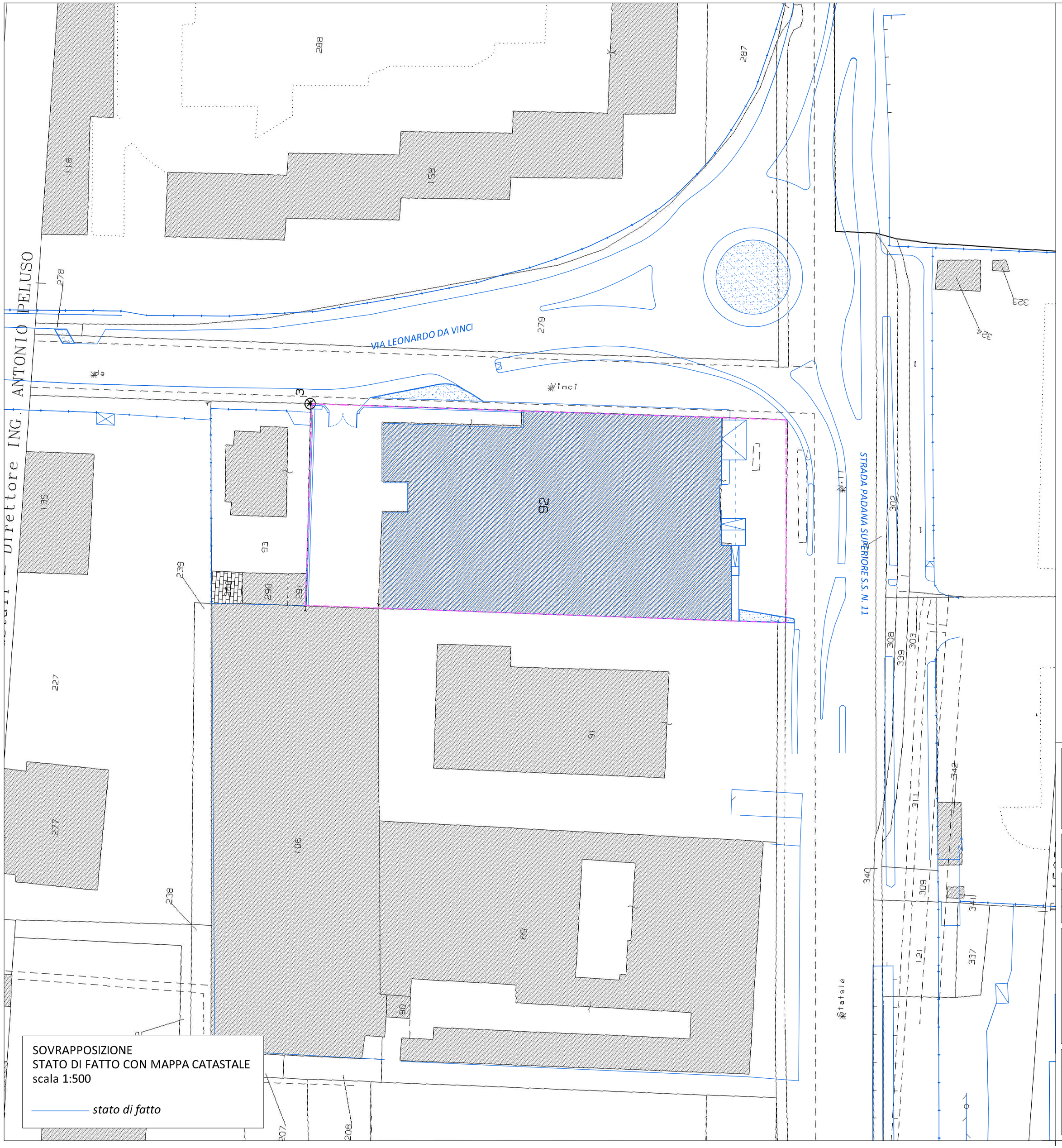

SOVRAPPOSIZIONE
STATO DI FATTO CON MAPPA CATASTALE
scala 1:500

stato di fatto

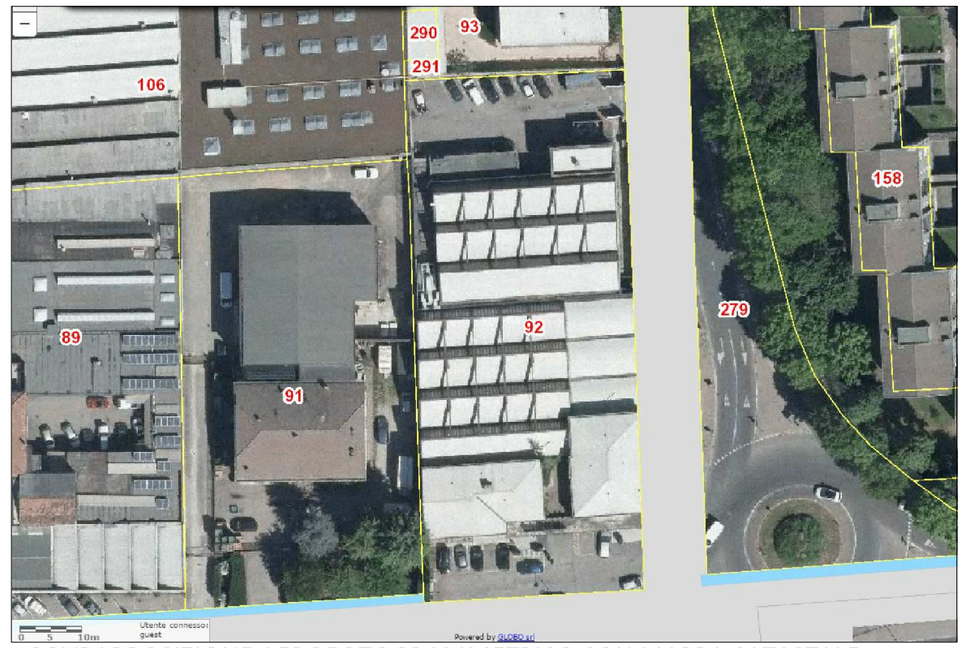

SOVRAPPOSIZIONE AEROFOTOGRAMMETRICO CON MAPPA CATASTALE
scala 1:1000

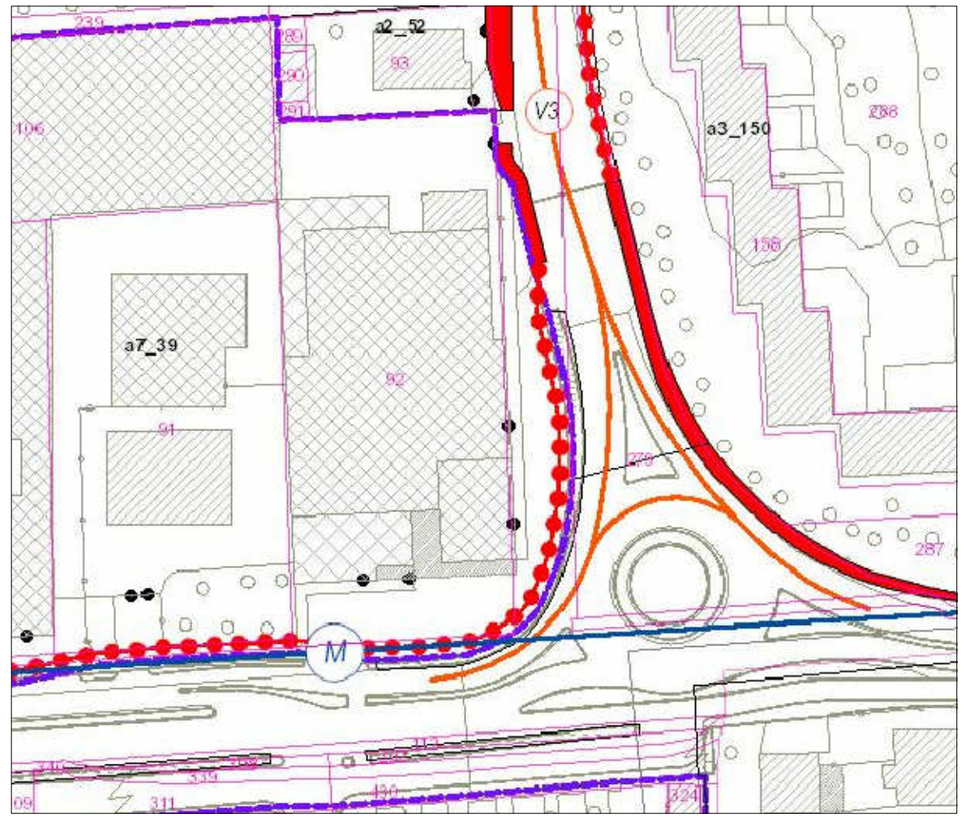

SOVRAPPOSIZIONE PGT CON MAPPA CATASTALE
scala 1:1000

STUDIO RECALCATI

ARCHITETTURA, URBANISTICA, ARREDAMENTO

Via Cavour, 6/c - 20063 Cernusco Sul Naviglio - Milano -
Tel. 029249565 - 029240590 - Fax 02923191

COMMITTENTE : sig. CAZZANIGA PAOLO, sig.ra DOMENICI DANIELA

PROGETTO : Integrazione per P.d.C. convenzionato pratica N. 52/2016 - per ristrutturazione di immobile sito in via L. da Vinci angolo S.S.Padana Superiore, Cernusco s/N

OGGETTO : Sovrapposizione con estratto di mappa catastale

IL PROGETTISTA

IL COMMITTENTE

LO STUDIO SI RISERVA A TERMINI DI LEGGE LA PROPRIETA' DI QUESTO DISEGNO CON DIVIETO DI RIPRODURLO O DI RENDERLO NOTO A TERZI.
L'ESECUTORE DEL PRESENTE LAVORO SI IMPEGNA IN FORMA ASSOLUTA ALLA PRODUZIONE DEL NUMERO DI ESEMPLARI RICHIESTI RISPETTANDONE L'ESCLUSIVA.
E' VIETATO ASPORTARE IL TIMBRO DA QUESTO DISEGNO.
TUTTE LE MISURE DEVONO ESSERE CONTROLLATE DALL'ESECUTORE DEL LAVORO. OGNI EVENTUALE MODIFICA DEVE ESSERE APPROVATA DALLO STUDIO.

SCALA	DATA	AGGIORNAMENTI	TAVOLA N°	PROTOCOLLO
1:500	marzo 2017	giugno 2017	8	1544