

SUPERFICIE TERRITORIALE
scala 1:500

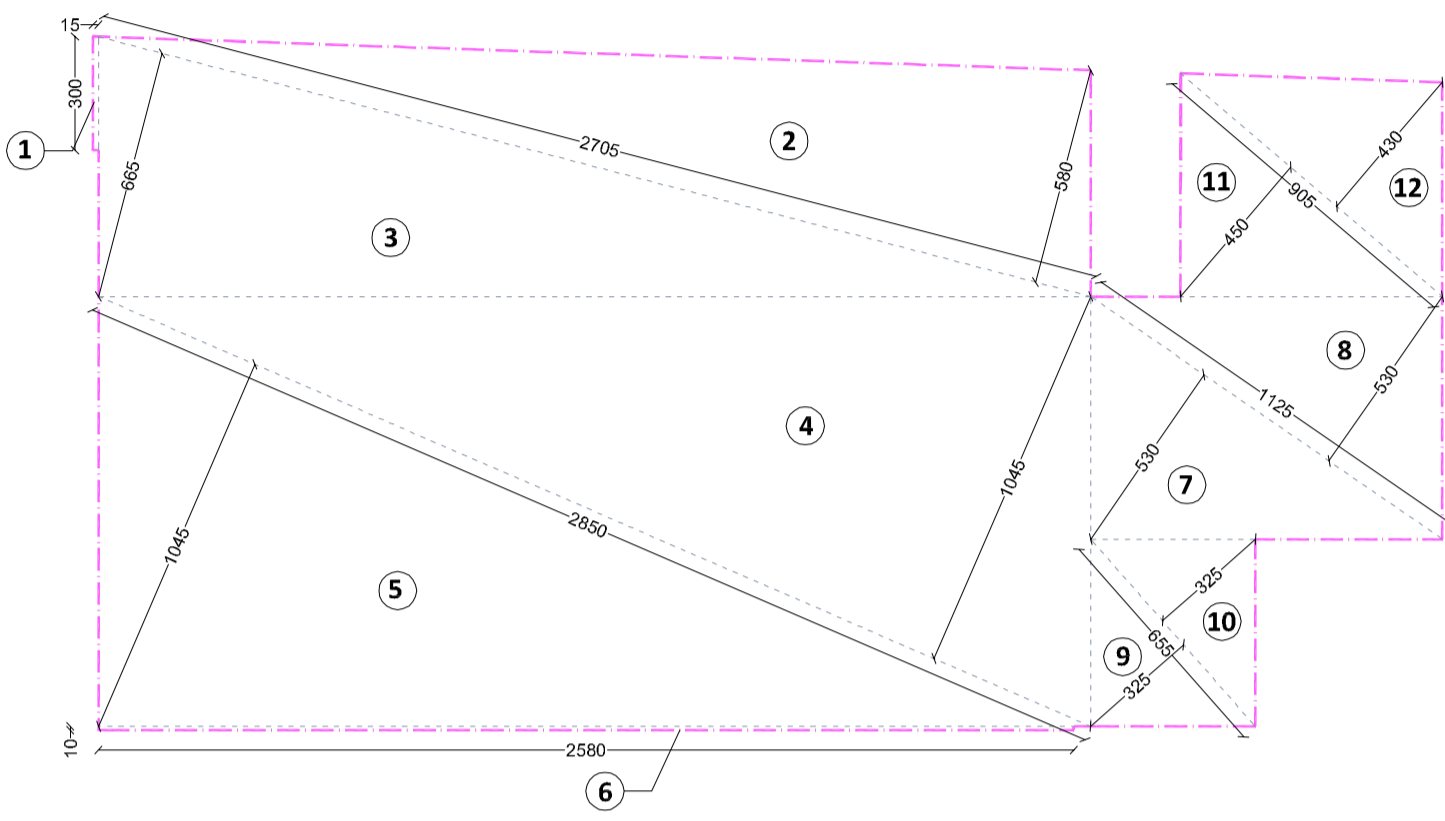

SLP - PROGETTO
scala 1:200

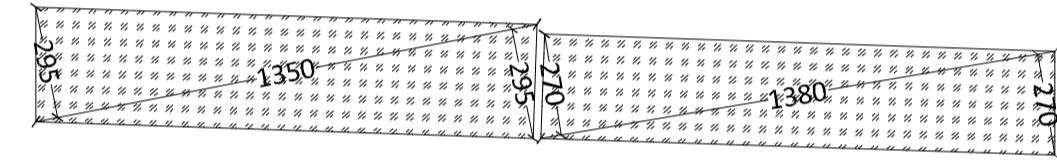

SUPERFICIE DRENANTE - PROGETTO
scala 1:200

	n	b (m)	h (m)	n*b*h (mq)	Sup Tot (mq)
S. territoriale	0,50	94,10	33,15	1559,71	
	0,50	94,10	33,45	1573,82	3133,53
	n	b (m)	h (m)	n*b*h (mq)	Sup Tot (mq)
S. drenante	1,00	2,95	13,50	39,83	
	1,00	2,70	13,80	37,26	77,09
	n	b (m)	h (m)	n*b*h (mq)	Sup Tot (mq)
S. a standard					
A PARCHEGGIO su S. S. Padana Superiore	0,50	25,45	10,55	134,25	
	0,50	25,45	10,35	131,70	
	0,50	16,80	8,00	67,20	
	0,50	16,80	8,15	68,46	
					401,61
A PARCHEGGIO su cortile interno	0,50	17,65	8,65	76,34	
	0,50	17,65	9,00	79,43	
					155,77
ALTRI SERVIZI su cortile interno	0,50	13,50	2,95	19,91	
	0,50	13,50	2,95	19,91	
					39,82
					597,20
	n	b (m)	h (m)	n*b*h (mq)	Sup Tot (mq)
S. A PARCHEGGIO ai sensi L. 122/89	0,50	21,10	10,15	107,08	
	0,50	21,10	10,60	111,83	
					218,91

	STATO DI FATTO (mq)	PROGETTO (mq)	DIFFERENZA (mq)	
St		3.133,53		
SLP INTERO EDIFICIO	(si veda tabella in tav 3 bis)			
SLP a dest. commerciale	590,00	590,00	0,00	
Superficie di somministrazione	73,75	355,91	282,16	da es. di vicinato a SAB1
Superficie drenante	0,00	77,09	77,09	situazione migliorativa
	SLP (mq)	H (m)	VOL (mc)	
dest. commerciale in progetto	590,00	3,30	1.947,00	
	VOL (mc)	1/10	sup. a parcheggio da garantire ai sensi L.122/89	sup. in progetto parch. privato (mq)
dest. commerciale in progetto	1.947,00	0,10	194,70	≤ 218,91
	SLP (mq)	%	standard da garantire	sup. in progetto a standard (mq)
dest. commerciale in progetto	590,00	100,00	590	597,20
		75,00	442,5	557,38
				a parcheggio

PARAMETRI URBANISTICI

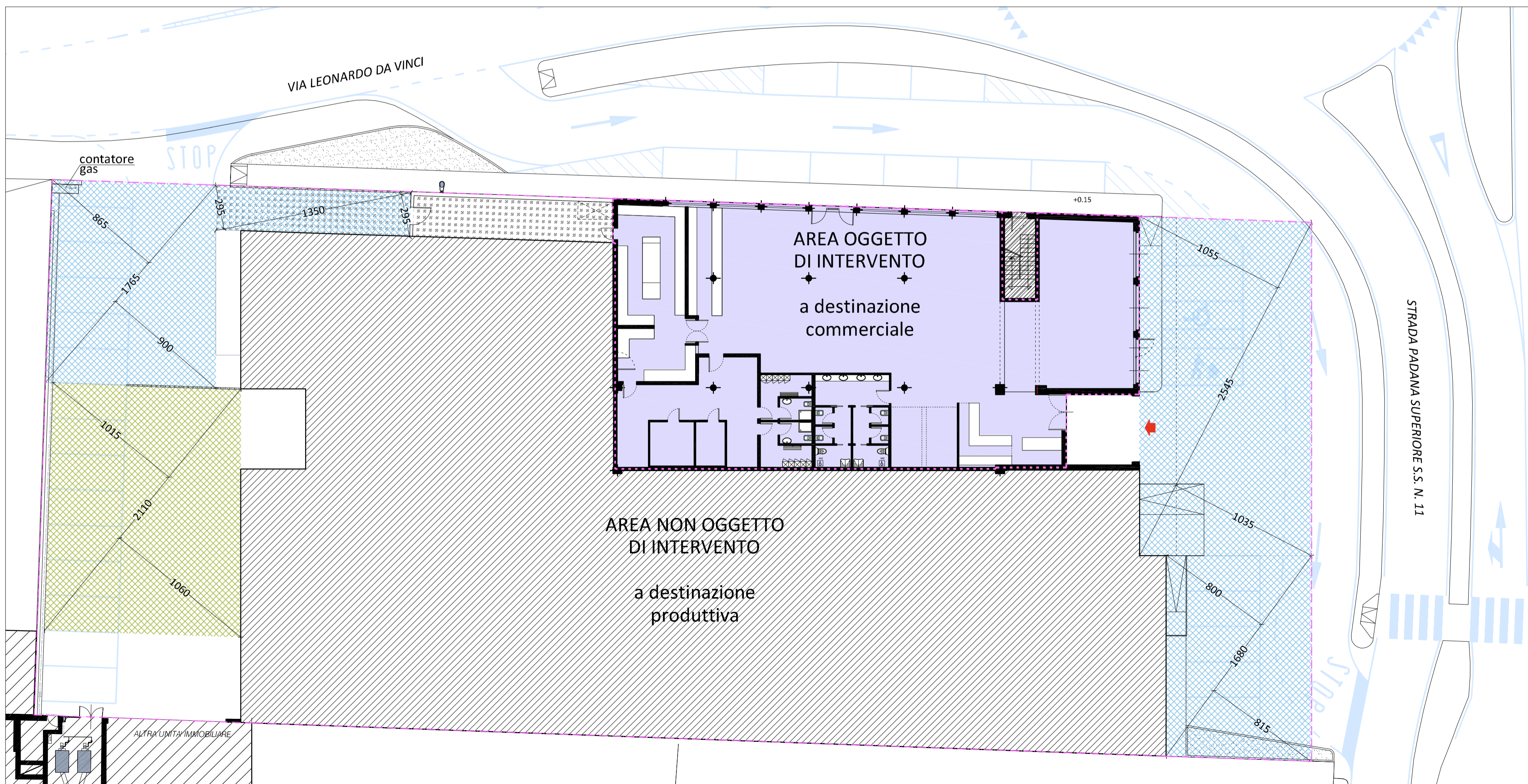

PIANTA PIANO TERRA - PROGETTO
scala 1:200

LEGENDA

- CONFINI DI PROPRIETA'
- SLP A DEST. COMMERCIALE
- STANDARD DA CEDERE
- SUP. A PARCHEGGIO ai sensi L. 122/89
- SUP. DRENANTE

	superfici dei locali						
	Sup.	Nr	a (m)	b (m)	a*b (mq)	a*b/2 (mq)	Sup Tot (mq)
SLP progetto	1	1,00	0,15	3,00	0,45		
	2	1,00	27,05	5,80		78,45	
	3	1,00	27,05	6,65		89,94	
	4-5	2,00	28,50	10,45		297,83	
	6	1,00	25,80	0,10	2,58		
	7-8	2,00	11,25	5,30		59,63	
	9-10	2,00	6,55	3,25		21,29	
	11	1,00	9,05	4,50		20,36	
	12	1,00	9,05	4,30		19,46	
							590,00

STUDIO RECALCATI
ARCHITETTURA, URBANISTICA, ARREDAMENTO

Via Cavour, 66 - 20063 Cernusco Sul Naviglio - Milano -
Tel. 029249565 - 029240590 - Fax 029231913

COMMITTENTE : sig. CAZZANIGA PAOLO, sig.ra DOMENICI DANIELA

PROGETTO : Integrazione per P.d.C. convenzionato
pratica N. 52/2016 - per ristrutturazione di immobile sito in via L. da Vinci angolo S.S. Padana Superiore, Cernusco s/N

OGGETTO : Parametri urbanistici - parte 1

IL PROGETTISTA

IL COMMITTENTE

SCALA: 1:200

DATA: settembre 2016

ACQUINAMENTI: dicembre 2016, gennaio 2017, giugno 2017

TAVOLA N°: 3

PROTOCOLLO: 1544