

SEZIONE AA

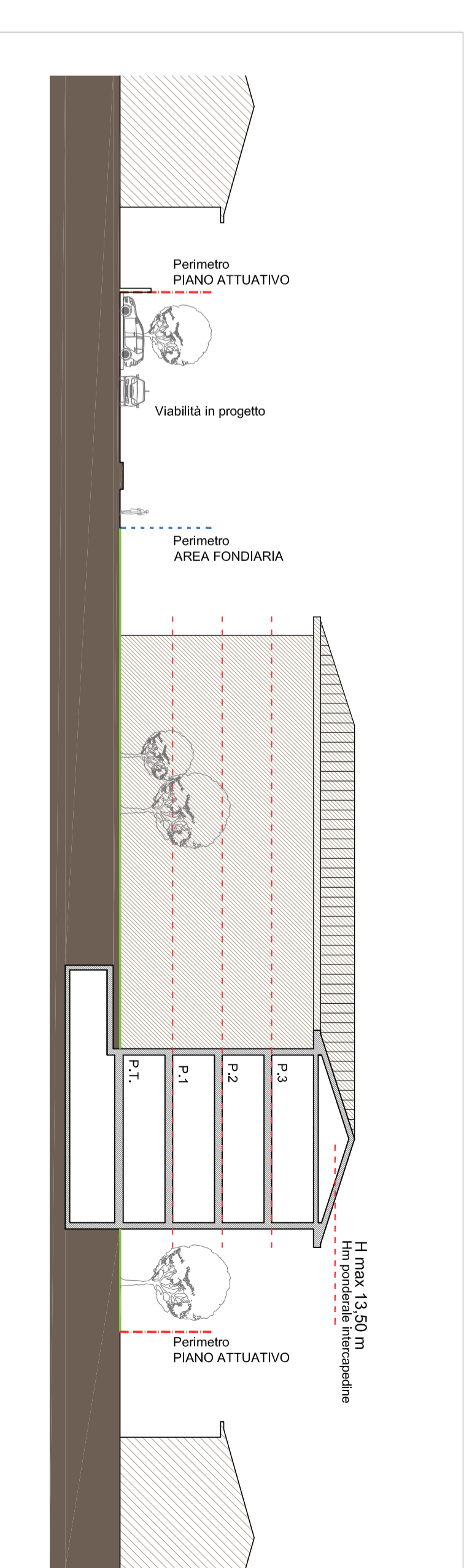

SEZIONE BB

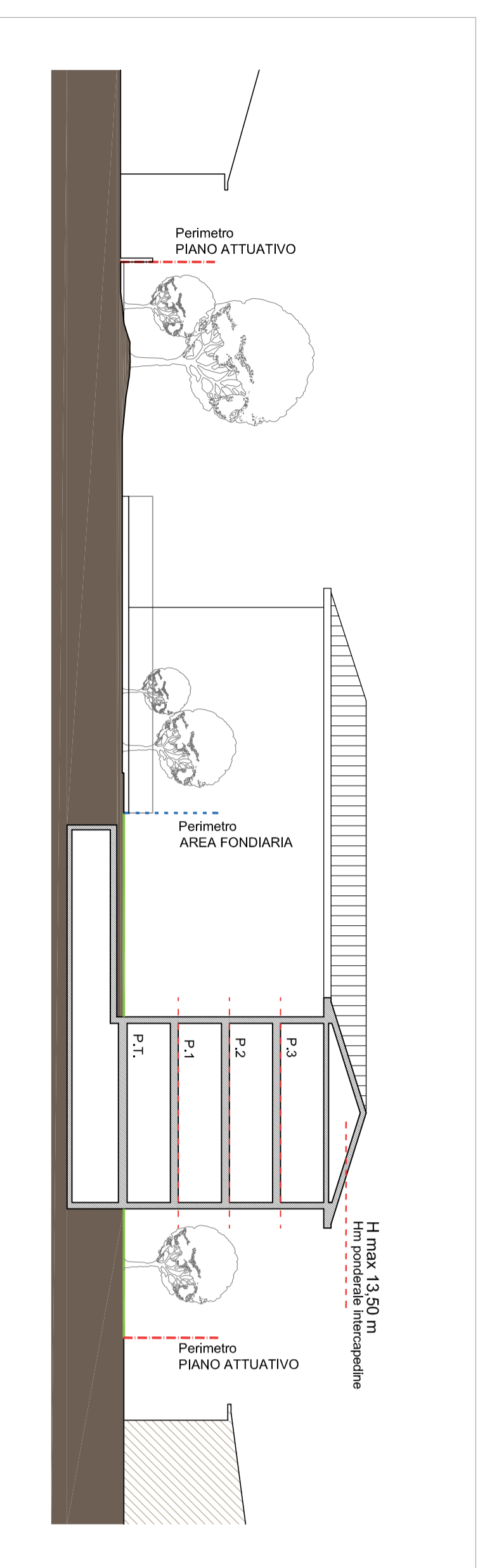

SEZIONE CC

LEGENDA

	Perimetro Piano Attuativo parziale		Numero di piani T.L. (H max 13,50 m)
	Lotto edificabile (Sup. fondiaria)		Ingresso pedonale (posizione indicativa)
	Area di parcheggio		Ingresso carrata (posizione indicativa)
	Spigone indicativo edifici in progetto		Spigone edifici esistenti esterni all'ambito d'intervento
	Datiatura interna di area per servizi di interesse generale		Filari e seipi su area pubblica
	VIALITÀ DI PROGETTO ED AREE A VENDERE		Pericolo dipendenziale in sede propria

NOTA BENE
 La verifica dei seguenti parametri edilizi: SUPERFICIE DRENANTE, SUPERFICIE DI PARCHEMENTO (in senso della L. n. 488/99) e SUPERFICIE COPERTA sarà effettuata in fase di ottenimento di titolo abilitativo relativo agli interventi edilizi.
 Il valore vincolante che dovrà essere rispettato corrisponde alla dotazione minima calcolata ai sensi delle norme vigenti e indicata nella tabella riepilogativa riportata nel presente elaborato.

TABELLA RIEPILOGATIVA DATI URBANISTICI

Parametro	Valore
Superficie drenante	10,00 m ²
Superficie di parcheggio	15,27 m ²
Superficie coperta	15,13 m ²

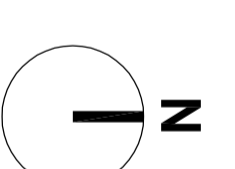
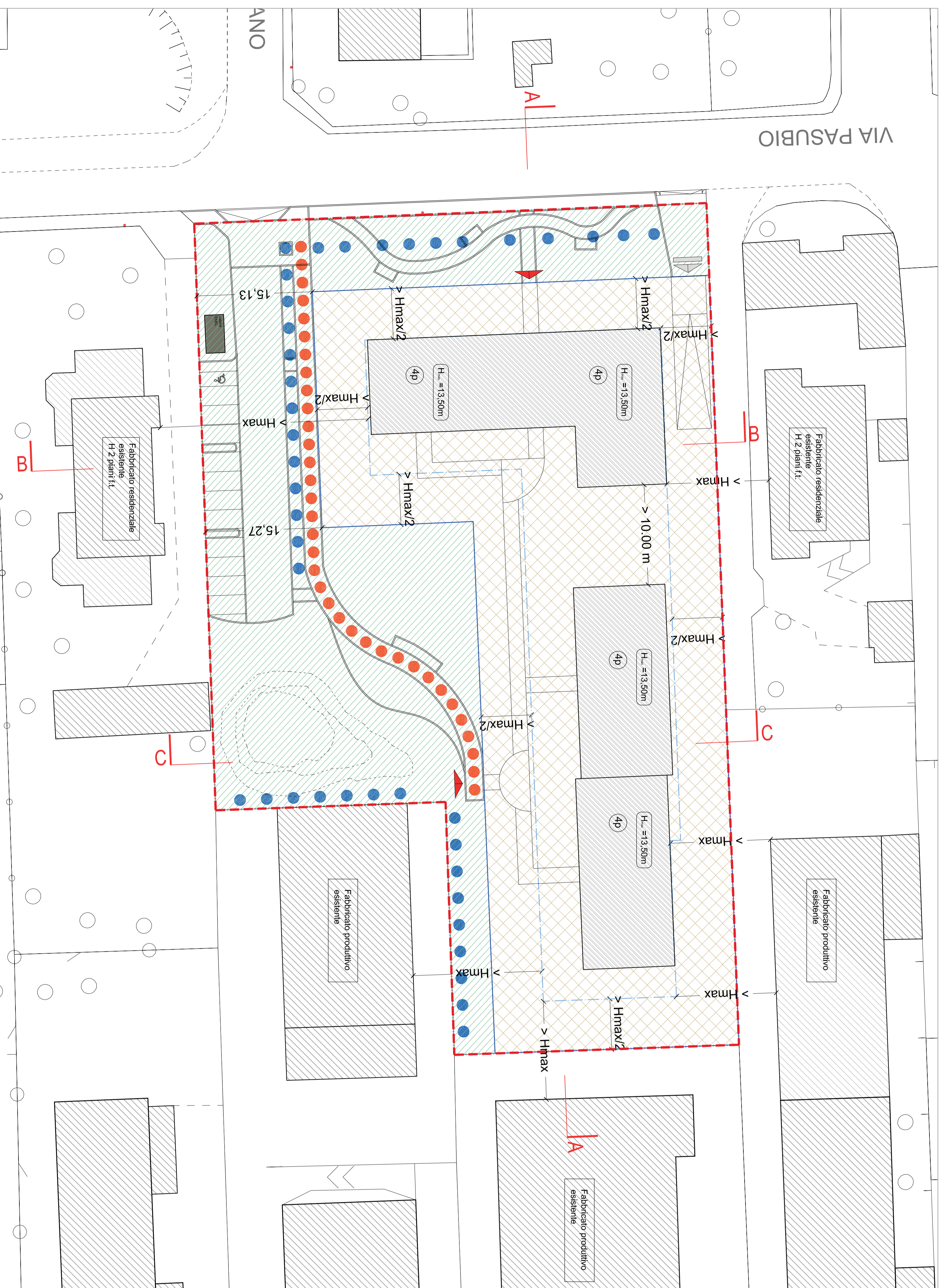

COMUNE DI CERNUSCO S/N
 (Provincia di Milano)

PIANO ATTUATIVO
 campo della modificazione
m2_1
 VIA PASUBIO

SETTEMBRE 2017

tav. n° 3

PLANIVOLUMETRICO DI PROGETTO
 PROFILI REGOLATORI

scala 1:300

Il progettista **ARCH. MARCO ANDREONI**

la Proprietà