

COMUNE DI CERNUSCO SUL NAVIGLIO

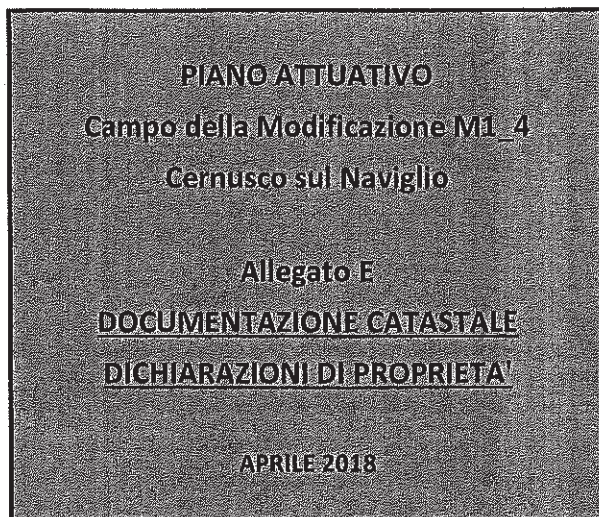

Consorzio "LA GALANTA"

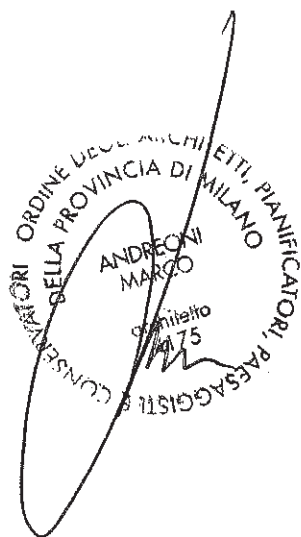
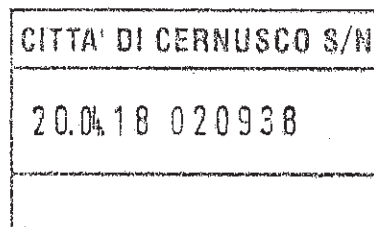

**CONSORZIO
LA GALANTA**
Il Presidente

DICHIARAZIONE SOSTITUTIVA DELL'ATTO DI NOTORIETA'
DEL TITOLO DI PROPRIETARIO
(Art. 47 D.P.R. 28 Dicembre 2000, n. 445)

DA PRESENTARE ALLA PUBBLICA AMMINISTRAZIONE AI GESTORI DI PUBBLICI SERVIZI

Il sottoscritto **MOSSINI DANIELE**, nato a Milano il 18.12.1984, codice fiscale MSSDNL84T18F205G, domiciliato per la carica presso la sede consortile

in qualità di **Presidente del Consorzio "LA GALANTA"**, con sede in Cernusco sul Naviglio (MI) in via Roma n.13

in forza dello Statuto di cui all'allegato B all'atto notarile stipulato in data 12/06/2014 Rep. 21530 Racc. 7763

consapevole delle situazioni penali, nel caso di dichiarazioni non veritiere, di formazione o uso di atti falsi, richiamate dall'art. 76 del DPR 45 del 28 dicembre 2000

DICHIARA

Di essere rappresentante di:

- società **GIEMME Costruzioni s.r.l**, con sede in Cernusco sul Naviglio (MI) in via Roma n.13, c.f. e p.i. 08676410155

in qualità di proprietario delle aree individuate catastalmente al **Foglio 12 Mappali 407 – 413 – 416 – 501** e

in qualità di titolare dei diritti edificatori derivanti dalle aree individuate catastalmente: al **Foglio 13 Mappali 104 - 108 - 109 - 116 - 157 - 158 - 174 - 176**, di proprietà del Comune di Cernusco sul Naviglio; al **Foglio 12 Mappale 545 parte** di proprietà del Comune di Cernusco sul Naviglio e precedentemente individuate al **Foglio 12 Mappali 359 - 464 - 465 - 499 - 505**;

- società **FERRE' IMMOBILIARE s.r.l.**, con sede in Cernusco sul Naviglio (MI) in via Firenze n.40, c.f. e p.i. 12055490150

in qualità di titolare dei diritti edificatori derivanti dalle aree individuate catastalmente al **Foglio 12 Mappale 545 parte** di proprietà del Comune di Cernusco sul Naviglio e precedentemente individuate al **Foglio 12 Mappale 502**;

- dei Sigg.ri

- **TRESOLDI CARLO**, nato a Cernusco sul Naviglio (MI) il 21/09/1944, residente in Cernusco sul Naviglio (MI) in via Tommaseo n.6;
- **TRESOLDI GIUSEPPINA**, nata a Cernusco sul Naviglio (MI) il 11/06/1938, residente in Cernusco sul Naviglio (MI) in via Leonardo Da Vinci n.14;

- **TRESOLDI IDA**, nata a Cernusco sul Naviglio (MI) il 25/08/1932, residente in Cernusco sul Naviglio (MI) in via Tommaseo n.1;
- **TRESOLDI LUIGI**, nato a Cernusco sul Naviglio (MI) il 24/02/1934, residente in Cernusco sul Naviglio (MI) in via Tommaseo n.3;
- **TRESOLDI VITTORIO**, nato a Cernusco sul Naviglio (MI) il 15/10/1946, residente in Cernusco sul Naviglio (MI) in via Tommaseo n.4;
- **MAPELLI ERNESTO ADRIANO**, nato a Cernusco sul Naviglio (MI) il 23/09/1937, residente in Cernusco sul Naviglio (MI) in via Nievo n.17;
- **MAPELLI ALESSANDRA**, nata a Milano (MI) il 19/07/1967, residente in Cernusco sul Naviglio (MI) in via Caio Asinio n.16;
- **MAPELLI EMANUELE**, nato a Cernusco sul Naviglio (MI) il 12/06/1973, residente in Cernusco sul Naviglio (MI) in via Monsignor Guidali n.6/B;
- **MAPELLI FRANCESCA**, nata a Cernusco sul Naviglio (MI) il 21/01/1979, residente in Cernusco sul Naviglio (MI) in via Nievo n.17;
- **MAPELLI STEFANO**, nato a Milano (MI) il 29/07/1968, residente in Cernusco sul Naviglio (MI) in via Gorizia n.14/A,

in qualità di proprietari delle aree individuate catastalmente al **Foglio 12 Mappale 504 e**

in qualità di titolari dei diritti edificatori derivanti dalle aree individuate catastalmente al **Foglio 12 Mappale 545 parte** di proprietà del Comune di Cernusco sul Naviglio e precedentemente individuate al **Foglio 12 Mappali 503 – 541;**

- dei Sigg.ri

- **ROLLA FERNANDO**, nato a Brugherio (MB) il 12/04/1947, residente in Cernusco sul Naviglio (MI) in via Boccaccio n.10;
- **ROLLA LAURA**, nata a Cernusco sul Naviglio (MI) il 04/08/1981, residente in Cernusco sul Naviglio (MI) in via Gorizia n.15;

in qualità di proprietari, in qualità di eredi della Sig.ra Brambilla Maria Grazia, in regime di comunione indivisa (con proprietà di quota per un mezzo del bene) con la Sig.ra Brambilla Silvana delle aree individuate catastalmente al **Foglio 13 Mappali 11 - 25 – 62 – 182 - 183;**

- del Sig. **PRETI MASSIMILIANO**, nato a Borgofranco sul Po (MN) il 05/06/1947, residente a Cernusco sul Naviglio (MI) in via Adamello n.1

in qualità di proprietario delle aree individuate catastalmente al **Foglio 13 Mappale 179 e**

in qualità di titolare dei diritti edificatori derivanti dalle aree individuate catastalmente al **Foglio 12 Mappale 545 parte** di proprietà del Comune di Cernusco sul Naviglio e precedentemente individuate al **Foglio 13 Mappale 178;**

- dei Sigg.ri

- **BRAMBILLA CARLA**, nata a Cernusco sul Naviglio (MI) il 22/09/1941, residente in Cernusco sul Naviglio in via G. Carducci n.3;
- **BRAMBILLA ERMINIO**, nato a Cernusco sul Naviglio (MI) il 05/04/1945, residente in Cernusco sul Naviglio in via Cascina Galanta n.1;
- **BRAMBILLA MARIA LUIGIA**, nata a Cernusco sul Naviglio (MI) il 10/08/1943, residente in Cernusco sul Naviglio in via XXV Aprile n.19;

- **BRAMBILLA MARIO**, nato a Cernusco sul Naviglio (MI) il 22/11/1949, residente in Cernusco sul Naviglio in via Serio n.9;
- **BRAMBILLA TIZIANA**, nata a Cernusco sul Naviglio (MI) il 09/11/1954, residente in Cassina de' Pecchi in via Sirio n.7

in qualità di proprietari delle aree individuate catastalmente al **Foglio 13 Mappale 50**;

- del Sig. **BRAMBILLA ERMINIO**, nato a Cernusco sul Naviglio (MI) il 05/04/1945, residente in Cernusco sul Naviglio in via Cascina Galanta n.1

in qualità di proprietario delle aree individuate catastalmente al **Foglio 13 Mappale 44**.

Inoltre

DICHIARA

- che il Comune di Cernusco sul Naviglio, per effetto della Deliberazione di Giunta Comunale n.53 del 25/02/2014, avente ad oggetto "Approvazione perizia ed atto di accordo ai sensi dell'art.11 della Legge 7 agosto 1990 n.241, anticipatorio di convenzione urbanistica, relativo alla cessione di area comunale a servizi all'interno del campo della modificazione m1_4 via Goldoni." ha conferito al Consorzio "LA GALANTA" l'area individuata catastalmente al Foglio 13 mappale 77;

- che la proprietà delle aree dalle quali derivano i diritti edificatori attribuiti ai soggetti sopra elencati, individuate catastalmente al Foglio 12 Mappale 545 ed al Foglio 13 Mappali 104, 108, 109, 116, 157, 158, 174, 176, è stata trasferita al Comune di Cernusco sul Naviglio con atto stipulato in data 16 dicembre 2016 a rogito notaio Alessandro De Cicco Repertorio n. 28.352.

Dichiaro di essere informato, ai sensi e per gli effetti di cui all'art. 10 legge 675/96 che i dati personali raccolti saranno trattati, anche con strumenti informatici, esclusivamente nell'ambito del procedimento per il quale la presente dichiarazione viene resa.

Cernusco sul Naviglio.....

(luogo, data)

Il Dichiarante
**CONSORZIO
LA GALANTA**
.....
Il Presidente

Ai sensi dell'art. 38 DPR 445 del 28 dicembre 2000, la dichiarazione è sottoscritta dall'interessato in presenza del dipendente addetto ovvero sottoscritta o inviata insieme alla fotocopia, non autenticata di un documento di identità del dichiarante, all'ufficio preposto via fax, tramite un incaricato, oppure a mezzo posta.

DICHIARAZIONE SOSTITUTIVA DELL'ATTO DI NOTORIETA'
DEL TITOLO DI PROPRIETARIO
(Art. 47 D.P.R. 28 Dicembre 2000, n. 445)

DA PRESENTARE ALLA PUBBLICA AMMINISTRAZIONE AI GESTORI DI PUBBLICI SERVIZI

Il sottoscritto **MOSSINI DANIELE**, nato a Milano il 18.12.1984, domiciliato per la carica presso la sede sociale

in qualità di legale rappresentante della società **GIEMME Costruzioni s.r.l.**, con sede in Cernusco sul Naviglio (MI) in via Roma n.13, c.f. e p.i. 08676410155

consapevole delle situazioni penali, nel caso di dichiarazioni non veritiere, di formazione o uso di atti falsi, richiamate dall'art. 76 del DPR 45 del 28 dicembre 2000

DICHIARA

che la società **GIEMME Costruzioni s.r.l.:**

- è proprietaria delle aree individuate catastalmente al **Foglio 12 Mappali 407 – 413 – 416 – 501** e
- è titolare dei diritti edificatori derivanti dalle aree individuate catastalmente: al **Foglio 13 Mappali 104 - 108 - 109 - 116 - 157 - 158 - 174 - 176**, di proprietà del Comune di Cernusco sul Naviglio; al **Foglio 12 Mappale 545 parte** di proprietà del Comune di Cernusco sul Naviglio e precedentemente individuate al **Foglio 12 Mappali 359 - 464 - 465 - 499 - 505**

Dichiaro di essere informato, ai sensi e per gli effetti di cui all'art. 10 legge 675/96 che i dati personali raccolti saranno trattati, anche con strumenti informatici, esclusivamente nell'ambito del procedimento per il quale la presente dichiarazione viene resa.

Cernusco sul Naviglio.....

(luogo, data)

il Dichiarante
GIEMME COSTRUZIONI SRL
l'Amministratore Unico
..... **Geom. DANIELE MOSSINI**

Ai sensi dell'art. 38 DPR 445 del 28 dicembre 2000, la dichiarazione è sottoscritta dall'interessato in presenza del dipendente addetto ovvero sottoscritta o inviata insieme alla fotocopia, non autenticata di un documento di identità del dichiarante, all'ufficio preposto via fax, tramite un incaricato, oppure a mezzo posta.

DICHIARAZIONE SOSTITUTIVA DELL'ATTO DI NOTORIETA'
DEL TITOLO DI PROPRIETARIO
(Art. 47 D.P.R. 28 Dicembre 2000, n. 445)

DA PRESENTARE ALLA PUBBLICA AMMINISTRAZIONE AI GESTORI DI PUBBLICI SERVIZI

I sottoscritti:

- **ROLLA FERNANDO**, nato a Brugherio (MB) il 12/04/1947, residente in Cernusco sul Naviglio (MI) in via Boccaccio n.10;
- **ROLLA LAURA**, nata a Cernusco sul Naviglio (MI) il 04/08/1981, residente in Cernusco sul Naviglio (MI) in via Gorizia n.15

consapevoli delle situazioni penali, nel caso di dichiarazioni non veritiere, di formazione o uso di atti falsi, richiamate dall'art. 76 del DPR 45 del 28 dicembre 2000

DICHIARANO

Di essere proprietari, in qualità di eredi della Sig.ra Brambilla Maria Grazia, in regime di comunione indivisa (con proprietà di quota per un mezzo del bene) con la Sig.ra Brambilla Silvana delle aree individuate catastalmente al **Foglio 13 Mappali 11 - 25 - 62 - 182 - 183**.

Cernusco sul Naviglio.....

(luogo, data)

I Dichiaranti

ROLLA FERNANDO



ROLLA LAURA



Ai sensi dell'art. 38 DPR 445 del 28 dicembre 2000, la dichiarazione è sottoscritta dall'interessato in presenza del dipendente addetto ovvero sottoscritta o inviata insieme alla fotocopia, non autenticata di un documento di identità del dichiarante, all'ufficio preposto via fax, tramite un incaricato, oppure a mezzo posta.

**DICHIARAZIONE SOSTITUTIVA DELL'ATTO DI NOTORIETA'
DEL TITOLO DI PROPRIETARIO**

(Art. 47 D.P.R. 28 Dicembre 2000, n. 445)

DA PRESENTARE ALLA PUBBLICA AMMINISTRAZIONE AI GESTORI DI PUBBLICI SERVIZI

I sottoscritti:

- **BRAMBILLA CARLA**, nata a Cernusco sul Naviglio (MI) il 22/09/1941, residente in Cernusco sul Naviglio in via G. Carducci n.3;
- **BRAMBILLA ERMINIO**, nato a Cernusco sul Naviglio (MI) il 05/04/1945, residente in Cernusco sul Naviglio in via Cascina Galanta n.1;
- **BRAMBILLA MARIA LUIGIA**, nata a Cernusco sul Naviglio (MI) il 10/08/1943, residente in Cernusco sul Naviglio in via XXV Aprile n.19;
- **BRAMBILLA MARIO**, nato a Cernusco sul Naviglio (MI) il 22/11/1949, residente in Cernusco sul Naviglio in via Serio n.9;
- **BRAMBILLA TIZIANA**, nata a Cernusco sul Naviglio (MI) il 09/11/1954, residente in Cassina de' Pecchi in via Sirio n.7

consapevoli delle situazioni penali, nel caso di dichiarazioni non veritiere, di formazione o uso di atti falsi, richiamate dall'art. 76 del DPR 45 del 28 dicembre 2000

DICHIARANO

Di essere proprietari delle aree individuate catastalmente al **Foglio 13 Mappale 50.**

Cernusco sul Naviglio.....

(luogo, data)

i Dichiaranti

BRAMBILLA CARLA

BRAMBILLA ERMINIO

BRAMBILLA MARIA LUIGIA

BRAMBILLA MARIO

BRAMBILLA TIZIANA

Brambilla Carla
Brambilla Erminio
Brambilla M. Luigia
Brambilla Mario
Tiziana Brambilla

Ai sensi dell'art. 38 DPR 445 del 28 dicembre 2000, la dichiarazione è sottoscritta dall'interessato in presenza del dipendente addetto ovvero sottoscritta o inviata insieme alla fotocopia, non autenticata di un documento di identità del dichiarante, all'ufficio preposto via fax, tramite un incaricato, oppure a mezzo posta.

DICHIARAZIONE SOSTITUTIVA DELL'ATTO DI NOTORIETA'
DEL TITOLO DI PROPRIETARIO
(Art. 47 D.P.R. 28 Dicembre 2000, n. 445)

DA PRESENTARE ALLA PUBBLICA AMMINISTRAZIONE AI GESTORI DI PUBBLICI SERVIZI

Il sottoscritto **BRAMBILLA ERMINIO**, nato a Cernusco sul Naviglio (MI) il 05/04/1945, residente in Cernusco sul Naviglio in via Cascina Galanta n.1

consapevole delle situazioni penali, nel caso di dichiarazioni non veritiere, di formazione o uso di atti falsi, richiamate dall'art. 76 del DPR 45 del 28 dicembre 2000

DICHIARA

Di essere proprietario delle aree individuate catastalmente al **Foglio 13 Mappale 44.**

Cernusco sul Naviglio.....
(luogo, data)

il Dichiarante

.....

Ai sensi dell'art. 38 DPR 445 del 28 dicembre 2000, la dichiarazione è sottoscritta dall'interessato in presenza del dipendente addetto ovvero sottoscritta o inviata insieme alla fotocopia, non autenticata di un documento di identità del dichiarante, all'ufficio preposto via fax, tramite un incaricato, oppure a mezzo posta.

**DICHIARAZIONE SOSTITUTIVA DELL'ATTO DI NOTORIETA'
DEL TITOLO DI PROPRIETARIO**

(Art. 47 D.P.R. 28 Dicembre 2000, n. 445)

DA PRESENTARE ALLA PUBBLICA AMMINISTRAZIONE AI GESTORI DI PUBBLICI SERVIZI

Il sottoscritto **PRETI MASSIMILIANO**, nato a Borgofranco sul Po (MN) il 05/06/1947, residente a Cernusco sul Naviglio (MI) in via Adamello n.1

consapevole delle situazioni penali, nel caso di dichiarazioni non veritiere, di formazione o uso di atti falsi, richiamate dall'art. 76 del DPR 45 del 28 dicembre 2000

DICHIARA

Di essere titolare dei diritti edificatori derivanti dalle aree individuate catastalmente al **Foglio 12 Mappale 545 parte** di proprietà del Comune di Cernusco sul Naviglio e precedentemente individuate al **Foglio 13 Mappale 178;**

Di essere proprietario delle aree individuate catastalmente al **Foglio 13 Mappale 179.**

Cernusco sul Naviglio.....

(luogo, data)

il Dichiarante



Ai sensi dell'art. 38 DPR 445 del 28 dicembre 2000, la dichiarazione è sottoscritta dall'interessato in presenza del dipendente addetto ovvero sottoscritta o inviata insieme alla fotocopia, non autenticata di un documento di identità del dichiarante, all'ufficio preposto via fax, tramite un incaricato, oppure a mezzo posta.

DICHIARAZIONE SOSTITUTIVA DELL'ATTO DI NOTORIETA'
DEL TITOLO DI PROPRIETARIO

(Art. 47 D.P.R. 28 Dicembre 2000, n. 445)

DA PRESENTARE ALLA PUBBLICA AMMINISTRAZIONE AI GESTORI DI PUBBLICI SERVIZI

I sottoscritti:

- **TRESOLDI CARLO**, nato a Cernusco sul Naviglio (MI) il 21/09/1944, residente in Cernusco sul Naviglio (MI) in via Tommaseo n.6;
- **TRESOLDI GIUSEPPINA**, nata a Cernusco sul Naviglio (MI) il 11/06/1938, residente in Cernusco sul Naviglio (MI) in via Leonardo Da Vinci n.14;
- **TRESOLDI IDA**, nata a Cernusco sul Naviglio (MI) il 25/08/1932, residente in Cernusco sul Naviglio (MI) in via Tommaseo n.1;
- **TRESOLDI LUIGI**, nato a Cernusco sul Naviglio (MI) il 24/02/1934, residente in Cernusco sul Naviglio (MI) in via Tommaseo n.3;
- **TRESOLDI VITTORIO**, nato a Cernusco sul Naviglio (MI) il 15/10/1946, residente in Cernusco sul Naviglio (MI) in via Tommaseo n.4;
- **MAPELLI ERNESTO ADRIANO**, nato a Cernusco sul Naviglio (MI) il 23/09/1937, residente in Cernusco sul Naviglio (MI) in via Nieve n.17;
- **MAPELLI ALESSANDRA**, nata a Milano (MI) il 19/07/1967, residente in Cernusco sul Naviglio (MI) in via Caio Asinio n.16;
- **MAPELLI EMANUELE**, nato a Cernusco sul Naviglio (MI) il 12/06/1973, residente in Cernusco sul Naviglio (MI) in via Monsignor Guidali n.6/B;
- **MAPELLI FRANCESCA**, nata a Cernusco sul Naviglio (MI) il 21/01/1979, residente in Cernusco sul Naviglio (MI) in via Nieve n.17;
- **MAPELLI STEFANO**, nato a Milano (MI) il 29/07/1968, residente in Cernusco sul Naviglio (MI) in via Gorizia n.14/A

consapevoli delle situazioni penali, nel caso di dichiarazioni non veritiere, di formazione o uso di atti falsi, richiamate dall'art. 76 del DPR 45 del 28 dicembre 2000

DICHIARANO

Di essere proprietari delle aree individuate catastalmente al **Foglio 12 Mappale 504**;

Di aver compromessato le suddette aree a favore della società **GIEMME Costruzioni s.r.l.**, con sede in Cernusco sul Naviglio (MI) in via Roma n.13, c.f. e p.i. 08676410155, come da contratto preliminare di compravendita stipulato in data 12/02/2011.

Cernusco sul Naviglio.....

(luogo, data)

I Dichiaranti

TRESOLDI CARLO

Carlo Tresoldi

TRESOLDI GIUSEPPINA

Giuseppina Tresoldi

TRESOLDI IDA

Ida Tresoldi

TRESOLDI LUIGI

Luigi Tresoldi

TRESOLDI VITTORIO

Vittorio Tresoldi

MAPELLI ERNESTO ADRIANO

Ernesto Adriano Mapelli

MAPELLI ALESSANDRA

Alessandra Mapelli

MAPELLI EMANUELE

Emanuele Mapelli

MAPELLI FRANCESCA

Francesca Mapelli

MAPELLI STEFANO

Stefano Mapelli

Ai sensi dell'art. 38 DPR 445 del 28 dicembre 2000, la dichiarazione è sottoscritta dall'interessato in presenza del dipendente addetto ovvero sottoscritta o inviata insieme alla fotocopia, non autenticata di un documento di identità del dichiarante, all'ufficio preposto via fax, tramite un incaricato, oppure a mezzo posta.



ESTRATTO DI MAPPA CATASTALE
scala 1:1000

Cernusco sul Naviglio (MI)
CAMPO DELLA MODIFICAZIONE M1_4
PIANO ATTUATIVO

Proprietà GIEMME COSTRUZIONI s.r.l.
Foglio 12 Mappali 407 - 413 - 416 - 501

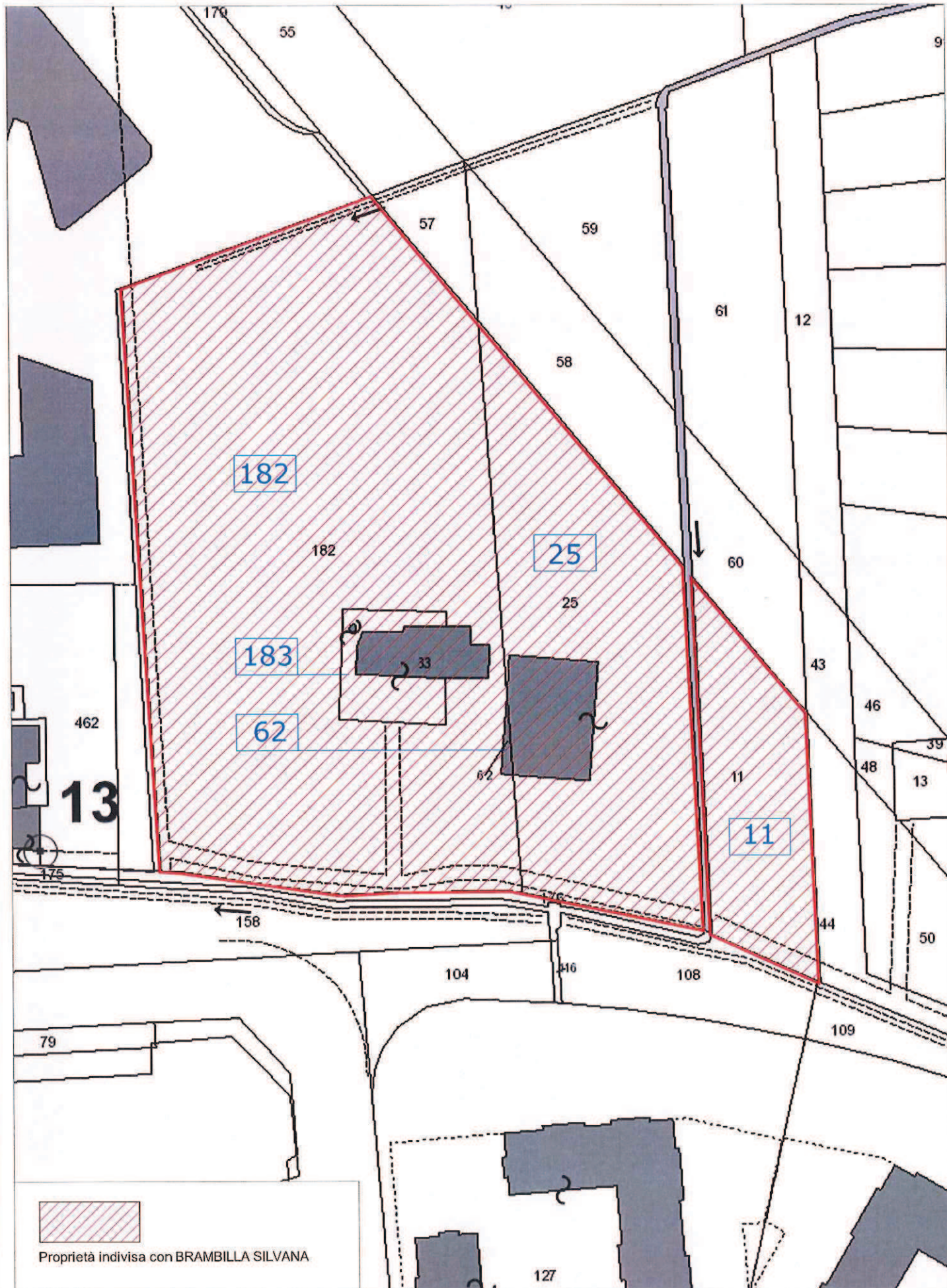

ESTRATTO DI MAPPA CATASTALE
scala 1:1000

Cernusco sul Naviglio (MI)
CAMPO DELLA MODIFICAZIONE M1_4
PIANO ATTUATIVO

Proprietà ROLLA

Foglio 13 Mappali 11 - 25 - 62 - 182 - 183

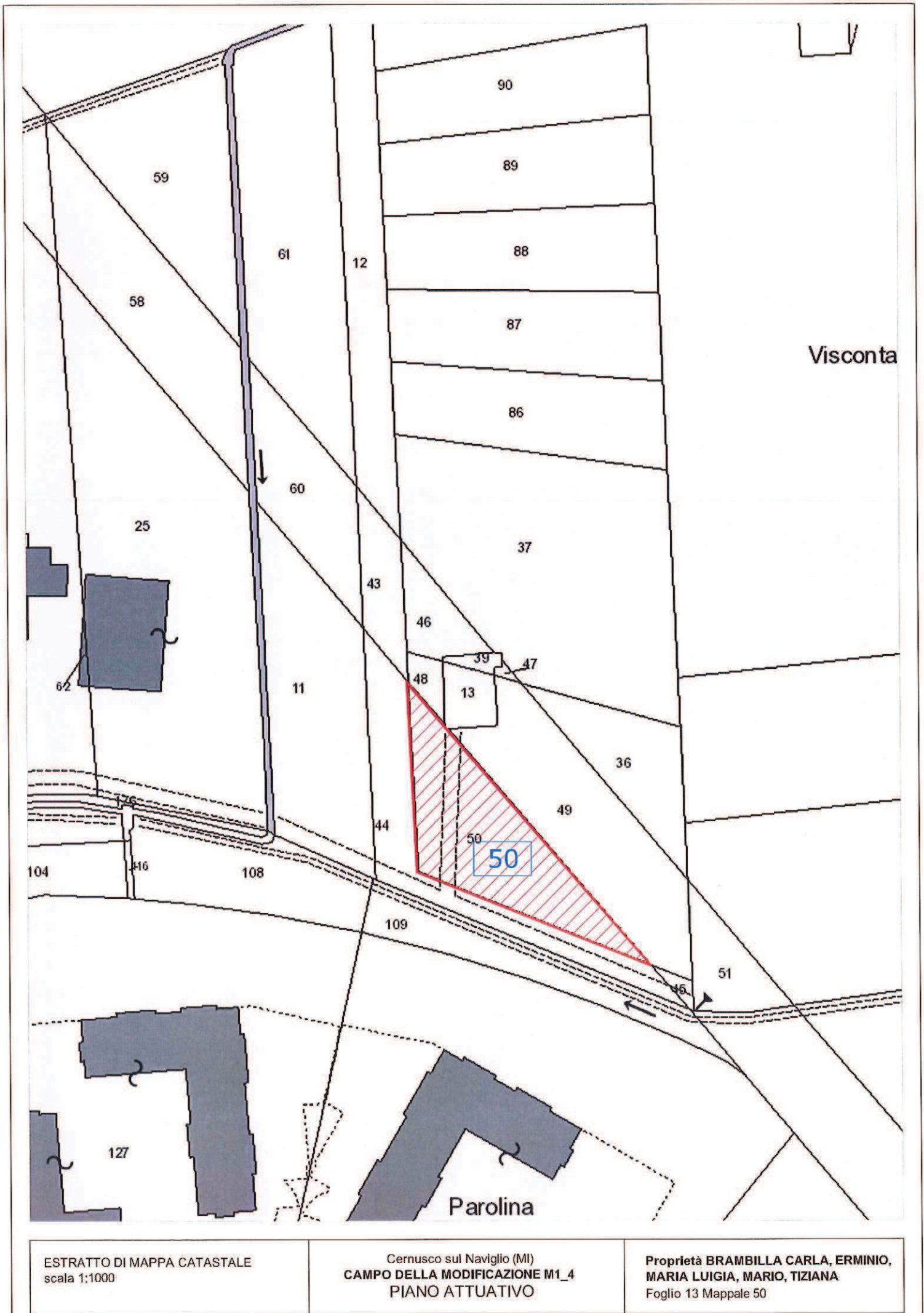

Viscontà

Parolina

50

ESTRATTO DI MAPPA CATASTALE
scala 1:1000

Cernusco sul Naviglio (MI)
CAMPO DELLA MODIFICAZIONE M1_4
PIANO ATTUATIVO

Proprietà BRAMBILLA CARLA, ERMINIO,
MARIA LUGIA, MARIO, TIZIANA
Foglio 13 Mappale 50

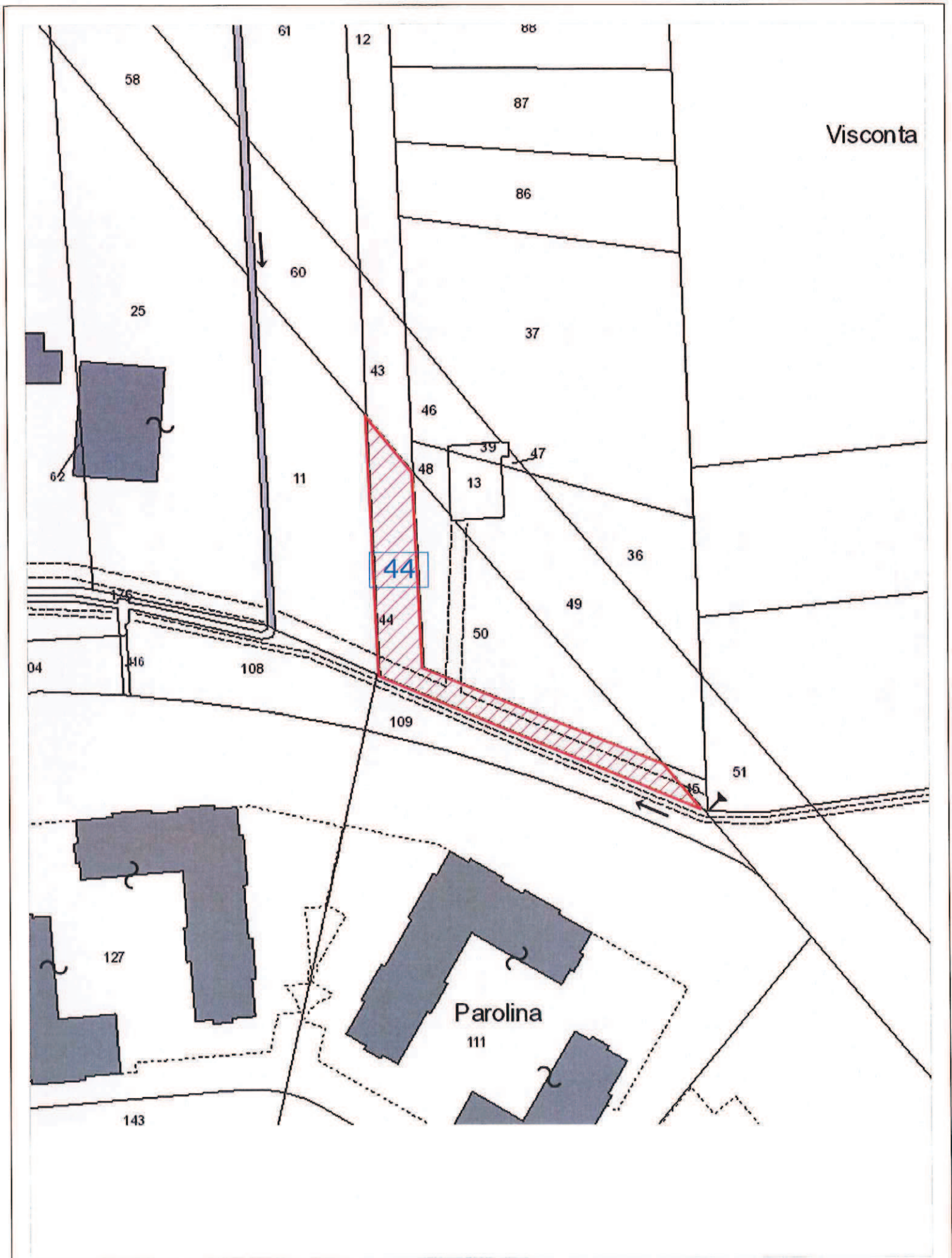

Visconta

Parolina

<p>ESTRATTO DI MAPPA CATASTALE scala 1:1000</p>	<p>Cernusco sul Naviglio (MI) CAMPO DELLA MODIFICAZIONE M1_4 PIANO ATTUATIVO</p>	<p>Proprietà BRAMBILLA ERMINIO Foglio 13 Mappale 44</p>
---	--	---

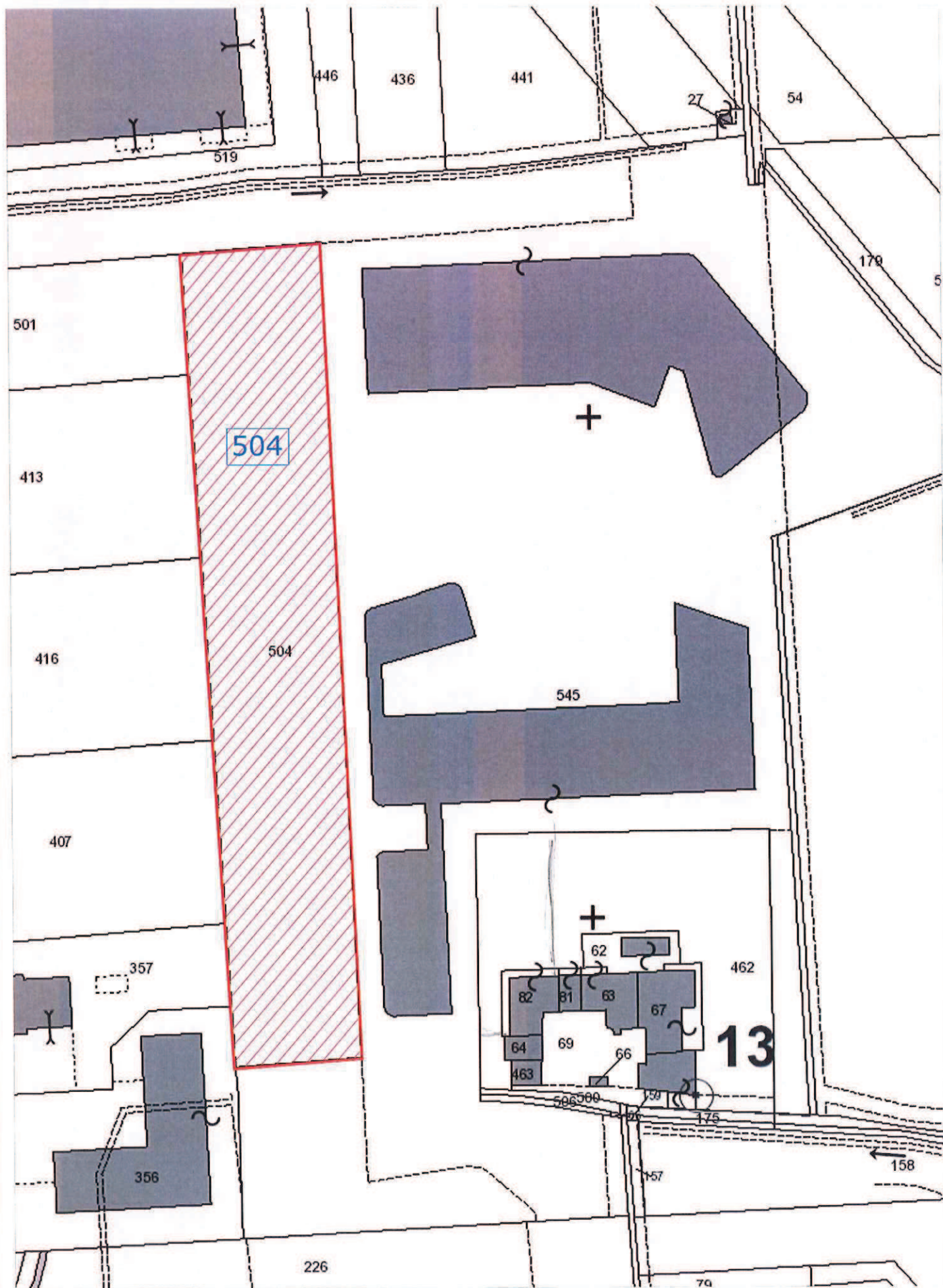

ESTRATTO DI MAPPA CATASTALE
 scala 1:1000

Cernusco sul Naviglio (MI)
 CAMPO DELLA MODIFICAZIONE M1_4
 PIANO ATTUATIVO

Proprietà TRESOLDI - MAPELLI

Foglio 12 Mappale 504

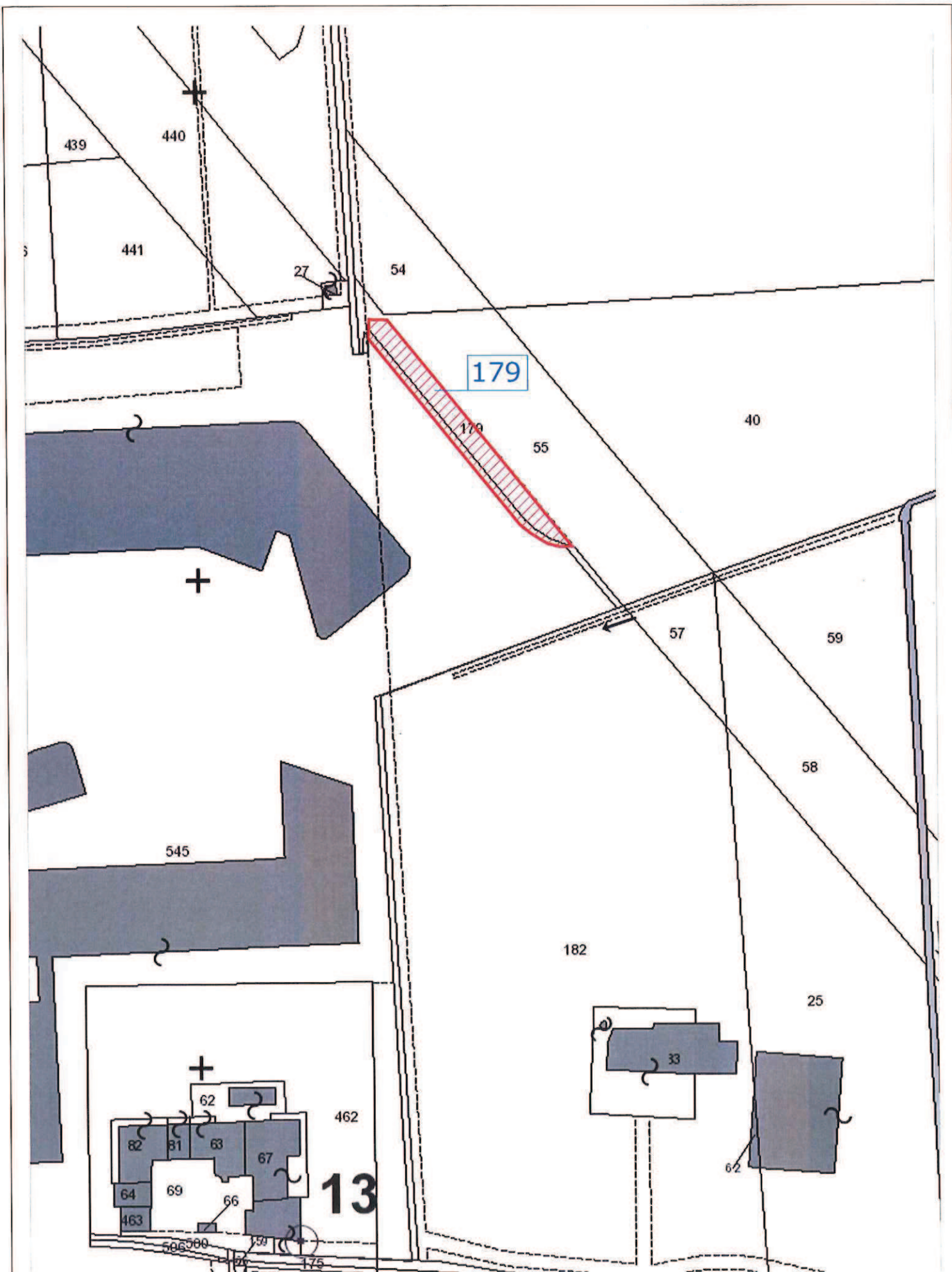

ESTRATTO DI MAPPA CATASTALE
scala 1:1000

Cernusco sul Naviglio (MI)
CAMPO DELLA MODIFICAZIONE M1_4
PIANO ATTUATIVO

Proprietà PRETI MASSIMILIANO
Foglio 13 Mappale 179

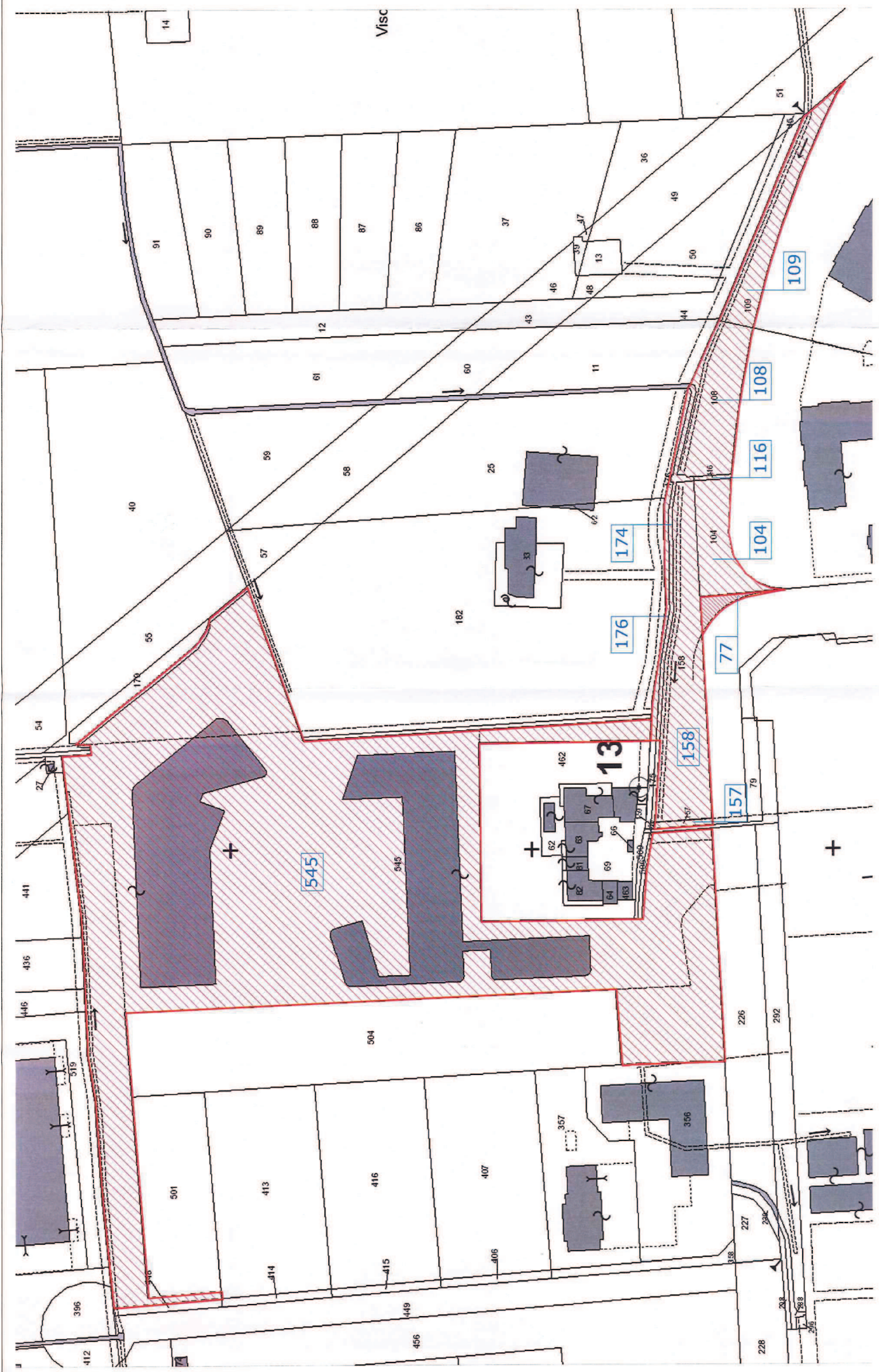

ESTRATTO DI MAPPA CATASTALE

Cernusco sul Naviglio (MI)
CAMPO DELLA MODIFICAZIONE M1_4
 PIANO ATTUATIVO

Proprietà
COMUNE DI CERNUSCO
 SUL NAVIGLIO

Foglio 12
 Mappale 545
 Foglio 13
 Mappali 77-104-108-109-116-157-158-174-176