

- URBANO CONSOLIDATO**
- URBANO COMPATTO**
 - CS CENTRO STORICO**
 - AUMD AREA URBANA CONTINUA A BASSA E MEDIA DENSITA'**
 - SSA SERVIZI E SPAZI ATTEZZATI**
 - SA STRUTTURE ARTIGIANILI INTERCLASSE (ATTIVE E DISMESSE)**
 - URBANO SPARSO**
 - CA CASINE STORICHE**
 - NIRC NUCLEI RESIDENZIALI CONTIGUI ALLE CASINE**
 - RIVA RESIDENZA INCLUSA NEL VERDE AGRICOLO**
 - COMPARTI NON RESIDENZIALI**
 - SS SERVIZI SPORTIVI CAMTERO**
 - AL ATTEZZATURE DI LIVELLO LOCALE**
 - CCM CENTRI COMMERCIALI DI LIVELLO METROPOLITANO**
 - PV PARCO URBANO E VERDE DI CONNESSIONE**
 - CP COMPARTI PRODUTTIVI**
 - RSM RETE STRADALE DI LIVELLO METROPOLITANO**
 - TERRITORIO APERTO**
 - AAF AREE AGRICOLE E FRAZIONATE**
 - AAPT AREE AGRICOLE A PARCO TERRITORIALE**

1 Estratto PGT Vigente Comune di Carugate - DDP Carta condivisa del paesaggio (Tav. 4) Scala 1:5.000

Perimetro AdP
Perimetro di proprietà ECP

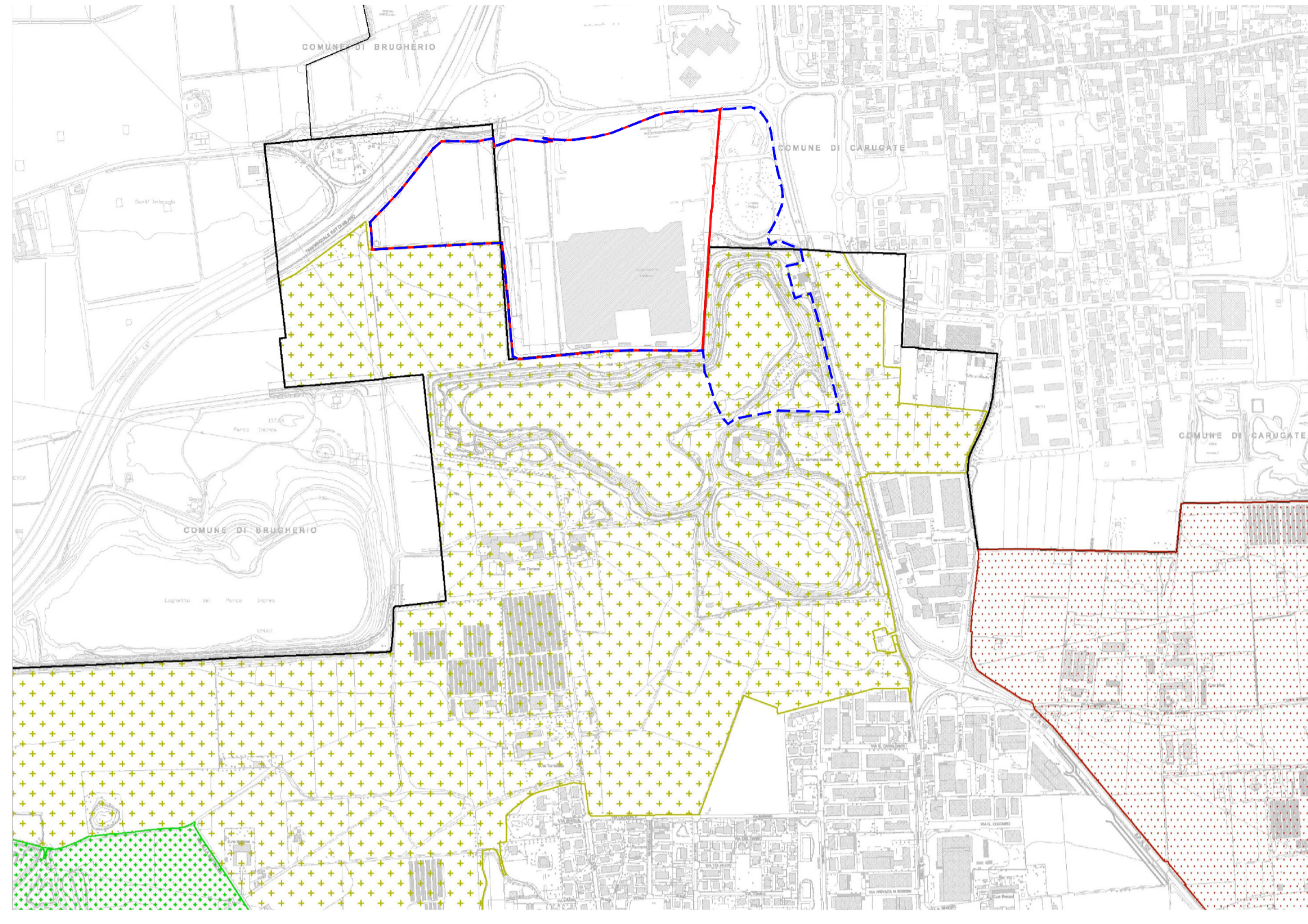

- Ambiti di valore paesaggistico, ambientale ed ecologico**
- Ambito paesaggistico del PLUS del Parco Est delle Cave (di cui alla delibera di GP n° 501/09 del 25.05.2009)
 - Ambito paesaggistico degli orti di Cernusco
 - Ambito paesaggistico del Naviglio della Martesana
 - Ambito paesaggistico Parco Sud Milano

3 Estratto PGT Vigente Comune di Cernusco sul Naviglio - DDP Ambiti di valore paesaggistico, ambientale ed ecologico (12) Scala 1:10.000

Perimetro AdP
Perimetro di proprietà ECP

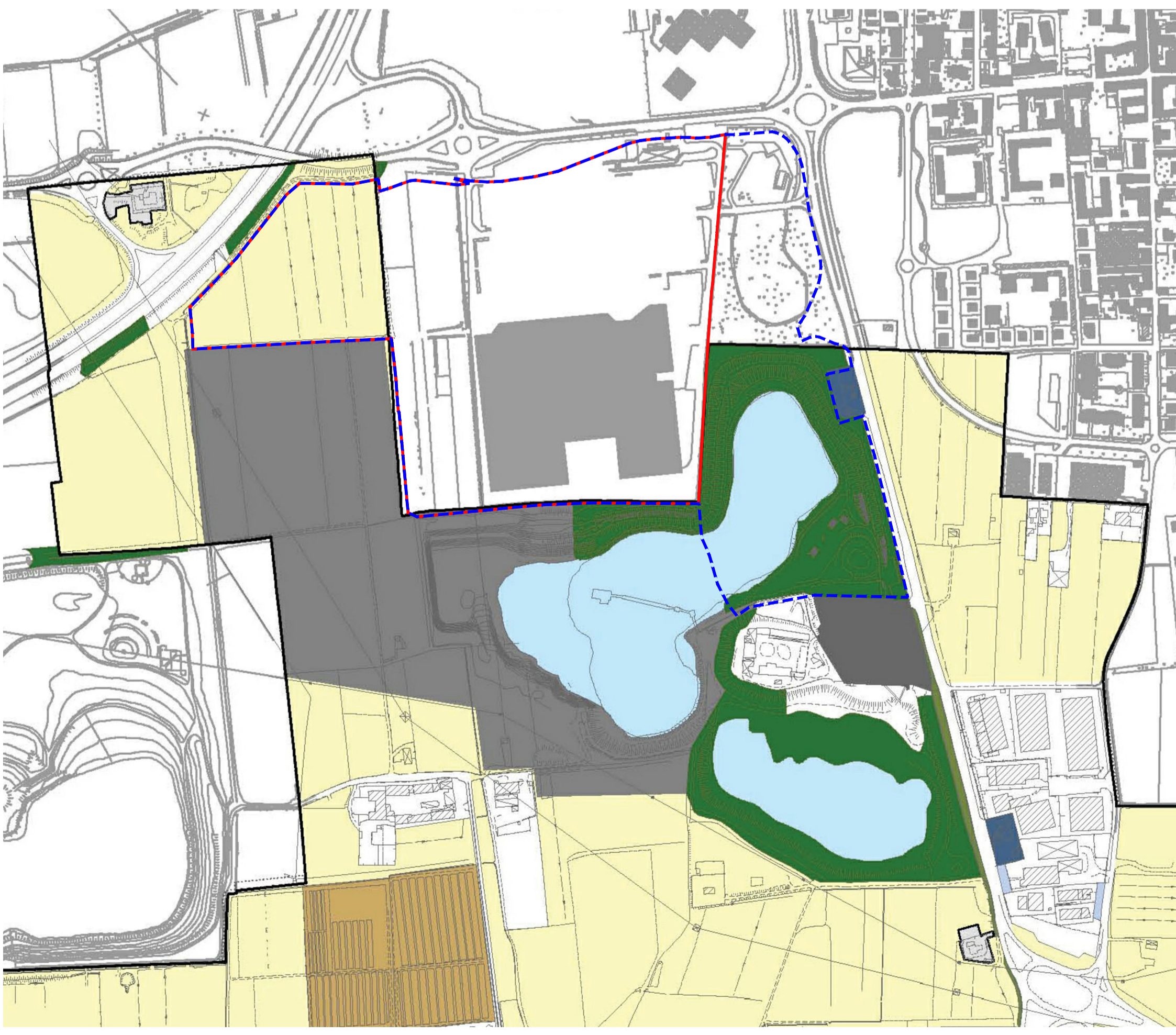

- Spazi Aperti**
- Campi coltivati
 - Serre
 - Culture fiori vivaiistiche protette
 - Culture orticole protette
 - Culture orticole a pieno campo
 - Orti
 - Giardini storici
 - Giardini urbani
 - Giardini di pertinenza dei servizi
 - Parco agricolo
 - Parchi urbani
 - Parchi sportivi
 - Verde urbano
 - Aree sportive
 - Golf
 - Verde urbano degradato
 - Boschi e alberature a macchia
 - Verde di mitigazione degli assi stradali
 - Aree degradate e non utilizzate
 - Deposito aperto delle aree produttive
 - Cava dismessa
 - Ambi di cava
 - Cimitero
 - Aree a servizio per la mobilità
 - Linea della metropolitana MM2
 - Aree speciali per servizi tecnologici
 - Parcheggi
 - Parcheggi degradati
 - Parcheggi deposito bus
 - Parcheggi privati
 - Piazze e aree pedonali
- Servizi**
- Attrezzature pubbliche e di uso pubblico
 - Impianti tecnologici
- Elementi di sfondo**
- Specchi d'acqua
 - Limiti amministrativi

2 Estratto PGT Vigente Comune di Cernusco sul Naviglio - DDP Carta del paesaggio comunale Scala 1:5.000

Perimetro AdP
Perimetro di proprietà ECP

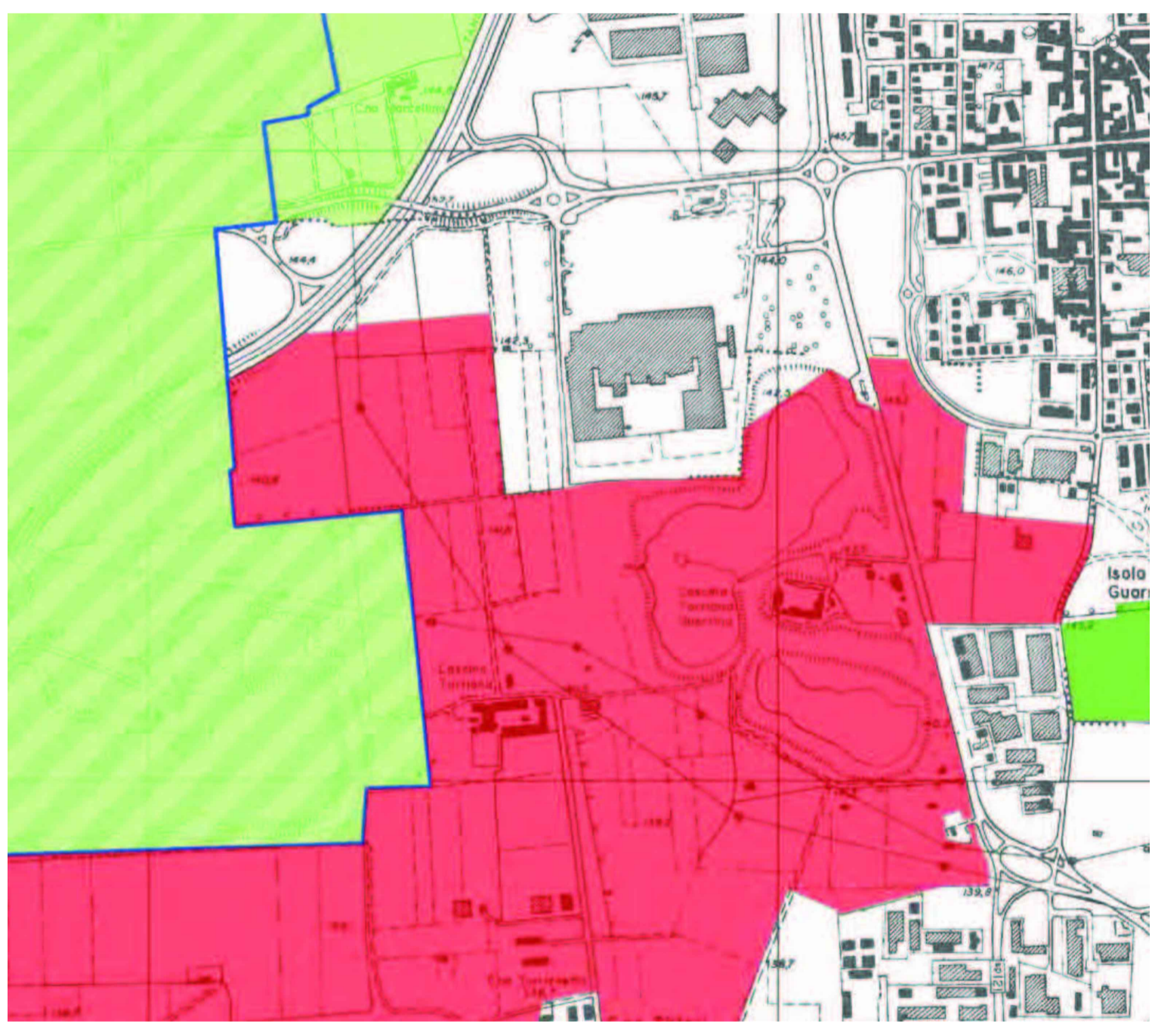

- Aree di ampliamento del parco
- Aree non interessate da modifica - Riconosciute con DGP 501/09 del 25/05/2009
- Parco del Molgora

4 Estratto Tav. Parco Est delle Cave Ampliamento nel Comune di Cernusco sul Naviglio - Allegato 1 Scala 1:10.000

Proprietà:
Progettista:



Oggetto: ACCORDO DI PROGRAMMA per la realizzazione di interventi di tipo infrastrutturale e di razionalizzazione e ampliamento di insediamento commerciale nei Comuni di Carugate e di Cernusco sul Naviglio

Comittente: **EUROCOMMERCIAL SHOPPING CENTRES**

Progetto architettonico e coordinamento: **ONERWORKS**
Via Salaria 11, 20121 MILANO
T. +39 02 66991311 F. +39 02 66991300
milano@onerworks.com

Progetto architettonico: **dc** DunnettCraven
Unit 512 Highgate Studios
53-79 Highgate Road, London NW5 1TL
T. +44 (0)20 7254 9000
info@dc-dunnettcraven.com

Progetto impianti: **BRE engineering Srl**
Via Michele Barozzi 6, 20122 MILANO
T. +39 02 76003383 F. +39 02 76281666
bre@bre-engineering.it
Ing. Giampaolo Botte Resnati
Ordine degli Ingegneri di Milano n. A10466

Progetto paesaggistico: **LAND**
Via Varesio 16, 20121 MILANO
T. +39 02 80691111 F. +39 02 80691130
mail@landof.com

Titolo: **ESTRATTI PGT VIGENTE E PLUS EST DELLE CAVE**

Rev.	Data	File	Oggetto	Dis.	Appr.

Elaborato N. **A02b**
Data: settembre 2016
Cod. progetto: 14ISP054
Scala: 1:5000 / 1:10000
Redatto da: MV
File: -
Approvato da: AR

parco con sovrapposizione