

- TERRITORIO APERTO**
SISTEMA DELLE AREE DI RILEVANZA NATURALISTICO-AMBIENTALE E RICREATIVA
- PLUS del Mugello (Zona E1)
 - PLUS delle Cave Est (Zona E2)
 - Oasi naturalistica WMF Bosco Vitoresi (Zona E3)
- SISTEMA DELLE AREE DI RILEVANZA ECOLOGICA-PRODUTTIVA
- Aree agricole della media pianura irrigua proposte all'ampliamento del Parco Mugello (Zona E4)
 - Aree agricole da riqualificare (Zona E5)
 - Verde di connessione (Zona E6)
- TERRITORIO EDIFICATO**
- URBANO CONSOLIDATO**
- Zona a verde privato vincolato
 - Immobili di valore storico monumentale (Zona A)
 - Centri storici (Zona A)
 - Ambito di completamento, di espansione recente in via di saturazione (Zona B)
 - Zone residenziali soggette a piani attuativi di recente approvazione ed in corso di esecuzione (Zona C1)
 - Zone produttive esistenti (Zona C1.1)
 - Zone commerciali (Zona C2)
 - Zone per standard urbanistici esistenti (Zona F)
 - Distributori di carburante (Zona F)
 - Infrastrutture di livello sovcomunale
- AMBITI DI TRASFORMAZIONE**
- Zone per nuovi insediamenti residenziali (Zona C3)
 - Zone per nuovi insediamenti residenziali con servizi e spazi di aggregazione e relative aree standard (Zona C3)
 - Zone per insediamenti alberghieri e relative aree standard (Zona C3)
 - Zone produttive di espansione (Zona D1.2)
 - Zone per standard urbanistici di progetto (Zona F)
 - Strade di livello comprensoriale
 - Infrastrutture stradali di progetto
- Perimetro AdP
— Perimetro di proprietà ECP

1 Estratto PGT Vigente Comune di Carugate - PDR Azonamento di piano (Tav. 9)
A02a Scala 1:5.000

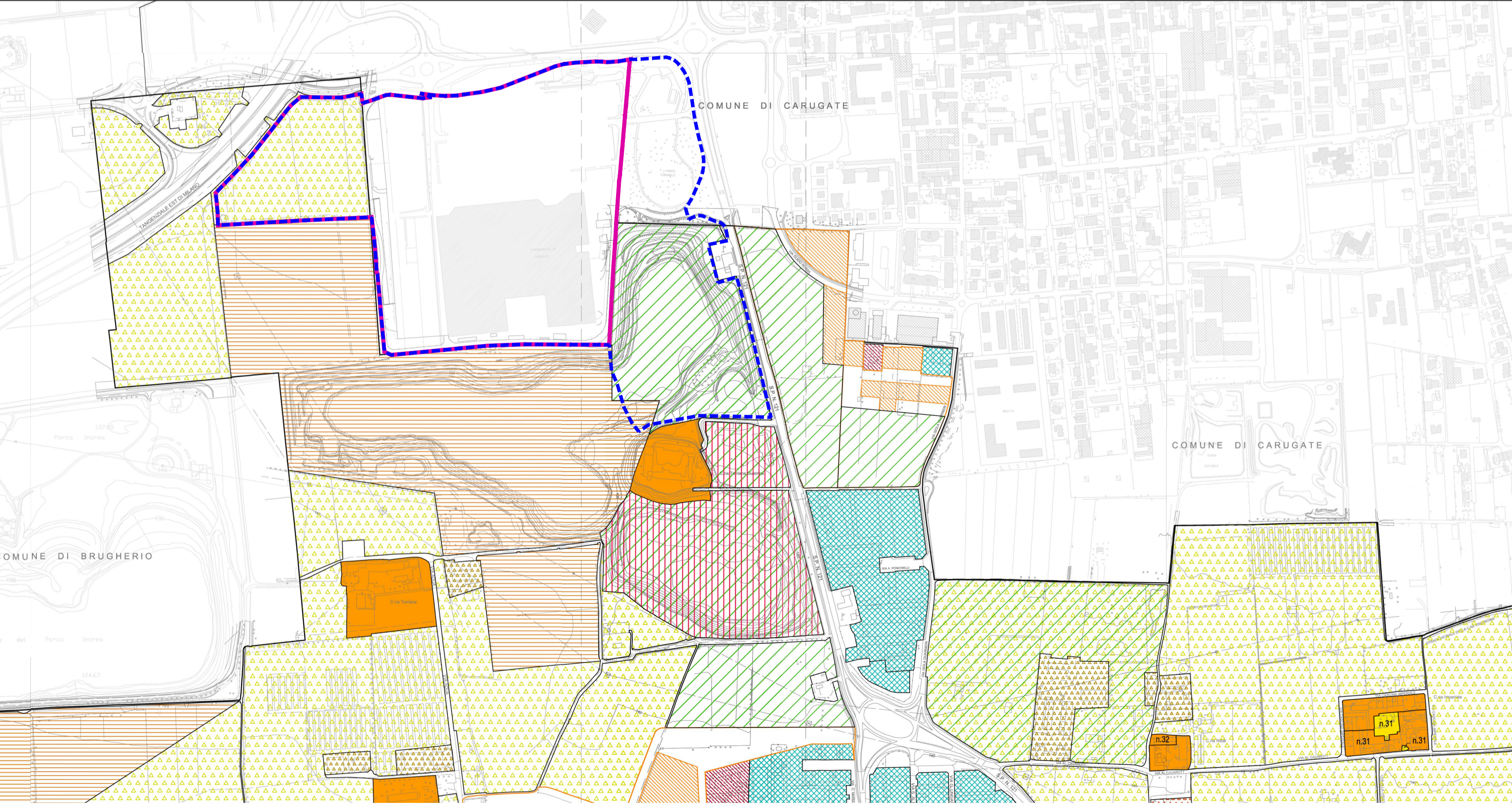

- Ambiti del tessuto urbano consolidato**
- Campi della conservazione**
- c1 - Aggregato edilizio di interesse storico e architettonico interno al centro antico (art.23 PGR)
 - c2 - Aggregato edilizio di origine rurale (art.24 PGR)
 - c3 - Edificio di interesse storico e architettonico (art.25 PGR)
- n. Numero scheda contenuta all'interno dell'art.32 delle disposizioni del PGR
- Campi dell'adeguamento**
- a1 - Villa urbana (art.34 PGR)
 - a2 - Isolato a bassa densità (art.35 PGR)
 - a3 - Isolato a media densità (art.36 PGR)
 - a4 - Isolato ad alta densità (art.37 PGR)
 - a5 - Lotto multifunzionale (art.38 PGR)
 - a6 - Insediamento produttivo unitario (art.39 PGR)
 - a7 - Lotto produttivo (art.40 PGR)
- n. Numero scheda contenuta all'interno dell'art.32 delle disposizioni del PGR
- Campi della modificazione**
- m1 - Progetto unitario di completamento (artt. 41 - 42 - 43 - 44 - 45 - 46 - 47 - 48 - 49 - 50 - 51 - 52 PGR)
 - Area di concentrazione fondiaria
 - m2 - Intervento di riqualificazione urbanistica (artt. 54 - 55 - 56 PGR)
- Ambiti agricoli**
- aa1 - Area destinata all'agricoltura e alla forestazione urbana (art.19 PGR)
 - aa2 - Attrezzatura e residenza funzionale all'attività agricola (art.20 PGR)
 - aa3 - Attrezzatura e residenza non funzionale all'attività agricola (art.21 PGR)
- Aree non soggette a trasformazione urbanistica**
- Area interna all'Ambito Territoriale Estrattivo - ATE (art.15 PGR)
 - Area non più funzionale all'attività estrattiva (art.16 PGR)
 - Area di tutela dei corridoi ambientali (art.17 PGR)
- Perimetro AdP
— Perimetro di proprietà ECP

2 Estratto PGT Vigente Comune di Cernusco sul Naviglio - PDR Tavola di sintesi (41-42)
A02a Scala 1:5.000

Proprietà :

Progettista :



Oggetto : **ACCORDO DI PROGRAMMA** per la realizzazione di interventi di tipo infrastrutturale e di razionalizzazione e ampliamento di insediamento commerciale nei Comuni di Carugate e di Cernusco sul Naviglio

Committente : **EUROCOMMERCIAL SHOPPING CENTRES**

Progetto architettonico e coordinamento : **ONEWORKS**
Via Sarullo 11, 20121 MILANO
T +39 02 6691131 F +39 02 6691130
milano@oneworks.com
Arch. Leonardo Cavalli
Ordine degli Architetti di Milano n. 8156

Progetto architettonico : **dc** DummettCraven
Unit 512 Highgate Studios
53-79 Highgate Road, London NW5 1TL
T +44 (0)20 7254 9200
info@dummettcraven.com

Progetto impianti : **BRE engineering Srl**
Via Molino Biancamano 20/22 MILANO
T +39 02 76003383 F +39 02 76281666
info@bre-engineering.it
Ing. Giampaolo Botto Resasco
Ordine degli Ingegneri di Milano n. A10466

Progetto paesaggistico : **LAND**
Via Varesse 16, 20121 MILANO
T +39 02 80691111 F +39 02 80691130
mail@landsf.com

Titolo : **ESTRATTI PGT VIGENTE**

Rev.	Data	File	Oggetto	Dis.	Appr.

Elaborato N. **A02a**
Data : settembre 2016
Cod. progetto : 14ISP054
Scala : 1 : 5000
Redatto da : MV
File : -
Approvato da : AR

parco con sovrapposizione