

1 A01a Estratto PTR - Piano Paesaggistico Regionale - Ambiti geografici e unità tipologiche di paesaggio (Tav. A)
Scala 1:300.000

Legenda

- Ambiti geografici
- Autostrade e tangenziali
- Strade statali
- Infrastrutture idrografiche artificiali della pianura
- Confini provinciali
- Confini regionali
- Ambiti urbanizzati
- Laghi

UNITA' TIPOLOGICHE DI PAESAGGIO

- Fascia alpina**
 - Paesaggi delle valli e dei versanti
 - Paesaggi delle energie di rilievo
- Fascia prealpina**
 - Paesaggi dei laghi insubrici
 - Paesaggi della montagna e delle dorsali
 - Paesaggi delle valli prealpine

Area di intervento

- Fascia collinare**
 - Paesaggi degli anfiteatri e delle colline moreniche
 - Paesaggi delle colline pedemontane e della collina Banina
- Fascia alta pianura**
 - Paesaggi delle valli fluviali scavate
 - Paesaggi dei ripiani diluviali e dell'alta pianura asciutta
- Fascia bassa pianura**
 - Paesaggi delle fasce fluviali
 - Paesaggi delle colture foraggere
 - Paesaggi della pianura cerealicola
 - Paesaggi della pianura risicola
- Oltrepò pavese**
 - Paesaggi della fascia pedeappenninica
 - Paesaggi della montagna appenninica
 - Paesaggi delle valli e dorsali appenniniche

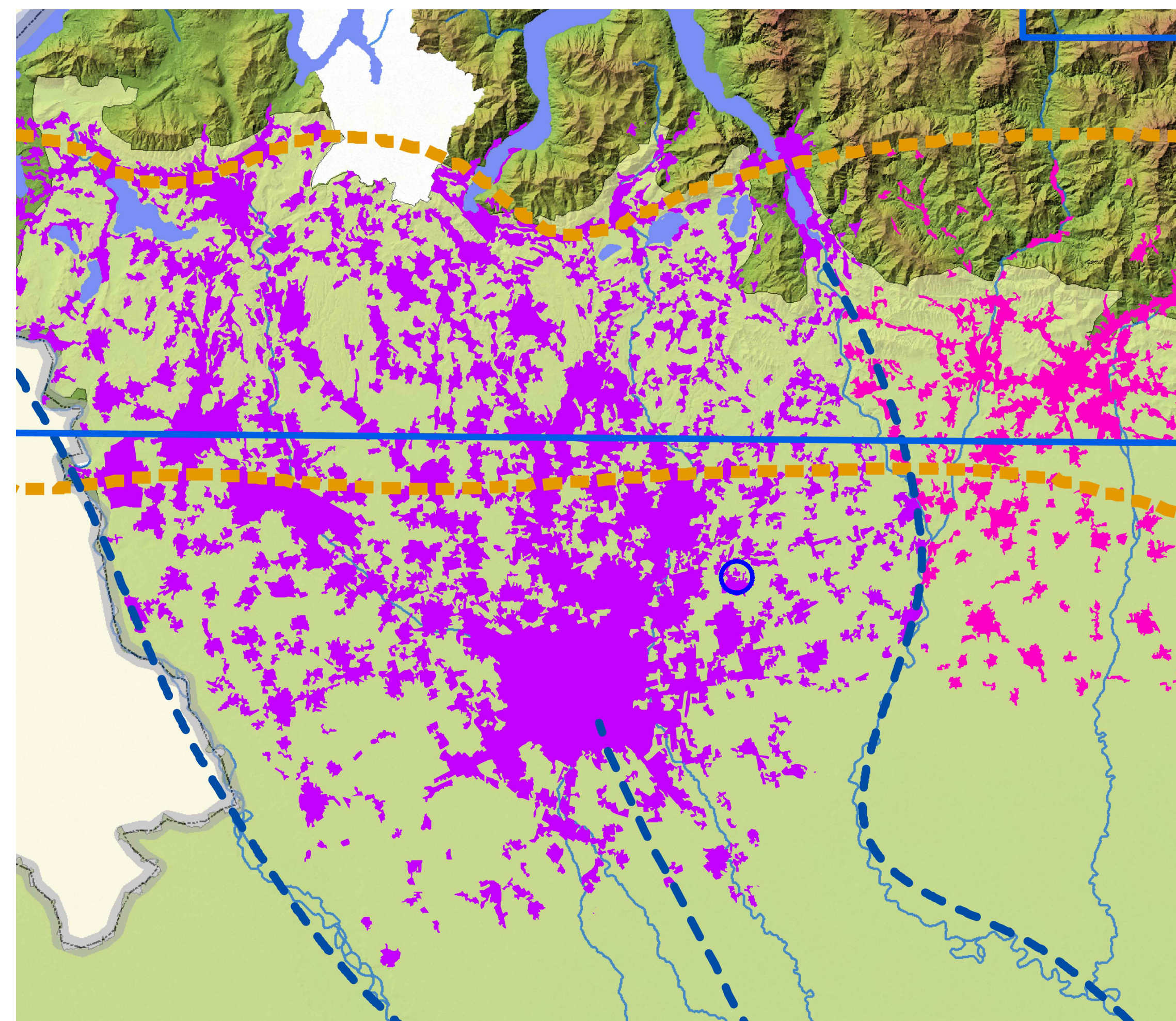

2 A01a Estratto PTR - I sistemi territoriali del PTR (Tav. 4)
Scala 1:300.000

- Sistema territoriale della Montagna
- Sistema territoriale dei Laghi
- Sistema territoriale Pedemontano
- Sistema territoriale Metropolitano
- Settore ovest
- Settore est
- Sistema territoriale della Pianura Irrigata
- Sistema territoriale del Po e dei Grandi Fiumi

Area di intervento

Regione Lombardia
 Provincia di Milano
 Comune di Carugate
 Comune di Cernusco sul Naviglio

Oggetto: ACCORDO DI PROGRAMMA per la realizzazione di interventi di tipo infrastrutturale e di razionalizzazione e ampliamento di insediamento commerciale nei Comuni di Carugate e di Cernusco sul Naviglio

Committente: **EUROCOMMERCIAL SHOPPING CENTRES**

Progetto architettonico e coordinamento: **ONEWORKS:**
Via Sabaudo 11, 20121 MILANO
T. +39 02 6699131 F. +39 02 66991300
milano@oneworks.com
Arch. Leonardo Cavalli
Ordine degli Architetti di Milano n. 8156

Progetto architettonico: **dc** **DunnettCraven**
Unit 512 Highgate Studios
53-79 Highgate Road, London NW5 1TL
T. +44 (0)20 7254 9200
info@dunnettcraven.com

Progetto impianti: **BRE engineering Srl**
Via Melchiorre Boncompagni, 20/22 MILANO
T. +39 02 76003383 F. +39 02 76281666
bre@breengineering.it
Ing. Giampaolo Bottole Resnati
Ordine degli Ingegneri di Milano n. A10466

Progetto paesaggistico: **LAND**
Via Varese 10, 20121 MILANO
T. +39 02 80691111 F. +39 02 80691130
mail@land.it

Titolo: **INQUADRAMENTO TERRITORIALE ESTRATTI PIANO TERRITORIALE REGIONALE**

Rev.	Data	File	Oggetto	Dis.	Appr.

Elaborato N. **A01a**

Data: settembre 2016	Scala: 1:300.000	File: -
Cod. progetto: 141SP054	Redatto da: MV	Approvato da: AR

parco con sovrappasso