

# ESTRATTO CATASTALE

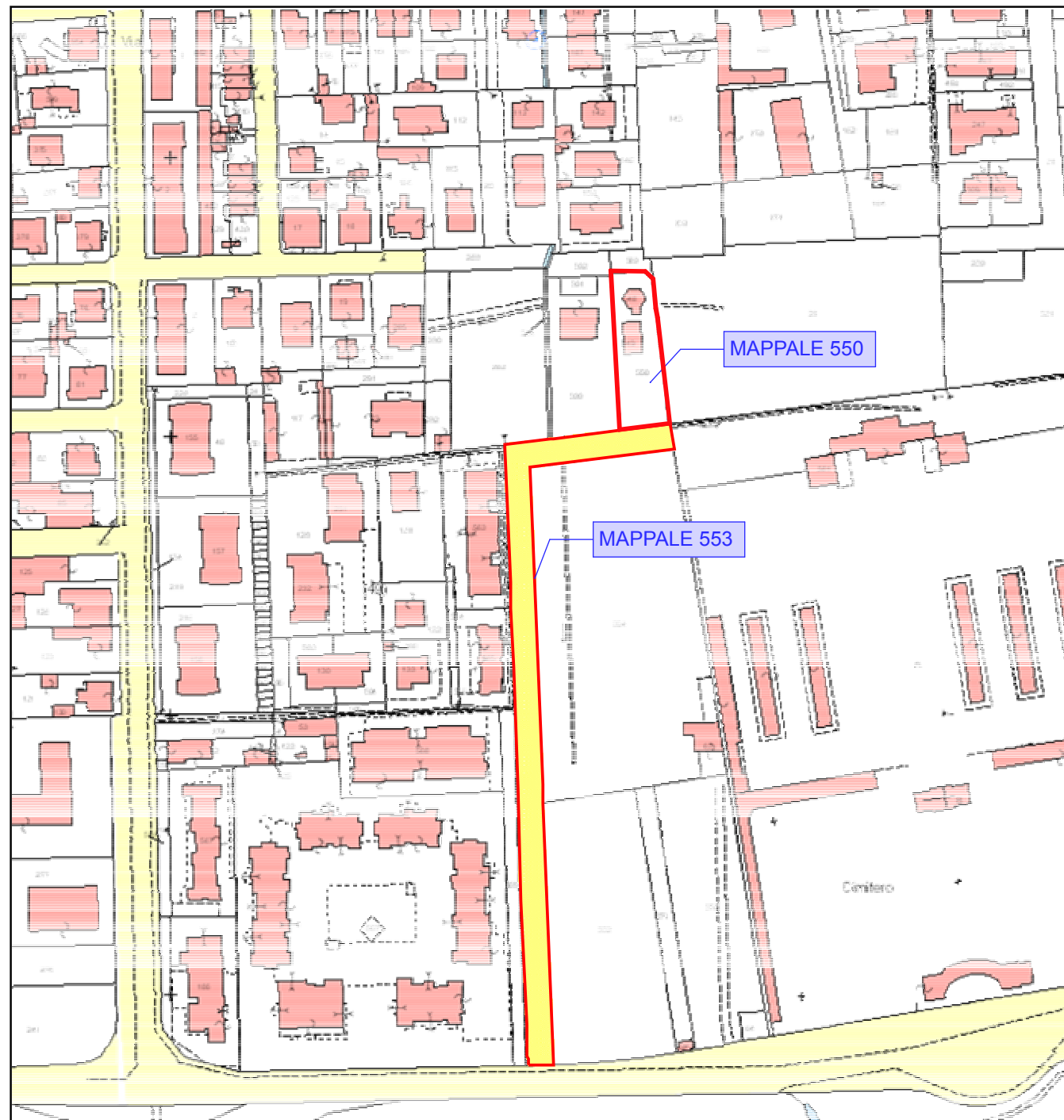

- TERRENO DI PROPRIETA' DELL'OPERATORE contraddistinto al fg.31 - mapp. 550 (su cui insistono i fabbricati di cui al mapp.548 -549)

- VIA DON PIETRO GATTI contraddistinta al fg.31 - mapp. 553

**arch. lucia razzini**

via Verdi 38/c Cernusco sul Naviglio (MI) - tel. 02/9230813 - fax 02/9232171 - e-mail:info@studiorazzini.com

**Committente:** BERETTA FRANCO

**Comune:** CERNUSCO SUL NAVIGLIO (Mi) - via Carlo Porta 16

**Oggetto:**

RICHIESTA DI PERMESSO DI COSTRUIRE CONVENZIONATO  
per realizzazione di edicola florovivaistica

**Titolo:**

INQUADRAMENTO CATASTALE

Tavola numero

**1**\_bis

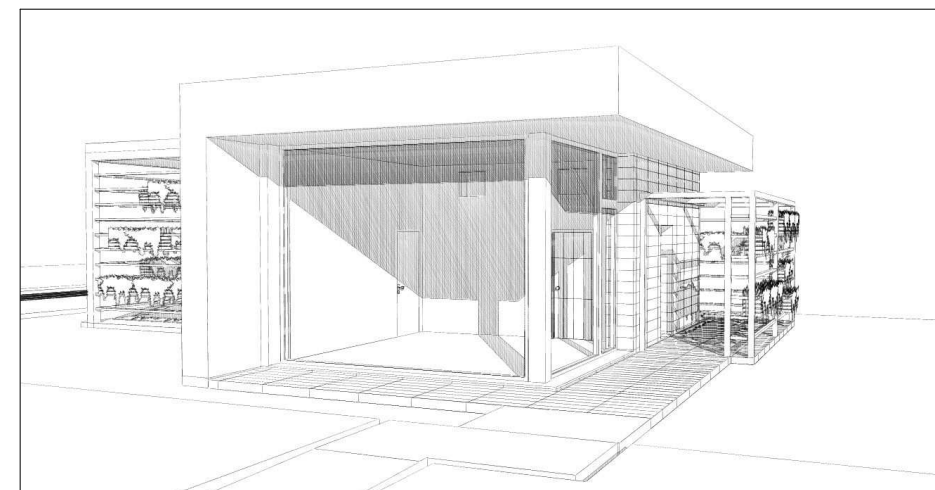

Il/I Progettista/i

**Scala:**

1:2000

**Data:**

Marzo 2014

**Aggiornamenti:**

-  
-  
-  
-

Il Committente