

VERBALE DI DELIBERAZIONE DI GIUNTA COMUNALE

NR. . 145 del 03 Giugno 2022

ALLEGATI: n° 1

ORIGINALE

OGGETTO: APPROVAZIONE RELAZIONE A CONSUNTIVO PIANO ESECUTIVO DI GESTIONE, RELAZIONE SULLA PERFORMANCE, REFERTO DEL CONTROLLO DI GESTIONE ESERCIZIO FINANZIARIO 2021. IMMEDIATAMENTE ESEGUIBILE.

Il tre del mese di Giugno dell'anno duemilaventidue, alle ore 09:30 e seguenti presso questa sede comunale, convocati nei modi e termini di legge, i signori Assessori Comunali, si sono riuniti per deliberare sulle proposte di deliberazione iscritte all'Ordine del Giorno.

Assume la Presidenza il SINDACO ERMANNO ZACCHETTI assistito dal SEGRETARIO GENERALE FRANCESCA SARAGÒ.

Dei Signori componenti della Giunta comunale di questo Comune risultano rispettivamente presenti e assenti:

Cognome e Nome		Presenti	Assenti
ZACCHETTI ERMANNO	SINDACO	X	
RESELLI DANIELE	VICE SINDACO		X
DELLA CAGNOLETTA PAOLO MARIA	ASSESSORE	X	
GOMEZ LUCIANA	ASSESSORE	X	
ROMINA ENCARNACION	ASSESSORE		X
ACAMPORA DOMENICO	ASSESSORE		X
VANNI GRAZIA MARIA	ASSESSORE	X	
Presenti - Assenti		4	2

Il Presidente, accertato il numero legale per poter deliberare validamente, invita la Giunta comunale ad assumere le proprie determinazioni sulla proposta di deliberazione indicata in oggetto

Atto di Giunta Comunale n° 145 del 03-06-2022

LA GIUNTA COMUNALE

Su proposta del Sindaco;

Vista la proposta di deliberazione in allegato e ritenuto la stessa meritevole di approvazione;

Visto l'allegato parere favorevole espresso sulla presente deliberazione, ai sensi dell'art.49 del Decreto Legislativo n.267/2000

Con voti favorevoli	4
Contrari	
Astenuti	
Espressi in forma palese	

DELIBERA

Di approvare la proposta di deliberazione in oggetto allegata;

Successivamente,

LA GIUNTA COMUNALE

Stante l'urgenza, per le motivazioni indicate nella proposta;

Con voti favorevoli	4
Contrari	
Astenuti	
Espressi in forma palese	

DELIBERA

di dichiarare la presente deliberazione immediatamente eseguibile ai sensi dell'art. 134, comma 4, del D.Lgs. 18 agosto 2000, n. 267.

PROPOSTA DI DELIBERAZIONE
DELLA GIUNTA COMUNALE

Oggetto: **APPROVAZIONE RELAZIONE A CONSUNTIVO PIANO ESECUTIVO DI GESTIONE, RELAZIONE SULLA PERFORMANCE, REFERTO DEL CONTROLLO DI GESTIONE ESERCIZIO FINANZIARIO 2021. IMMEDIATAMENTE ESEGUIBILE.**

LA GIUNTA COMUNALE

Su proposta del Sindaco;

PREMESSO che:

- con propria deliberazione n. 53 del 3.3.2021 si è proceduto all'approvazione del piano della performance - piano integrato degli obiettivi 2021/2023, contenente l'insieme delle priorità da perseguire sia a livello di performance organizzativa che di performance individuale;
- con propria deliberazione n. 345 del 20.12.2021 si è proceduto ad una parziale rettifica/integrazione di alcune schede obiettivo approvate con le deliberazioni sopra citate;
- con propria deliberazione n. 101 del 29.4.2022 si è proceduto all'approvazione dello schema di rendiconto di gestione esercizio finanziario 2021, successivamente approvato dal Consiglio Comunale con deliberazione approvata nella seduta del 26.5.2022;

RICHIAMATO:

- l'art. 147 del D.lgs. 267/2000 che attribuisce agli Enti Locali, nell'ambito della loro autonomia normativa ed organizzativa, il compito di individuare strumenti e metodologie adeguati a verificare, attraverso il controllo di gestione, l'efficacia, l'efficienza e l'economicità dell'azione amministrativa, al fine di ottimizzare il rapporto tra costi e risultati;
- l'art. 197 e seguenti del D.Lgs. 267/2000 che prevede l'articolazione del controllo di gestione almeno in tre fasi: predisposizione del piano degli obiettivi, rilevazione dati relativi a costi, proventi e risultati raggiunti, valutazione degli stessi in rapporto al Piano degli obiettivi per misurare efficacia, efficienza ed economicità;
- L'art. 10, comma 1, lett. b) del D.lgs. 150/2009, così come modificato dal D.Lgs. n. 74/2017, che prevede l'approvazione entro il 30 giugno, da parte della Giunta, della Relazione annuale sulla performance per evidenziare, a consuntivo, con riferimento all'anno precedente, i risultati organizzativi e individuali raggiunti rispetto agli obiettivi programmati;

VISTO il regolamento degli uffici e dei servizi di questo Comune contenente le novità introdotte dal D.Lgs. 150/2009 in materia di misurazione, valutazione e trasparenza della performance;

VISTO il documento allegato alla presente deliberazione quale parte integrante e sostanziale, denominato "Consuntivo Piano esecutivo di gestione, Relazione sulla performance, Referto del controllo di gestione esercizio 2021" contenente sia il consuntivo del Peg finanziario che il consuntivo degli obiettivi gestionali affidati ai Dirigenti per l'anno 2021 coerenti con gli indirizzi politici indicati nel DUP 2021/2023 e con gli indirizzi espressi dalla Giunta Comunale, oltre alla relazione sulla performance 2021;

DATO ATTO che il nucleo di valutazione, con verbale in data 20.4.2022, agli atti, ha attestato il grado di raggiungimento degli obiettivi previsti nel Piano della Performance 2021/23, nonché il grado di raggiungimento degli obiettivi di produttività collettiva previsti in sede di contrattazione decentrata;

RITENUTO pertanto necessario procedere all'approvazione del documento di cui sopra;

RICHIAMATI:

- il D.Lgs. n. 267/2000 riportante il Testo Unico sugli enti locali, così come modificato dal D.lgs. 126/2014;
- il D.lgs. n. 118/2011;
- il D.Lgs. n. 165/2001;
- il D.lgs. 150/2009, così come modificato dal D.Lgs. 74/2017;

VISTO il vigente Regolamento di Contabilità;

Visti gli allegati pareri favorevoli espressi sulla presente deliberazione, ai sensi dell'art.49 del Decreto Legislativo n.267/2000;

DELIBERA

1. di approvare il documento denominato "Consuntivo Piano esecutivo di gestione, Relazione sulla performance, Referto del controllo di gestione esercizio 2021" allegato alla presente deliberazione quale parte integrante e sostanziale, contenente sia il consuntivo del Peg finanziario che il consuntivo degli obiettivi gestionali affidati ai Dirigenti per l'anno 2021 coerenti con gli indirizzi politici indicati nel DUP 2021/2023 e con gli indirizzi espressi dalla Giunta Comunale, oltre alla relazione sulla performance 2021;

2. di incaricare il Dirigente del Settore economico-finanziario di procedere alla trasmissione della relazione allegata alla Corte dei Conti, Sezione regionale della Lombardia, ex art. 198 bis del D.Lgs. 267/2000, tramite il portale web Con.Te.;

3. di sottoporre l'allegata relazione al nucleo di valutazione per la validazione e la successiva valutazione dei dirigenti;

4. di pubblicare l'allegata relazione sul sito internet istituzionale, sezione "Amministrazione Trasparente - Performance";

Successivamente, in considerazione dell'urgenza dovuta alla necessità di adempiere in tempi brevi alla trasmissione del referto del controllo di gestione alla Corte dei Conti, come previsto dall'art. 198-bis del Tuel,

DELIBERA

Di dichiarare la presente deliberazione immediatamente eseguibile ai sensi dell'art. 134, comma 4, del D.Lgs. 18 agosto 2000, n. 267.



Provincia di Milano

PARERE AI SENSI DELL' ARTICOLO 49 COMMA 1 E 147 bis DEL DECRETO LEGISLATIVO N.267 DEL 18 AGOSTO 2000

Sulla proposta di DELIBERA DI GIUNTA avente per oggetto: APPROVAZIONE RELAZIONE A CONSUNTIVO PIANO ESECUTIVO DI GESTIONE, RELAZIONE SULLA PERFORMANCE, REFERTO DEL CONTROLLO DI GESTIONE ESERCIZIO FINANZIARIO 2021. IMMEDIATAMENTE ESEGUIBILE.

Si esprime parere favorevole in ordine alla regolarità tecnica della proposta di deliberazione sopra indicata .

Lì, 01-06-2022

IL SEGRETARIO GENERALE
SARAGÒ FRANCESCA

Documento informatico sottoscritto con firma digitale ai sensi dell'art.24 del D.Lgs. n.82/2005 e ss.mm.ii.

PARERE DI REGOLARITA' CONTABILE

(ai sensi artt.49 comma 1 e 147-bis del decreto legislativo n.267, del 18 agosto 2000 e s.m.i.)

Si esprime parere Favorevole in ordine alla regolarità contabile della proposta di deliberazione avente ad oggetto: APPROVAZIONE RELAZIONE A CONSUNTIVO PIANO ESECUTIVO DI GESTIONE, RELAZIONE SULLA PERFORMANCE, REFERTO DEL CONTROLLO DI GESTIONE ESERCIZIO FINANZIARIO 2021. IMMEDIATAMENTE ESEGUIBILE..

Lì, 02-06-2022

IL DIRIGENTE SETTORE ECON.FINANZIARIO
ROSSO GIANLUCA

Documento informatico sottoscritto con firma digitale ai sensi dell'art.24 del D.Lgs. n.82/2005 e ss.mm.ii.

Letto confermato e sottoscritto.

IL PRESIDENTE
ERMANNINO ZACCHETTI

IL SEGRETARIO GENERALE
FRANCESCA SARAGÒ

Deliberazione dichiarata immediatamente eseguibile ai sensi dell' art. 134, comma 4, del D.Lgs. 267/2000 e.ss.mm.ii.

La deliberazione diventerà esecutiva ad ogni effetto di legge decorso il decimo giorno di pubblicazione, ai sensi dell'art. 134, comma 3, del D.Lgs n. 267/2000 e.ss.mm.ii.

Documento informatico sottoscritto con firma digitale ai sensi dell'art.24 del D.Lgs. n.82/2005 e ss.mm.ii.



Provincia di Milano

PARERE AI SENSI DELL' ARTICOLO 49 COMMA 1 E 147 bis DEL DECRETO LEGISLATIVO N.267 DEL 18 AGOSTO 2000

Sulla proposta di DELIBERA DI GIUNTA avente per oggetto: APPROVAZIONE RELAZIONE A CONSUNTIVO PIANO ESECUTIVO DI GESTIONE, RELAZIONE SULLA PERFORMANCE, REFERTO DEL CONTROLLO DI GESTIONE ESERCIZIO FINANZIARIO 2021. IMMEDIATAMENTE ESEGUIBILE.

Si esprime parere favorevole in ordine alla regolarità tecnica della proposta di deliberazione sopra indicata .

Li, 01-06-2022

**IL SEGRETARIO GENERALE
SARAGÒ FRANCESCA**

Documento informatico sottoscritto con firma digitale ai sensi dell'art.24 del D.Lgs. n.82/2005 e ss.mm.ii.



Provincia di Milano

PARERE DI REGOLARITA' CONTABILE

(ai sensi artt.49 comma 1 e 147-bis del decreto legislativo n.267, del 18 agosto 2000 e s.m.i.)

Si esprime parere Favorevole in ordine alla regolarità contabile della proposta di deliberazione avente ad oggetto: APPROVAZIONE RELAZIONE A CONSUNTIVO PIANO ESECUTIVO DI GESTIONE, RELAZIONE SULLA PERFORMANCE, REFERTO DEL CONTROLLO DI GESTIONE ESERCIZIO FINANZIARIO 2021. IMMEDIATAMENTE ESEGUIBILE..

Lì, 02-06-2022

IL DIRIGENTE SETTORE ECON.FINANZIARIO
ROSSO GIANLUCA

Documento informatico sottoscritto con firma digitale ai sensi dell'art.24 del D.Lgs. n.82/2005 e ss.mm.ii.



COMUNE DI CERNUSCO SUL NAVIGLIO

(Provincia di Milano)



CONSUNTIVO PIANO ESECUTIVO DI GESTIONE RELAZIONE SULLA PERFORMANCE

REFERTO DEL CONTROLLO DI GESTIONE

- ESERCIZIO 2021 -

Indice

1. Introduzione alla Relazione sulla performance	<i>pag. 1</i>
2. Il contesto di riferimento	<i>pag. 2</i>
2.1 Ambiente esterno	<i>pag. 3</i>
2.2 La struttura operativa dell'ente	<i>pag. 4</i>
3. Il raggiungimento degli obiettivi	<i>pag. 11</i>
3.1 Performance organizzativa	<i>pag. 12</i>
3.2 Il perimetro delle risorse: il rispetto dei vincoli di finanza pubblica	<i>pag. 27</i>
3.3 Obiettivi strategici comuni per tutti i dirigenti	<i>pag. 29</i>
3.4 Performance organizzativa finanziaria - risorse finanziarie e obiettivi assegnati ai dirigenti	<i>pag. 30</i>
Settore Economico Finanziario	<i>pag. 31</i>
Settore Servizi alla Città	<i>pag. 32</i>
Settore Gestione e controllo del Patrimonio e mobilità	<i>pag. 33</i>
Settore Servizi Educativi, Culturali, Commercio, eventi e sport	<i>pag. 34</i>
Settore Infrastrutture e urbanistica-edilizia privata	<i>pag. 35</i>
Settore Servizi sociali	<i>pag. 36</i>

Obiettivi assegnati al Segretario Generale

pag. 37

4. Note alla relazione sulla performance

pag. 38

ALLEGATI: Peg finanziario entrata/spesa consuntivo 2021

1. Introduzione alla Relazione sulla performance

Introduzione

Il presente documento illustra i risultati degli interventi condotti dal Comune di Cernusco sul Naviglio in aderenza agli obiettivi ed alle priorità contenute nel Piano integrato degli obiettivi – Piano della performance 2021/2023, approvato con delibera Giunta Comunale n. 53 del 3/3/2021 e delibera Giunta Comunale n. 345 del 20/12/2021; obiettivo del documento è quello di illustrare i risultati conseguiti nel corso del periodo rendicontato, completando in questo modo il ciclo di gestione della performance annuale. La struttura dei contenuti della presente relazione, nel rispetto dell'autonomia riconosciuta a questo ente in merito alla predisposizione dei documenti relativi alla performance, è ispirata alle disposizioni contenute alla lett. b) del c. 1 dell'art. 10 del D. Lgs. 150/2009, alle Linee guida elaborate dall'ANCI ed alle indicazioni operative contenute nella Deliberazione n. 5/2012 della Civit. La relazione assolve anche alla funzione prevista dal Referto del controllo di gestione ex art. 198 e 198-bis del Tuel (d.lgs. 267/2000).

La relazione sulla performance del Comune di Cernusco sul Naviglio è articolata nelle seguenti sezioni:

- Il contesto di riferimento: contiene indicazioni circa le caratteristiche dell'ambiente esterno in cui l'Amministrazione conduce il proprio operato (territorio, popolazione, principali eventi intervenuti in ambito locale); l'analisi passa poi all'ambito interno all'ente, di cui si riportano le caratteristiche della struttura organizzativa ed il perimetro delle risorse finanziarie; tale sezione ha l'obiettivo di presentare una sintesi delle informazioni di interesse per i cittadini e gli altri stakeholder esterni, conformemente a quanto previsto al punto 2 dell'ipotesi di struttura di relazione della performance suggerita dalla Deliberazione n. 5/2012 della Civit;
- Il raggiungimento degli obiettivi: questa sezione presenta i risultati conseguiti dall'Amministrazione, in tutti i livelli in cui si articola il suo operato, rispetto agli obiettivi prefissati; viene inizialmente verificato il rispetto dei vincoli di finanza pubblica, successivamente si correlano i singoli obiettivi gestionali assegnati alle strutture apicali dell'ente alle missioni come esplicitate nel Documento Unico di Programmazione; quindi vengono presentate le risultanze relative alla performance organizzativa relativamente agli obiettivi strategici comuni per tutti i dirigenti e si rendicontano gli obiettivi operativi assegnati ad ogni singola unità organizzativa, per quanto riguarda gli ambiti di miglioramento e sviluppo; si riportano inoltre i risultati della gestione finanziaria di ciascuna unità; tale sezione corrisponde ai contenuti suggeriti dai punti 3 e 4 della Deliberazione n. 5/2012 della Civit;
- Per quanto riguarda l'attività ordinaria, gli indicatori relativi al triennio 2018/2020 per ogni singola unità organizzativa risultano già esplicitati nel Piano della Performance 2021/2023, approvato con le deliberazioni di Giunta sopra citate, e si rimanda quindi a tali documenti per ogni opportuna valutazione in merito;
- Note alla relazione sulla performance: contiene le indicazioni circa il processo di redazione della relazione sulla performance, evidenzia i punti di forza e di debolezza del sistema di misurazione e valutazione ed integra le ulteriori informazioni circa gli strumenti previsti dal D. Lgs. 150/2009, correlandosi ai punti 5 e 6 della Deliberazione n. 5/2012 della Civit.

2. Il contesto di riferimento

2.1 Ambiente esterno

POPOLAZIONE

In base all'ultima rielaborazione ISTAT alla data di predisposizione del presente documento, in attesa di validazione dei dati, sulla scorta delle risultanze del Censimento permanente quadriennio 2018/'21 (pubblicata e reperibile all'indirizzo <https://demo.istat.it/bilmens/index.php?anno=2021&lingua=ita>), la popolazione residente nel Comune è costituita al 31/12/2021 da 35.053 abitanti.

Il bilancio demografico è rappresentato nella seguente Tabella:

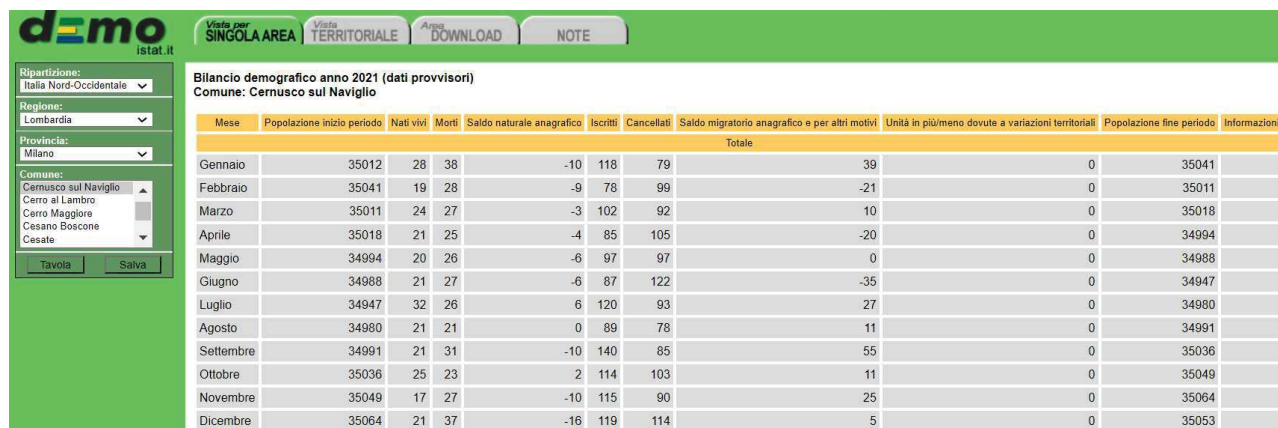

Mese	Popolazione inizio periodo	Nati vivi	Morti	Saldo naturale anagrafico	Iscritti	Cancellati	Saldo migratorio anagrafico e per altri motivi	Unità in più/meno dovute a variazioni territoriali	Popolazione fine periodo	Informazioni
Totale										
Gennaio	35012	28	38	-10	118	79	39	0	35041	
Febbraio	35041	19	28	-9	78	99	-21	0	35011	
Marzo	35011	24	27	-3	102	92	10	0	35018	
Aprile	35018	21	25	-4	85	105	-20	0	34994	
Maggio	34994	20	26	-6	97	97	0	0	34988	
Giugno	34988	21	27	-6	87	122	-35	0	34947	
Luglio	34947	32	26	6	120	93	27	0	34980	
Agosto	34980	21	21	0	89	78	11	0	34991	
Settembre	34991	21	31	-10	140	85	55	0	35036	
Ottobre	35036	25	23	2	114	103	11	0	35049	
Novembre	35049	17	27	-10	115	90	25	0	35064	
Dicembre	35064	21	37	-16	119	114	5	0	35053	

TERRITORIO

Superficie 13,360 kmq

Risorse idriche:

n. 3 bacini artificiali pertinenti ad attività di cava

n. 1 torrente

Strade Comunali: 108,899

Strade provinciali: 6,529

Itinerari ciclopeditoni: Km. 71,77

Piani e strumenti urbanistici vigenti:

* PGT adottato e approvato

* Piano di edilizia economica e popolare

2.2 La struttura operativa dell'ente

Organo esecutivo

Sindaco / assessorati	Nome	Deleghe assessorili
Sindaco	Ermanno Zacchetti	Bilancio,Lavori Pubblici,Commercio Locale,Rapporti con le Imprese,Polizia Locale,Protezione Civile,Viabilità e Parcheggi, Società Partecipate, Comunicazione
Vice – Sindaco e Assessore	Daniele Restelli	Politiche Sociali,Lavoro ed Ecologia - Servizi per l'integrazione sociale,Progetto Ufficio Casa,Piano di Zona,Diritti dei soggetti diversamente abili,Minori,Politiche attive del lavoro,Progetto Open Campus Open Innovation,Cooperazione Internazionale,Gestione Condominio Solidale,Progetto Badante di quartiere,Igiene Urbana e Progetto tariffa puntuale
Assessore	Paolo Della Cagnoletta	Gestione del territorio e Personale - Urbanistica; Attuazione e aggiornamento Piano di Governo del Territorio; Edilizia Privata,pubblica e convenzionata; Gestione delle aree in diritto di superficie e aree Pip; Strategie di acquisizione,gestione e dismissione del Patrimonio pubblico; Parchi,Plis e corridoi ecologici; Cave; Agricoltura; Personale e Organizzazione interna
Assessore	Luciana Gomez	Innovazione, Servizi al Cittadino e Design Urbano - Nuove tecnologie; Strumenti di comunicazione; Servizi civici, Progetto Sportello Unico del Cittadino; Semplificazione; Tempi Urbani; Spazi di lavoro comunali; Pari Opportunità; Arredo e Decoro urbano; Manutenzione del verde e dei Giardini pubblici; Parchi Gioco; Promozione alla ciclabilità e Bike Sharing; Tutela degli animali
Assessore	Nico Acampora	Educazione,Formazione e Cittadinanza Attiva – Servizi scolastici ed educativi; Asili Nido; Trasporti pubblici e scolastici; Genitorialità; Formazione professionale; Alternanza scuola-lavoro; Consiglio Comunale dei ragazzi e delle ragazze; Progetto Servizi Civile Universale; Cittadinanza Attiva e Partecipazione; Uffici Progetti e Risorse,Politiche Giovanili
Assessore	Grazia Maria Vanni	Sport, Benessere e Tempo Libero – Attività sportive; Promozione della pratica sportiva; Riqualificazione centri sportivi; Valorizzazione degli spazi sportivi diffusi; Candidatura Città Europea dello Sport; Tutela della salute; Tempo libero

La struttura organizzativa dei centri di responsabilità (al 31/12/2021)

Elenco Dirigenti e P.O.	Nome
SETTORE ECONOMICO-FINANZIARIO	Dirigente: dott. Gianluca Rosso
Servizio Bilancio e Programmazione Finanziaria	Dott. Claudio Zulian
Servizio Gestione Entrate Tributarie e Catasto	Sig.ra Anna Maria Miele
Servizio Gare, Appalti e acquisti	Dott.ssa Maura Galli
SETTORE SERVIZI ALLA CITTA'	Dirigente: dott. Fabio La Fauci
Servizi Istituzionali e Amministrazione del personale	Dott. Fabio La Fauci
SETTORE SERVIZI EDUCATIVI, COMMERCIO, EVENTI, CULTURA E SPORT	Dirigente: Dott. Giovanni Cazzaniga
Servizio Cultura ed eventi	Dott.ssa Emilia Sipione
Servizi Educativi	Dott. Michele Mussuto
SETTORE GESTIONE E CONTROLLO DEL PATRIMONIO E MOBILITA'	Dirigente: arch. Marco Acquati
Servizio Gestione e controllo del Patrimonio	Ing. Marzia Bongiorno
SETTORE INFRASTRUTTURE E URBANISTICA – EDILIZIA PRIVATA	Dirigente: arch. Alessandro Duca
Servizio Urbanizzazioni Secondarie e Verde Pubblico	Geom. Alberto Caprotti
Servizio Urbanizzazioni Primarie, viabilità e reti tecnologiche	Ing. Raffaella Martello
SETTORE SERVIZI SOCIALI	Dirigente: dott.ssa Giustina Raciti
Servizi Sociali	Dott.ssa Raffaella Pozzi
SEGRETARIO GENERALE	dott.ssa Francesca Saragò
Servizio Sicurezza Locale	Comandante Massimo Paris

L'area delle Posizioni organizzative, così come previsto nella deliberazione della Giunta comunale n. 169 del 17.6.2021, è stata ridefinita al fine di adeguarla al nuovo modello organizzativo.

ORGANIGRAMMA DELL'ENTE

(come da allegato a Deliberazione della Giunta Comunale n. 70 del 17/3/2021 ad oggetto: "Parziale modifica della struttura macro-organizzativa dell'Ente")

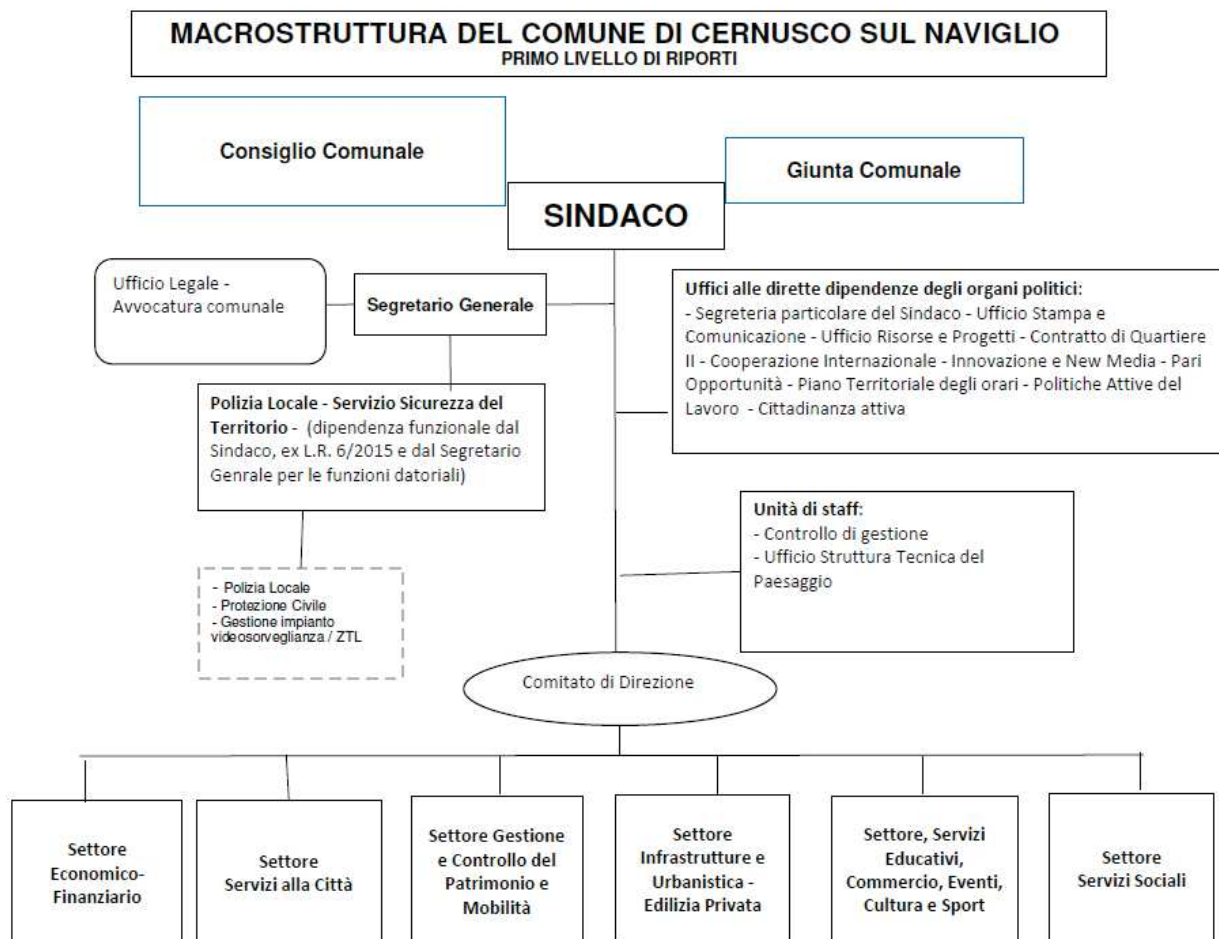

MACROSTRUTTURA DEL COMUNE DI CERNUSCO SUL NAVIGLIO
SECONDO LIVELLO DI RIPORTI

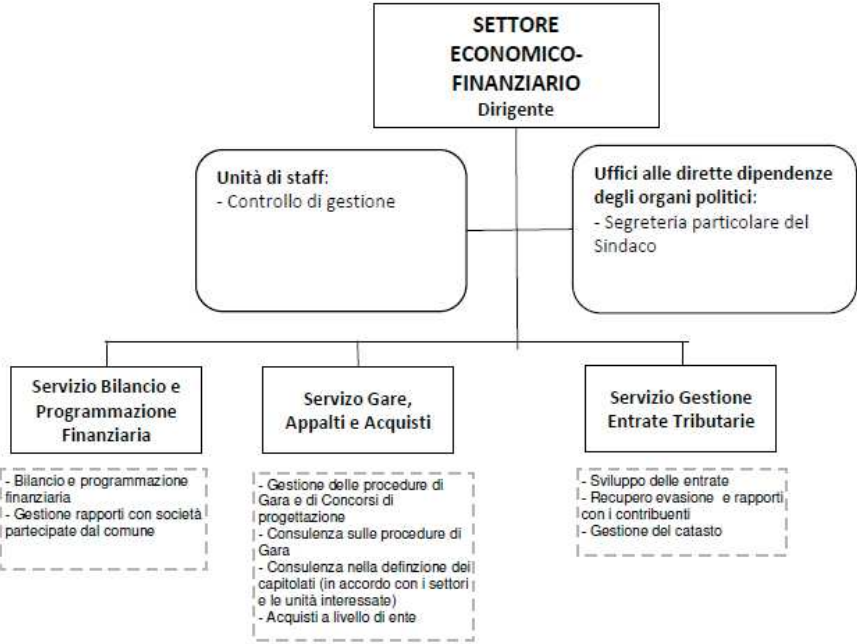

**MACROSTRUTTURA DEL COMUNE DI CERNUSCO SUL
NAVIGLIO**
SECONDO LIVELLO DI RIPORTI

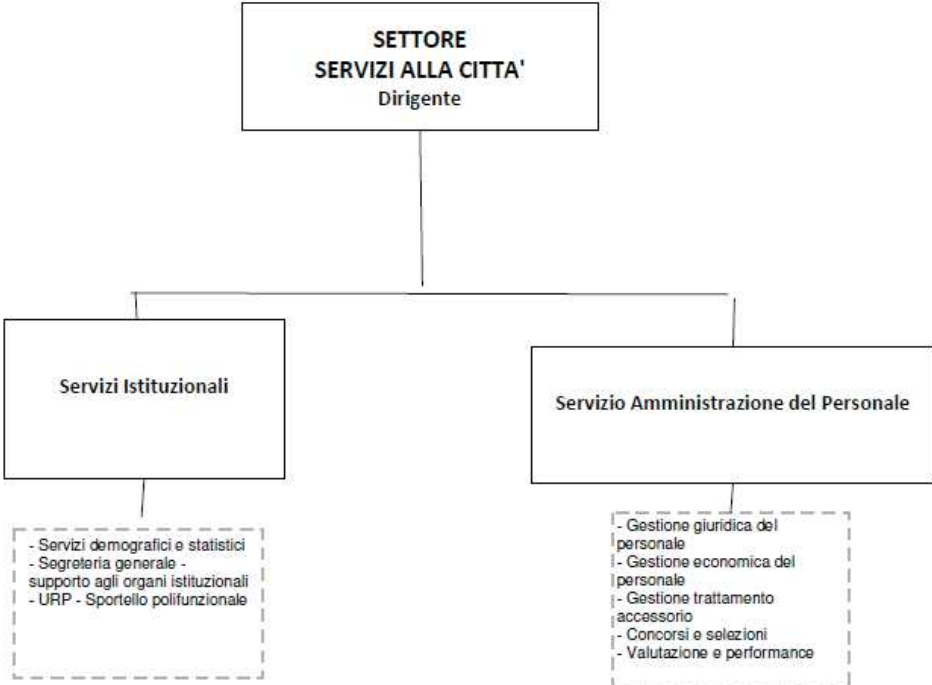

MACROSTRUTTURA DEL COMUNE DI CERNUSCO SUL NAVIGLIO

SECONDO LIVELLO DI RIPORTI

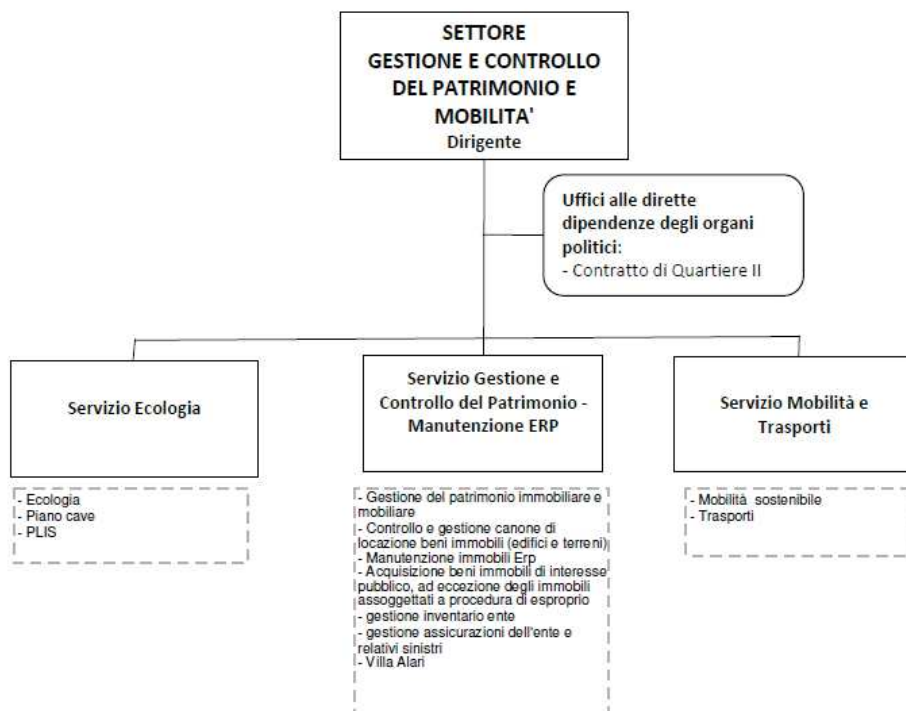

MACROSTRUTTURA DEL COMUNE DI CERNUSCO SUL NAVIGLIO

SECONDO LIVELLO DI RIPORTI

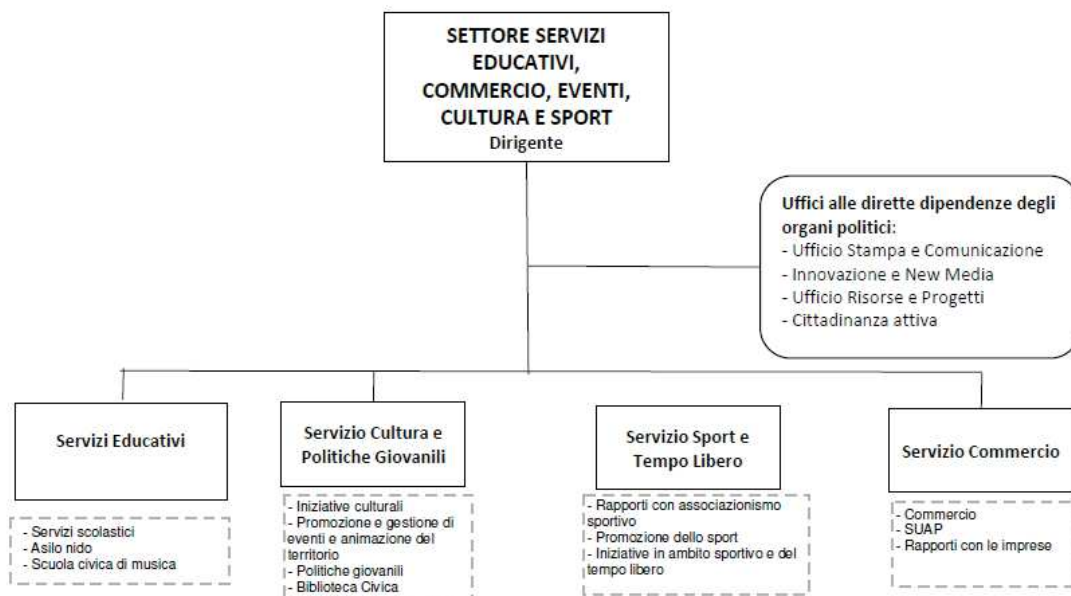

MACROSTRUTTURA DEL COMUNE DI CERNUSCO SUL NAVIGLIO
SECONDO LIVELLO DI RIPORTI

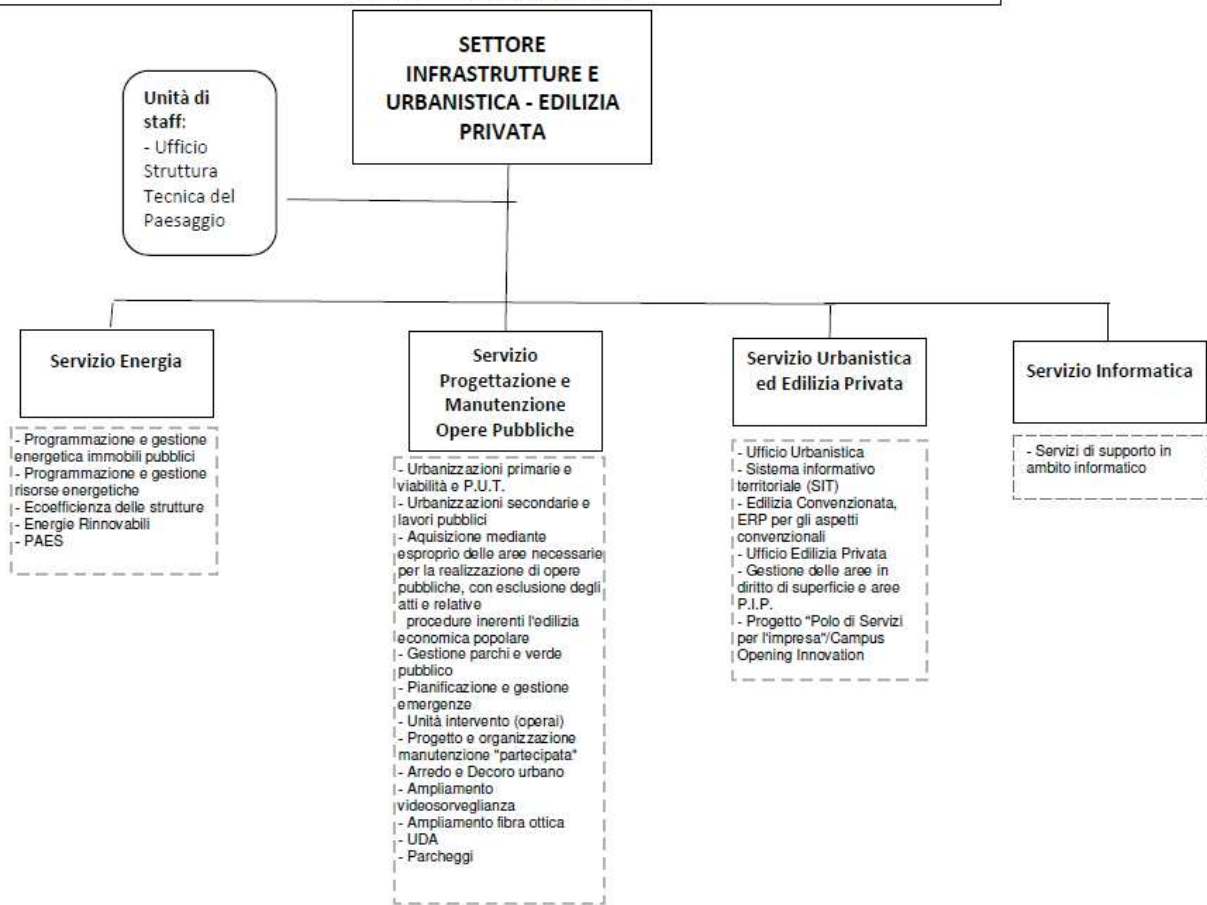

MACROSTRUTTURA DEL COMUNE DI CERNUSCO SUL NAVIGLIO
SECONDO LIVELLO DI RIPORTI

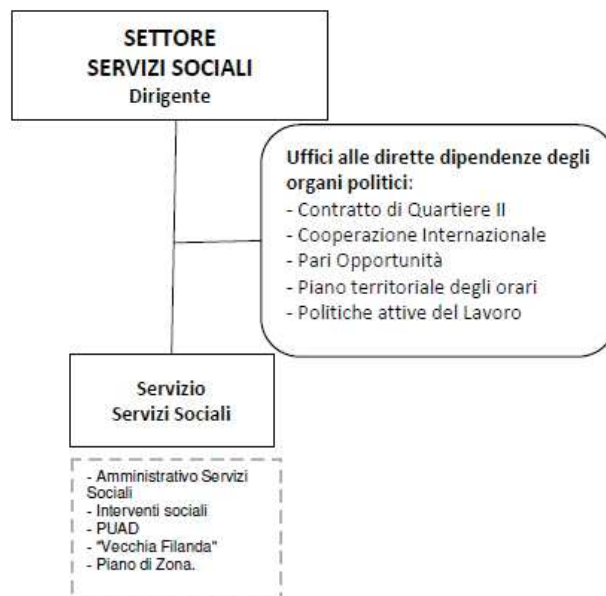

PERSONALE IN SERVIZIO al 31/12/2021

PROSPETTO RIEPILOGATIVO – PERSONALE A TEMPO DETERMINATO E INDETERMINATO AL 31/12/2021

Personale in servizio al 31/12/2021	
Segretario Generale	1
Dirigenti a tempo indeterminato	5
Dirigenti a tempo determinato	1
Posizioni organizzative	11
Dipendenti a tempo indeterminato	139
Dipendenti a tempo determinato	3
TOTALE PERSONALE IN SERVIZIO	160

Organismi gestionali	Numero	Note
Aziende	1	Afolmet - agenzia formazione orientamento e lavoro metropolitana
Istituzioni	0	
Società di capitali	3	CEM AMBIENTE S.p.A. CAP HOLDING S.p.A. C.I.E.D. srl – società in liquidazione

3. Il raggiungimento degli obiettivi

3.1 PERFORMANCE ORGANIZZATIVA

Dati finanziari complessivi dell'Ente						
- risultato di amministrazione (avanzo):						
(2019) € 16.190.771,26						
(2020) € 22.566.794,56						
(2021) € 25.861.232,38						
- fondo cassa al 31 dicembre 2021 € 21.530.160,81						
RIEPILOGO GENERALE - ENTRATE						
		PREV. A BILANCIO	ACCERTATO .	% Accert./ Stanz.	INCASSATO in competenza	% Incass./ Accert.
	Fondo pluriennale vincolato per spese correnti	361.182,64	361.182,64			
	Fondo pluriennale vincolato per spese in conto capitale	3.892.311,09	3.892.311,09			
	Utilizzo avanzo di Amministrazione	7.097.779,43	7.097.779,43			
TITOLO 1	ENTRATE CORR. DI NATURA TRIBUT. CONTRIBUTIVA E PEREQUATIVA	20.325.109,00	20.512.003,65	100,92%	18.615.747,27	90,76%
TITOLO 2	TRASFERIMENTI CORRENTI	6.338.578,00	6.590.311,33	103,97%	5.116.684,62	77,64%
TITOLO 3	ENTRATE EXTRATRIBUTARIE	7.614.367,00	7.746.260,23	101,73%	5.517.823,59	71,23%
TITOLO 4	ENTRATE IN CONTO CAPITALE	10.549.440,85	3.989.062,20	37,81%	3.943.415,20	98,86%
TITOLO 5	ENTRATE DA RIDUZIONE DI ATTIVITA' FINANZIARIE	-	-	-	-	-
TITOLO 6	ACCENSIONE DI PRESTITI	-	-	-	-	-
TITOLO 7	ANTICIP. DA ISTITUTO/CASSIERE	-	-	-	-	-
TOTALI		56.178.768,01	50.188.910,57	89,34%	33.193.670,68	66,14%
RIEPILOGO GENERALE - USCITE						
		PREV. A BILANCIO	IMPEGNATO	% Impegn./ Stanz.	PAGATO in competenza	% Pagato/ Impegn.
TITOLO 1	SPESE CORRENTI	37.280.736,39	28.896.460,34	77,51	24.128.751,88	83,50
	Fondo plurienn. vincolato spese correnti		206.172,28			
TITOLO 2	SPESE IN CONTO CAPITALE	18.572.058,62	4.205.453,93	22,64	3.742.666,05	89,00
	Fondo plurienn. vincolato spese investimento		5.949.406,78			
TITOLO 3	SPESE PER INCREMENTO ATTIVITA' FINANZIARIE.	-	-	-	-	-
TITOLO 4	RIMBORSO DI PRESTITI	325.973,00	325.971,10	100	325.971,10	100
TITOLO 5	CHIUSURA ANTICIPAZIONI RICEVUTE DA ISTITUTO TESORIERE/CASSIERE	-	-	-	-	-
TOTALI		56.178.768,01	33.427.885,37	59,50	28.197.389,03	84,35

IL RISULTATO DI AMMINISTRAZIONE

La seguente tabella illustra la composizione e suddivisione del risultato d'amministrazione dell'esercizio 2021:

MOVIMENTI 2021	RESIDUI	COMPETENZA	TOTALE
FONDO DI CASSA INIZIALE (1/1)	17.393.774,88		
RISCOSSIONI	4.027.428,40	36.673.361,01	58.094.564,29
PAGAMENTI	-5.098.423,31	-31.465.980,17	-36.564.403,48
FONDO CASSA FINALE (31/12)	16.322.779,97	5.207.380,84	21.530.160,81
RESIDUI ATTIVI	10.467.242,15	5.647.758,82	16.115.000,97
RESIDUI PASSIVI	-182.962,72	-5.445.387,62	-5.628.350,34
FPV per spese correnti al 1.1.2021	-361.182,64	361.182,64	
FPV per spese investimento 1.1.2021	-3.892.311,09	3.892.311,09	
AVANZO	22.353.565,67	9.663.245,77	32.016.811,44
PAGAM. AZ. ESEC. NON REGOLARIZ.		-	-
AVANZO APPLICATO AL BILANCIO	-7.097.779,43	7.097.779,43	
FPV per spese correnti al 31.12.2021		-206.172,28	-206.172,28
FPV per spese investimento al 31.12.2021		-5.949.406,78	-5.949.406,78
RISULTATO FINALE	15.255.786,24	10.605.446,14	25.861.232,38

<u>Parte accantonata:</u>	
- Fondo crediti dubbia esigibilità	11.860.503,53
- Fondo contenzioso (passività potenziali)	294.101,36
- Fondo rinnovi contrattuali dipendenti	301.021,00
- Fondo perdite società partecipate	0,00
- Altri accantonamenti	209.350,93
Totale accantonamenti	12.664.976,82
<u>Parte vincolata</u>	
- vincoli derivanti da leggi o dai principi contabili	3.274.667,47
- vincoli derivanti da trasferimenti	2.457.321,53
- vincoli derivanti dalla contrazione di mutui	29.176,11
- vincoli formalmente attribuiti dall'Ente	1.157.582,78
Totale parte vincolata	6.918.747,89
Totale parte destinata investimenti	299.732,07
Avanzo libero	5.977.775,60

GESTIONE DELLA COMPETENZA 2021 – AVANZO GESTIONE CORRENTE

La successiva tabella riporta tutte le poste che costituiscono gli addendi elementari del consuntivo corrente 2021 relativamente alla sola competenza. Le risorse riportate vengono distinte in entrate di natura ordinaria e straordinaria e si contrappongono, per produrre il risultato del bilancio di parte corrente, alle spese di natura ordinaria.

BILANCIO CORRENTE ANNO 2021		PARZIALE	PARZIALE	TOTALE
ENTRATE (Accertamenti competenza)				
Tributarie (tit. I)	+	20.512.003,65		
Trasferimenti Stato, Regione ed enti (tit. II)	+	6.590.311,33		
Extratributarie (tit. III)	+	7.746.260,23		
Risorse correnti		34.848.575,21	34.848.575,21	
Entrate correnti specifiche che finanz.investimenti	-			
Risparmio corrente		-	-	
FPV per finanziamento spese correnti	+	361.182,64		
Avanzo applicato a bilancio corrente	+	2.864.078,75		
Proventi concess.edilizie per finanz.spese correnti	+	191.495,00		
Risorse straordinarie		3.416.756,39	3.416.756,39	
Totale entrate			38.265.331,60	38.265.331,60
USCITE (impegni competenza)				
Spese correnti (tit. I)	+	28.896.460,34		
FPV spesa tit. I	+	206.172,28		
Rimborso di prestiti (tit. III)	+	325.971,10		
Spese tit. II 2.04 - Altri trasferimenti in c/capitale	+			
Uscite ordinarie		29.428.603,72	29.428.603,72	
Disavanzo applicato al bilancio		-		
Uscite straordinarie		-	-	
Totale uscite			29.428.603,72	29.428.603,72
Risultato (entrate-uscite)				
Avanzo economico				8.836.727,88

GESTIONE DELLA COMPETENZA 2021 – AVANZO GESTIONE INVESTIMENTI

La successiva tabella riporta tutte le poste che costituiscono gli addendi elementari del bilancio investimenti 2021, gestione della sola competenza. Alle risorse di entrata si contrappongono, per produrre il risultato del bilancio di parte investimenti, gli interventi in conto capitale.

BILANCIO INVESTIMENTI ANNO 2021		PARZIALE	PARZIALE	TOTALE
ENTRATE (Accertamenti competenza)				
Alienazioni beni, trasferi, capitali (tit. IV)	+	3.989.062,20		
Proventi C.E. destinati finanz. spese correnti	-	191.495,00		
Alienaz. beni e trasferimento capitali investiti		3.797.567,20	3.797.567,20	
Entrate correnti specifiche che finanziano investimenti	+	0,00		
FPV per finanziamento spese investimento	+	3.892.311,09		
Avanzo applicato a bilancio investimenti	+	4.233.700,68		
Risparmio complessivo reinvestito	+	8.126.011,77	8.126.011,77	
Entrate da riduzione di attività finanziarie (tit. V)	+	0,00		
Accensione di prestiti (tit. VI)	+	-		
Anticipazioni di cassa	-	-		
entrate riduz.att.finanz. e accens. Prestiti		-	-	
Totale entrate			11.923.578,97	11.923.578,97
USCITE (impegni competenza)				
Impegni tit. II	+	4.205.453,93		
Impegni tit. III	+	-		
Impegni spese tit. 2.04 - altri trasferimenti in c/capitale	-	-		
FPV spesa tit. II	+	5.949.406,78		
Investimenti effettivi		10.154.860,71	10.154.860,71	
Totale uscite			10.154.860,71	10.154.860,71
Risultato (entrate-uscite)				
Avanzo				1.768.718,26

Principali indicatori finanziari

Indicatori	Formula	val. 2019	val. 2020	val. obiettivo 2021	val. 2021
AUTONOMIA FINANZIARIA	<i>ENTRATE TRIBUT.+EXTRATRIBUTARIE / ENTRATE CORRENTI</i>	91,96	76,96	90,00	81,089
GRADO DI AUTONOMIA TRIBUTARIA	<i>ENTRATE TRIBUTARIE / ENTRATE CORRENTI</i>	66,58	60,13	65	58,860
GRADO DI DIPENDENZA ERARIALE	<i>TRASFERIMENTI CORRENTI STATO / ENTRATE CORRENTI</i>	2,18	23,04	2,5	8,029
INCIDENZA DELLE ENTRATE TRIBUTARIE SULLE ENTRATE PROPRIE	<i>ENTRATE TRIBUTARIE / ENTRATE TRIBUT.+EXTRATRIBUTARIE</i>	72,40	78,13	72	72,59
INCIDENZA DELLE ENTRATE EXTRATRIB. SULLE ENTRATE PROPRIE	<i>ENTRATE EXTRATRIBUTARIE / ENTRATE TRIBUT.+EXTRATRIBUTARIE</i>	27,60	21,88	27	27,41
PRESSIONE DELLE ENTRATE PROPRIE PRO-CAPITE	<i>ENTRATE TRIBUT.+EXTRATRIBUTARIE / POPOLAZIONE RESIDENTE</i>	810,76	754,14	800	806,16
PRESSIONE TRIBUTARIA PRO-CAPITE	<i>ENTRATE TRIBUTARIE / POPOLAZIONE RESIDENTE</i>	586,96	589,17	580	585,17
TRASFERIMENTI ERARIALI PRO-CAPITE	<i>TRASFERIMENTI CORRENTI STATO / POPOLAZIONE RESIDENTE</i>	19,25	225,74	20	79,83

IL PIANO DEGLI INDICATORI DI BILANCIO

A partire dal Bilancio di previsione 2017/2019 e dal Rendiconto della gestione 2016, gli enti locali devono predisporre, quale allegato obbligatorio ai predetti documenti contabili, anche il piano degli indicatori e dei risultati attesi approvati con Decreto Ministeriale del 22.12.2015, in attuazione dell'art. 18-bis del D.Lgs. 118/2011. Il piano degli indicatori e dei risultati attesi, dalle cui risultanze è possibile pervenire alla comparazione dei bilanci delle pubbliche amministrazioni locali, oltre che essere allegato al bilancio di previsione e al rendiconto, è pubblicato sul sito internet istituzionale dell'amministrazione nella sezione "Amministrazione trasparente - Bilanci - Piano degli indicatori e dei risultati attesi di bilancio".

INDICATORI SINTETICI		2020	2021
1	Rigidità strutturale di bilancio		
1.1	Incidenza spese rigide (disavanzo, personale e debito) su entrate correnti	20,23 %	19,49 %
2	Entrate correnti		
2.1	Incidenza degli accertamenti di parte corrente sulle previsioni iniziali di parte corrente	108,68 %	111,37 %
2.2	Incidenza degli accertamenti di parte corrente sulle previsioni definitive di parte corrente	102,79 %	101,66 %
2.3	Incidenza degli accertamenti delle entrate proprie sulle previsioni iniziali di parte corrente	74,80 %	81,27 %
2.4	Incidenza degli accertamenti delle entrate proprie sulle previsioni definitive di parte corrente	70,74 %	74,19 %
2.5	Incidenza degli incassi correnti sulle previsioni iniziali di parte corrente	106,10 %	103,84 %
2.6	Incidenza degli incassi correnti sulle previsioni definitive di parte corrente	101,93 %	95,19 %
2.7	Incidenza degli incassi delle entrate proprie sulle previsioni iniziali di parte corrente	70,90 %	75,43 %
2.8	Incidenza degli incassi delle entrate proprie sulle previsioni definitive di parte corrente	68,11 %	69,14 %
3	Anticipazioni dell'Istituto tesoriere		
3.1	Utilizzo medio anticipazioni di tesoreria	0,00 %	0,00 %
3.2	Anticipazione chiuse solo contabilmente	0,00 %	0,00 %
4	Spese di personale		
4.1	Incidenza della spesa di personale sulla spesa corrente	24,66 %	22,83 %
4.2	Incidenza del salario accessorio ed incentivante	12,44 %	11,20 %
4.3	Incidenza della spesa per personale flessibile	2,82 %	6,23 %
4.4	Spesa di personale procapite (indicatore di equilibrio dimensionale in valore assoluto)	185,86	176,46
5	Esternalizzazione dei servizi		
5.1	Indicatore di esternalizzazione dei servizi	32,08 %	36,23 %
6	Interessi passivi		
6.1	Incidenza degli interessi passivi sulle entrate correnti	0,94 %	0,80 %
6.2	Incidenza degli interessi passivi sulle anticipazioni sul totale della spesa per interessi passivi	0,00 %	0,00 %
6.3	Incidenza interessi di mora sul totale della spesa per interessi passivi	0,00 %	0,00 %
7	Investimenti		
7.1	Incidenza investimenti sul totale della spesa corrente e in conto capitale	21,40 %	12,64 %
7.2	Investimenti diretti procapite (indicatore di equilibrio dimensionale)	215,25	114,32
7.3	Contributi agli investimenti procapite	2,66	5,02
7.4	Investimenti complessivi procapite	217,91	119,34
7.5	Quota investimenti complessivi finanziati dal risparmio corrente	0,00 %	0,00 %
7.6	Quota investimenti complessivi finanziati dal saldo positivo delle partite finanziarie	0,00 %	0,00 %
7.7	Quota investimenti complessivi finanziati da debito	0,00 %	0,00 %
8	Analisi dei residui		
8.1	Incidenza nuovi residui passivi di parte corrente su stock residui passivi correnti	99,56 %	99,67 %
8.2	Incidenza nuovi residui passivi in c/capitale su stock residui passivi in conto capitale al 31 dicembre	100,00 %	100,00 %
8.3	Incidenza nuovi residui passivi per incremento attività finanziarie su stock residui passivi per incremento attività finanziarie al 31 dicembre	0,00 %	0,00 %
8.4	Incidenza nuovi residui attivi di parte corrente su stock residui attivi di parte corrente	34,58 %	35,34 %
8.5	Incidenza nuovi residui attivi in c/capitale su stock residui attivi in c/capitale	99,38 %	17,20 %
8.6	Incidenza nuovi residui attivi per riduzione di attività finanziarie su stock residui attivi per riduzione di attività finanziarie	0,00 %	0,00 %

9	Smaltimento debiti non finanziari		
9.1	Smaltimento debiti commerciali nati nell'esercizio	86,19 %	81,27 %
9.2	Smaltimento debiti commerciali nati negli esercizi precedenti	99,45 %	99,50 %
9.3	Smaltimento debiti verso altre amministrazioni pubbliche nati nell'esercizio	49,24 %	65,11 %
9.4	Smaltimento debiti verso altre amministrazioni pubbliche nati negli esercizi precedenti	100,00 %	99,84 %
9.5	Indicatore annuale di tempestività dei pagamenti	-4,00 GG	-6,00 GG
10	Debiti finanziari		
10.1	Incidenza estinzioni anticipate debiti finanziari	0,00 %	0,00 %
10.2	Incidenza estinzioni ordinarie debiti finanziari	1,28 %	3,80 %
10.3	Sostenibilità debiti finanziari	1,26 %	1,74 %
10.4	Indebitamento procapite	245,75	244,84
11	Composizione dell'avanzo di amministrazione (4)		
11.1	Incidenza quota libera di parte corrente nell'avanzo	18,04 %	23,11 %
11.2	Incidenza quota libera in c/capitale nell'avanzo	2,67 %	1,16 %
11.3	Incidenza quota accantonata nell'avanzo	52,16 %	48,97 %
11.4	Incidenza quota vincolata nell'avanzo	27,12 %	26,75 %
12	Disavanzo di amministrazione		
12.1	Quota disavanzo ripianato nell'esercizio	0,00 %	0,00 %
12.2	Incremento del disavanzo rispetto all'esercizio precedente	0,00 %	0,00 %
12.3	Sostenibilità patrimoniale del disavanzo	0,00 %	0,00 %
12.4	Sostenibilità disavanzo effettivamente a carico dell'esercizio	0,00 %	0,00 %
12.5	Quota disavanzo derivante da debito autorizzato e non contratto	0,00 %	0,00 %
13	Debiti fuori bilancio		
13.1	Debiti riconosciuti e finanziati	0,01 %	0,05 %
13.2	Debiti in corso di riconoscimento	0,00 %	0,00 %
13.3	Debiti riconosciuti e in corso di finanziamento	0,00 %	0,00 %
14	Fondo pluriennale vincolato		
14.1	Utilizzo del fpv	63,39 %	55,27 %
15	Partite di giro e conto terzi		
15.1	Incidenza partite di giro e conto terzi in entrata	10,84 %	10,00 %
15.2	Incidenza partite di giro e conto terzi in uscita	13,27 %	12,05 %

VELOCITA' DI RISCOSSIONE ENTRATE GESTIONE COMPETENZA

VELOCITA' DI RISCOSSIONE ENTRATE GESTIONE COMPETENZA	2020	Obiettivo 2021	Indicatore realizzato 2021
Velocità di riscossione tit. I di entrata (riscossioni in c/competenza/ accertamenti di competenza)	90,23%	90,00%	90,76%
Velocità di riscossione tit. II di entrata (riscossioni in c/competenza/ accertamenti di competenza)	87,33%	65,00%	77,64%
Velocità di riscossione tit. III di entrata (riscossioni in c/competenza/ accertamenti di competenza)	68,85%	70,00%	71,23%
Velocità di riscossione tit. IV di entrata (riscossioni in c/competenza/ accertamenti di competenza)	92,17%	95%	98,86%
Velocità di riscossione tit. V di entrata (riscossioni in c/competenza/ accertamenti di competenza)	-	-	-
Velocità di riscossione tit. VI di entrata (riscossioni in c/competenza/ accertamenti di competenza)	-	-	-
Velocità di riscossione complessiva entrate con esclusione part. di giro (riscossioni c/competenza/accertamenti di competenza)	86,83%	88,00%	85,47%

VELOCITA' DI RISCOSSIONE ENTRATE GESTIONE RESIDUI

VELOCITA' DI RISCOSSIONE ENTRATE GESTIONE RESIDUI	2020	Obiettivo 2021	Indicatore realizzato 2021
Smaltimento residui tit. I (riscossioni in c/residui/residui attivi iniziali)	17,74%	25,00%	26,24%
Smaltimento residui tit. II (riscossioni in c/residui/residui attivi iniziali)	89,59%	90,00%	88,63%
Smaltimento residui tit. III (riscossioni in c/residui/residui attivi iniziali)	22,26%	22,00%	13,25%
Smaltimento residui tit. IV (riscossioni in c/residui/residui attivi iniziali)	99,31%	95,00%	49,81%
Smaltimento residui tit. V (riscossioni in c/residui/residui attivi iniziali)	-	-	86,38%
Smaltimento residui complessivo con esclusione part.di giro (riscossioni in c/residui/residui attivi iniziali)	30,49%	30,00%	27,19%

VELOCITA' DI PAGAMENTO SPESE GESTIONE COMPETENZA

VELOCITA' DI PAGAMENTO SPESE GESTIONE COMPETENZA	2020	Obiettivo 2021	Indicatore realizzato 2021
Velocita' di pagamento tit. I spesa (pagamenti in c/ competenza/ Impegnato di competenza)	84,03%	85,00%	83,50%
Velocita' di pagamento tit. II spesa (pagamenti in c/ competenza/ Impegnato di competenza)	94,07%	90,00%	89,00%
Velocita' di pagamento complessiva spesa con esclusione tit. da III a VII (pagamenti in c/competenza/impegnato di competenza)	87,00%	85,00%	84,20%

VELOCITA' DI PAGAMENTO SPESE GESTIONE RESIDUI

VELOCITA' DI PAGAMENTO SPESE GESTIONE RESIDUI	2020	Obiettivo 2021	Indicatore realizzato 2021
Smaltimento residui tit. I (pagamenti in c/ residui/Residui passivi iniziali)	99,02%	100,00%	99,35%
Smaltimento residui tit. II (pagamenti in c/ residui/Residui passivi iniziali)	100,00%	100,00%	100,00%
Smaltimento residui complessivo con esclusione tit. da III VII (pagamenti in c/residui/residui passivi iniziali)	99,23%	100,00%	99,41%

NB da tenere presente che la gestione 2020 è stata notevolmente influenzata dall'emergenza Covid-19, e dalle inevitabili conseguenze e ricadute sul bilancio comunale. In particolare, sugli indicatori relativi ai trasferimenti statali si rilevano forti scostamenti rispetto agli esercizi precedenti

INDICATORE DI TEMPESTIVITA' DEI PAGAMENTI

(ART. 9 DPCM 22.9.2014)

ANNO	INDICATORE	N. PAGAMENTI	IMPORTO
2021	-6	5103	17.869.132,11€
2020	-5	4922	18.606.206,17
2019	-2	5020	20.729.628,94
2018	11	3825	17.983.168,46
2017	7	3674	21.159.176,60
2016	3	3898	25.557.930,68
2015	5	3808	20.639.140,09

Per l'esercizio 2021 l'obiettivo da raggiungere era stato fissato (con il DUP) con un indicatore non superiore allo "zero".

PARAMETRI DI RILEVAZIONE DELLE CONDIZIONI DI DEFICITARIETA'

Con il Decreto interministeriale Interno e Mef 28 dicembre 2018 sono stati individuati i nuovi parametri di deficitarietà strutturale, ai sensi dell'art. 242, comma 2, del Dlgs. n. 257/2000 (Tuel).

L'art. 242, comma 1, del Tuel, dispone che sono da considerarsi in condizioni strutturalmente deficitarie gli Enti Locali che presentano gravi ed incontrovertibili condizioni di squilibrio, rilevabili da un'apposita Tabella, da allegare al rendiconto della gestione, contenente parametri obiettivi, dei quali almeno la metà presentino valori deficitari.

L'individuazione dei parametri obiettivi precedentemente vigenti era avvenuta con D.M. Interno 24 settembre 2009, sulla base della metodologia approvata nella seduta della Conferenza Stato-Città ed Autonomie locali del 30 luglio 2009. L'impianto parametrico, previsto per il triennio 2010-2012, è stato poi sostanzialmente confermato anche per il periodo 2012-2015 dal successivo D.M. 18 febbraio 2013. Tale impianto parametrico aveva mostrato nel tempo una variabilità elevata e significativi squilibri per similari situazioni fra Enti.

Pertanto, sono stati elaborati nuovi parametri che tengono ora conto, tra l'altro, dell'esigenza di semplificare gli adempimenti di monitoraggio e delle nuove norme sull'armonizzazione contabile, nell'esigenza di far emergere le problematiche inerenti la capacità di riscossione degli Enti e la completa ponderazione dei debiti fuori bilancio.

I nuovi parametri, la cui applicazione decorre dal 2019, sono utilizzati per la prima volta a partire dagli adempimenti relativi al rendiconto della gestione 2018 e del bilancio di previsione 2020/2022.

I nuovi indicatori validi per Comuni, Province e Città Metropolitane sono stati definiti tenendo conto della Delibera d'indirizzo dell'Osservatorio sulla finanza e contabilità degli Enti Locali adottata nell'Assemblea del 20 febbraio 2018.

La determinazione delle soglie di deficitarietà strutturale per ciascuno degli Indici è stata determinata sulla base dei valori forniti dalla "Bdap" relativamente al rendiconto della gestione 2016 e ulteriormente testati sui dati di rendiconto di un gruppo di 48 Comuni risultati deficitari nel triennio 2015-2016 o che hanno dichiarato il dissesto negli anni 2016-2017.

I nuovi Indicatori di deficitarietà strutturale non si aggiungono agli Indicatori di bilancio ma ne costituiscono parte integrante; inoltre è da segnalare che per il loro calcolo non vi è necessità di reperire dati extracontabili e che in un prossimo futuro la Tabella degli indici previsti dall'art. 242 del Tuel sarà acquisibile direttamente dalla "Bdap" senza che sia più necessario, da parte degli Enti, procedere con la certificazione.

Gli 8 nuovi Indicatori si suddividono in 7 Indici sintetici e uno analitico ed individuano soglie limite diverse per ciascuna tipologia di Ente e, nello specifico, fanno principalmente riferimento alla capacità di riscossione dell'ente e all'esistenza di debiti fuori bilancio. Per quest'ultimo aspetto merita sottolineare come i nuovi Indici intendano monitorare il fenomeno dei debiti fuori bilancio in tutte le sue possibili declinazioni; vengono infatti rilevati i debiti fuori bilancio in corso di riconoscimento, quelli riconosciuti ed in corso di finanziamento e riconosciuti e finanziari, a differenza dei precedenti indici che intercettavano solo i debiti fuori bilancio riconosciuti.

Per il resto, vengono previsti Indici che monitorano le spese di personale e i debiti di finanziamento, in modo da evidenziare la rigidità della spesa corrente, la mancata restituzione dell'anticipazione di liquidità ricevuta ed il risultato di amministrazione che viene sostituito dall'Indicatore concernente la sostenibilità del disavanzo.

Di seguito si riporta la tabella degli indicatori relativamente ai dati di consuntivo 2021:

PARAMETRO	CODICE INDICATORE	DENOMINAZIONE	VALORE INDICATORE	SOGLIA INDICATORE DEFICITARIO	INDICATORE DEFICITARIO SI/NO
P1	1.1	INCIDENZA SPESE RIGIDE (ripiano disavanzo, personale e debiti) su entrate correnti	19,49%	DEFICITARIO SE > SOGLIA 48%	NO
P2	2.8	INCIDENZA DEGLI INCASSI DELLE ENTRATE PROPRIE SULLE PREVISIONI DEFINITIVE DI PARTE CORRENTE	69,14%	DEFICITARIO SE < SOGLIA 22%	NO
P3	3.2	ANTICIPAZIONI CHIUSE SOLO CONTABILMENTE	0,00%	DEFICITARIO SE > SOGLIA 0	NO
P4	10.3	SOSTENIBILITA' DEBITI FINANZIARI	1,74%	DEFICITARIO SE > SOGLIA 16%	NO
P5	12.4	SOSTENIBILITA' DISAVANZO EFFETTIVAMENTE A CARICO DELL'ESERCIZIO	0,00%	DEFICITARIO SE > SOGLIA 1,20%	NO
P6	13.1	DEBITI RICONOSCIUTI E FINANZIATI	0,05%	DEFICITARIO SE > SOGLIA 1,00%	NO
P7	13-2 + 13.3	DEBITI IN CORSO DI RICONOSCIMENTO + DEBITI RICONOSCIUTI E IN CORSO DI FINANZIAMENTO	0,00%	DEFICITARIO SE > SOGLIA 0,60%	NO
P8		INDICATORE CONCERNENTE EFFETTIVA CAPACITA' DI RISCOSSIONE (riferito al totale delle entrate)	71,35%	DEFICITARIO SE < SOGLIA 47%	NO

CONTABILITA' ECONOMICO-PATRIMONIALE

Il conto economico è stato formato sulla base del sistema contabile concomitante integrato con la contabilità finanziaria e con la rilevazione, con la tecnica della partita doppia, delle scritture di assestamento e rettifica.

Nella predisposizione del conto economico sono stati rispettati i principi di competenza economica ed in particolare i criteri di valutazione e classificazione indicati nei punti da 4.1 a 4.36 del principio contabile applicato n. 4/3.

Si riportano in sintesi i risultati del conto economico e dello stato patrimoniale:

CONTO ECONOMICO 2021		
<u>A) COMPONENTI POSITIVI DELLA GESTIONE</u>		34.794.446,43
<u>B) COMPONENTI NEGATIVI DELLA GESTIONE</u>		33.767.974,59
DIFFERENZA FRA COMP. POSITIVI E NEGATIVI DELLA GESTIONE (A-B)		1.026.471,84
<u>C) PROVENTI ED ONERI FINANZIARI</u>		
	Totale proventi finanziari	7.375,62
	Totale oneri finanziari	279.600,42
	TOTALE PROVENTI ED ONERI FINANZIARI (C)	-272.224,80
<u>D) RETTIFICHE DI VALORE ATTIVITA' FINANZIARIE</u>		-
	Rivalutazioni	266.624,84
	Svalutazioni	252.151,96
	TOTALE RETTIFICHE (D)	14.472,88
<u>E) PROVENTI ED ONERI STRAORDINARI</u>		
	Totale proventi straordinari	1.864.979,64
	Totale oneri straordinari	855.071,02
	TOTALE PROVENTI ED ONERI STRAORDINARI (E)	1.009.908,62
	RISULTATO PRIMA DELLE IMPOSTE (A-B+C+D+E)	1.778.628,54
	Imposte	366.244,95
	RISULTATO DELL'ESERCIZIO 2021	1.412.383,59

Risultato d'esercizio

A chiusura dell'esercizio 2021 il risultato d'esercizio risulta pari a euro 1.412.383,59 (utile d'esercizio), mentre al 31/12/2020 il risultato era pari a € 756.048,83 (utile d'esercizio).

STATO PATRIMONIALE ATTIVO

STATO PATRIMONIALE (ATTIVO)	31/12/2021	31/12/2020
A) CREDITI vs. LO STATO ED ALTRE AMMINISTRAZIONI PUBBLICHE PER LA PARTECIPAZIONE AL FONDO DI DOTAZIONE	-	-
TOTALE CREDITI vs PARTECIPANTI (A)	-	-
B) IMMOBILIZZAZIONI		
I Immobilizzazioni immateriali	356.460,85	412.122,62
<i>Immobilizzazioni materiali (3)</i>	152.128.535,99	151.801.566,18
IV Immobilizzazioni Finanziarie (1)	12.193.895,93	12.634.913,33
TOTALE IMMOBILIZZAZIONI (B)	164.678.892,77	164.848.602,13
C) ATTIVO CIRCOLANTE		
I Rimanenze	45.295,22	68.170,07
II Crediti	4.443.092,11	3.976.566,23
IV Disponibilità liquide	21.530.160,81	17.393.774,88
TOTALE ATTIVO CIRCOLANTE (C)	26.018.548,14	21.438.511,18
D) RATEI E RISCONTI		
TOTALE RATEI E RISCONTI (D)	-	-
TOTALE DELL'ATTIVO (A+B+C+D)	190.697.440,91	186.287.113,31

STATO PATRIMONIALE PASSIVO

STATO PATRIMONIALE (PASSIVO)	31/12/2021	31/12/2020
A) PATRIMONIO NETTO		
I Fondo di dotazione	11.835.575,26	
II Riserve	141.057.930,35	
<i>b) da capitale</i>	-	
<i>c) da permessi di costruire</i>	449.838,20	
<i>d) riserve indisponibili per beni demaniali e patrimoniali indisponibili e per i beni culturali</i>	137.898.926,79	
<i>e) altre riserve indisponibili</i>	2.709.165,36	
<i>f) altre riserve disponibili</i>	-	
III Risultato economico dell'esercizio	1.412.383,59	
IV Risultati economici di esercizi precedenti	-363.810,08	
V Riserve negative di beni indisponibili		
TOTALE PATRIMONIO NETTO (A)	153.942.079,12	150.663.966,75
B) FONDI PER RISCHI ED ONERI		
TOTALE FONDI RISCHI ED ONERI (B)	729.716,65	701.034,41
C) TRATTAMENTO DI FINE RAPPORTO		
TOTALE T.F.R. (C)		
D) DEBITI		
TOTALE DEBITI (D)	13.825.437,57	13.877.309,22
E) RATEI E RISCONTI E CONTRIBUTI AGLI INVESTIMENTI		
TOTALE RATEI E RISCONTI E CONTR.INVEST. (E)	22.200.207,57	21.044.802,93
TOTALE DEL PASSIVO (A+B+C+D+E)	190.697.440,91	186.287.113,31

Patrimonio netto

Il patrimonio netto al 31.12.2021 risulta incrementato di euro 3.978.112,37 come di seguito dettagliato:

RIEPILOGO INCREMENTO PATRIMONIO NETTO	
PATRIMONIO NETTO 31.12.2020	150.663.966,75
PATRIMONIO NETTO 31.12.2021	154.642.079,12
DIFFERENZA (INCREMENTO)	3.978.112,37
DATO DA:	
-RISULTATO D'ESERCIZIO 2021	2.112.383,59
-PROVENTI PERMESSI DA COSTRUIRE	1.866.632,06
-DECR. RISERVA INDISP.DERIVANTE DA VALUTAZIONE PARTECIPAZIONI SENZA VALORE DI LIQUIDAZIONE CON METODO PATRIMONIO NETTO	-903,28
TOTALE INCREMENTO	3.978.112,37

3.2 Il perimetro delle risorse: il rispetto dei vincoli di finanza pubblica

VINCOLI DI FINANZA PUBBLICA (PAREGGIO DI BILANCIO) ANNO 2021

VERIFICA SALDO DI COMPETENZA FINANZIARIA

L'Ente ha conseguito un risultato di competenza dell'esercizio non negativo, nel rispetto delle disposizioni di cui ai commi 820 e 821 del citato articolo 1 della L. 145/2018 in applicazione di quanto previsto dalla Circolare MEF RGS n° 3/2019 del 14 febbraio 2019.

Come desumibile dal prospetto della verifica degli equilibri allegato al rendiconto di gestione come modificato dal DM 1.08.2019 infatti gli esiti (rendiconto 2021) sono stati i seguenti:

- W1 (Risultato di competenza):	€	10.605.446,14
- W2 (equilibrio di bilancio):	€	5.286.906,72
- W3 (equilibrio complessivo):	€	5.552.948,72

SPESA DI PERSONALE

La spesa complessiva di personale sostenuta nell'anno 2021 è la seguente:

SPESA DI PERSONALE	CONSUNTIVO 2021
Spesa di personale (macroaggregato 101)	5.883.632,97
IRAP (parte macroaggregato 102)	366.244,95
Spesa per lavoro interinale	40.993,04
rimborso ad altri Enti per personale in comando o convenzione	852,55
- detrazione costi rinnovo contrattuale ANNO 2016-2017, contratto 2018(CCNL 21.5.2018) e contratto 2020 Dirigenti e Segretario	-69.431,47
+ FPV personale e IRAP in uscita 31.12.2021 macr. 101 e 102	284.492,09
- FPV personale e IRAP in entrata concernente il macr. 101 e 102 (reimputaz. da 2020 parte impegnata effettivamente anno 2021)	-251.736,11
Totale spesa di personale	6.255.048,02
- rimborso da altri Enti per personale in comando o convenzione	-46.628,31
Totale spesa di personale	6.208.419,71

Totale spesa di personale (al netto spese per consultazioni elettorali a carico Stato, straordinari COVID e Indennità ordine pubblico rimborsati stato)	0,00
Spese correnti anno 2021	28.896.460,34
+ FPV personale e IRAP in uscita 31.12.2021 macr. 101 e 102	284.492,09
- FPV personale e IRAP in entrata concernente il macr. 101 e 102 (reimputaz. da 2020 parte impegnata effettivamente anno 2021)	-251.736,11
TOTALE SPESA CORRENTE 2021	28.929.216,32
incidenza spesa di personale sulle spese correnti (%)	21,46
incidenza spesa di personale sulle spese correnti (%) spesa personale al netto spese per consultazioni elettorali e straordinari Covid e indennità ordine pubblico a carico Stato)	-
popolazione residente al 31/12/2021	35.053
rapporto spese nette personale/popolazione	177,12

Spesa per assunzioni di personale a tempo determinato

Secondo l'art. 9, comma 28, del D.L. 78/2010, così come modificato dal comma 4-bis dell'art. 11 del D.L. n. 90/2014 (introdotto dalla legge di conversione n. 114/2014) nonché, da ultimo, dall'art. 16, comma 1-quater, del D.L. n. 113/2016 convertito in L. 160/2016, i Comuni possono avvalersi di personale a tempo determinato, con contratti di collaborazione coordinata e continuativa, con somministrazione di lavoro, nel limite della spesa sostenuta per le stesse finalità nell'anno 2009. Si riporta la spesa sostenuta anno 2021 per tali tipologie di assunzioni:

100% SPESA PERSONALE A TEMPO DETERMINATO ANNO 2009	€ 316.849,66
SPESA PERSONALE A TEMPO DETERMINATO SOSTENUTA ANNO 2021	€ 220.931,34

3.3 Obiettivi strategici comuni per tutti i dirigenti

OBIETTIVI STRATEGICI COMUNI PER TUTTI I DIRIGENTI

Scheda sintetica di rendicontazione

GRADO RAGGIUNGIMENTO OBIETTIVI 2021 - OBIETTIVI TRASVERSALI SEGRETARIO E TUTTI I DIRIGENTI			
RESPONSABILE	OBIETTIVO (come approvato con deliberazione GC 53/2021 come modificata dalla deliberazione GC 345/2021)	% RAGGIUNGIMENTO DA VALUTAZIONE	EVENTUALI ANNOTAZIONI
Segretario Generale e Trasversale tutti	COORDINAMENTO DIRIGENTI E OBIETTIVI DI PREVENZIONE DELLA CORRUZIONE E TRASPARENZA	100%	
Segretario Generale e Trasversale tutti	POLA	95%	Viste le motivazioni inserite, verificata l'effettiva predisposizione del POLA da parte degli uffici, si ritiene di definire il raggiungimento dell'obiettivo pari al 95%
Segretario Generale e Trasversale tutti	Piano triennale amministrazione digitale	100%	

3.4 Performance organizzativa finanziaria - risorse finanziarie e obiettivi assegnati ai singoli dirigenti

GRADO RAGGIUNGIMENTO OBIETTIVI 2021 SETTORE ECONOMICO-FINANZIARIO			
RESPONSABILE	OBIETTIVO (come approvato con deliberazione GC 53/2021 come modificata dalla deliberazione GC 345/2021)	% RAGGIUNGIMENTO DA VALUTAZIONE	EVENTUALI ANNOTAZIONI
Dott.ssa Negroni / Dott. Rosso - Dott. Zulian	CERTIFICAZIONE PERDITA DI GETTITO CONNESSA ALL'EMERGENZA EPIDEMIOLOGICA COVID-19	100%	Obiettivo modificato con delibera di GC n. 345/2021
Dott.ssa Negroni / Dott. Rosso - Dott.ssa Galli	Standardizzazione dei processi di affidamento servizi/forniture di importo inferiore ad €75.000 attraverso la redazione di formulari pronti all'uso utilizzabili dal personale	100%	
Dott.ssa Negroni / Dott. Rosso - Sig. Miele	Lotta all'evasione attraverso l'aggiornamento della banca dati IMU	95%	Viste le motivazioni inserite e visto il più che positivo raggiungimento dei tre indicatori inseriti ben oltre le attese, con entrate straordinarie pari a circa 400.000 euro, si ritiene di definire il raggiungimento dell'obiettivo al 95%

GRADO RAGGIUNGIMENTO OBIETTIVI 2021 SETTORE SERVIZI ALLA CITTA'			
RESPONSABILE	OBIETTIVO (come approvato con deliberazione GC 53/2021 come modificata dalla deliberazione GC 345/2021)	% RAGGIUNGIMENTO DA VALUTAZIONE	EVENTUALI ANNOTAZIONI
Dott.ssa Negroni / Dott. La Fauci	STUDIO DI FATTIBILITÀ FINALIZZATO MIGLIORAMENTO DELL'ACCESSIBILITA' DEI PRODOTTI DELLO SPORTELLO POLIFUNZIONALE. SPERIMENTAZIONE RIORGANIZZAZIONE DELLA GESTIONE DEI FLUSSI DI UTENZA	100%	L'apertura sperimentale del sabato è stata avviata dal 16/10/2021 in applicazione dell'accordo decentrato sottoscritto con le rappresentanze sindacali in data 20/9/2021
Dott.ssa Negroni / Dott. La Fauci	Concorsi da svolgere in attuazione del Piano dei fabbisogni 2020/2021	100%	Obiettivo modificato con delibera di GC n. 345/2021

GRADO RAGGIUNGIMENTO OBIETTIVI 2021 SETTORE GESTIONE E CONTROLLO DEL PATRIMONIO / ECOLOGIA			
RESPONSABILE	OBIETTIVO (come approvato con deliberazione GC 53/2021 come modificata dalla deliberazione GC 345/2021)	% RAGGIUNGIMENTO DA VALUTAZIONE	EVENTUALI ANNOTAZIONI
Dott. Acquati / Ing. Bongiorno	PERFEZIONAMENTO DELLA VERIFICA DELLA SITUAZIONE CATASTALE DI TUTTE LE PROPRIETA' COMUNALI IN COLLABORAZIONE CON L'UFFICIO CATASTO, L'UFFICIO URBANISTICA E L'UFFICIO EDILIZIA PRIVATA	100%	Obiettivo modificato con delibera di GC n. 345/2021
Dott. Acquati / Dott. Vitagliano	Istituzione dell' Agente Accertatore ed attivazione dei controlli sul corretto conferimento e smaltimento dei rifiuti	100%	Viste le modifiche proposte con la delibera n. 345/2021, l'obiettivo per la parte ritenuta vigente, viene considerato pienamente raggiunto. La fase stralciata con delibera n. 345/2021 non può essere soggetta a valutazione.
Dott. Acquati / Dott. Vitagliano	Organizzazione e realizzazione in house dell'ecuo sacco da attuarsi mediante l'uso del personale PUC (reddito di cittadinanza) e con solo personale interno in regime COVID 19	100%	Obiettivo inserito con delibera di GC n. 345/2021
Dott. Acquati / Ing. Bongiorno	Manutenzione straordinaria immobili ERP - Predisposizione Accordo quadro	98%	Viste le motivazioni inserite si ritiene di giudicare l'obiettivo raggiunto al 98%.
Dott. Acquati / Dott. Vitagliano / Ing. Bongiorno	APPROVAZIONE NUOVA CONVENZIONE PER LA GESTIONE ASSOCIATA DEL PLIS EST DELLE CAVE ED ATTI CONSEGUENTI IN RELAZIONE A POSSIBILI ESTENSIONI DELLE AREE	100%	
Dott. Acquati / Dott. Vitagliano	RESTAURO E SOSTITUZIONE A MODELLO DEI SERRAMENTI ESTERNI DELL'EDIFICIO STORICO DI VILLA ALARI	100%	
Dott. Acquati / Dott. Vitagliano	AVVIO PROGETTO DI RESTAURO PARZIALE DEL PIANO RIALZATO DELL'EDIFICIO STORICO DI VILLA ALARI	100%	Obiettivo inserito con delibera di GC n. 345/2021
Dott. Acquati / Ing. Bongiorno	Gestione e valorizzazione del patrimonio comunale per migliorarne il monitoraggio mediante l'utilizzo di strumenti informatici	100%	
Dott. Acquati / Ing. Bongiorno	Miglioramento della gestione del parco autoveicoli dell'Ente	100%	

GRADO RAGGIUNGIMENTO OBIETTIVI 2021 SETTORE SERVIZI SCOLASTICI - CULTURA - EVENTI E SPORT

RESPONSABILE	OBIETTIVO (come approvato con deliberazione GC 53/2021 come modificata dalla deliberazione GC 345/2021)	% RAGGIUNGIMENTO DA VALUTAZIONE	EVENTUALI ANNOTAZIONI
Dott. Cazzaniga - Dott. Mussuto	Attivazione sperimentale borse di studio per ragazzi cernuschesi licenziati dalle scuole medie e diplomati alle superiori	100%	Obiettivo modificato con delibera di GC n. 345/2021.
Dott. Cazzaniga - Dott.ssa Sipione	Shopping in famiglia/ commercianti in rete	100%	Obiettivo modificato con delibera di GC n. 345/2021. Le manifestazioni si sono eseguite causa pandemia nel marzo 2022.
Dott. Cazzaniga	Regolamneto patrocini collaborazione contributi	100%	Obiettivo modificato con delibera di GC n. 345/2021. Il Regolamento è stato predisposto e sottoposto all'attenzione della GC a settembre, pertanto in fase di analisi intermedia si è reputato di modificare unicamente l'indicatore temporale, per la definitiva approvazione del Regolamento. L'iter amministrativo di approvazione non si è concluso, pertanto si è proceduto comunque all'ergogazione di contributi tramite bando. L'obiettivo si considera pienamente raggiunto.
Dott. Cazzaniga	Domanda di onorificenza al valor Civile per la Resistenza	100%	Obiettivo inserito con delibera di GC n. 345/2021
Dott. Cazzaniga - Dott. Mussuto	Asili nido comunali anno 2021	100%	

GRADO RAGGIUNGIMENTO OBIETTIVI 2021 SETTORE INFRASTRUTTURE E URBANISTICA - EDILIZIA PRIVATA

RESPONSABILE	OBIETTIVO (come approvato con deliberazione GC 53/2021 come modificata dalla deliberazione GC 345/2021)	% RAGGIUNGIMENTO DA VALUTAZIONE	EVENTUALI ANNOTAZIONI
Dott. Duca / Geom. Caprotti	Riqualificazione mensa scuola via Manzoni	100%	
Dott. Duca / Geom. Caprotti / Dott. Martello	Realizzazione edificio sede rugby	100%	L'obiettivo si ritiene raggiunto al 100% perché le ultime due fasi non potevano essere raggiunte a causa del modificarsi della volontà politica, come da verbale del CC del 29 settembre 2021. Tutte le attività dell'ufficio sono state svolte nei modi e nei tempi previsti sino detta seduta di CC. L'obiettivo non è stato variato con delibera di GC n. 345/2021 in quanto ancora in fase di discussione politica conclusasi nei primi mesi del 2022. Le due fasi conclusive hanno quindi trovato avvio tra gennaio e marzo 2022.
Dott. Duca / Dott. Zurlo	Variante al PGT	NON VALUTABILE	Per errore materiale contenuto nella delibera n. 345/2021, il presente obiettivo non risulta tra gli obiettivi da stralciare, come da evidenze di protocollo tra il Dirigente ed il Segretario. Lo stralcio di tale obiettivo risulta approvato da NV, pertanto si ritiene di reputare tale obiettivo non valutabile.
Dott. Duca - Dott. Vitagliano	Attivazione del servizio di digital delivery delle pratiche edilizie	100%	
Dott. Duca / Dott. Zurlo	Progetto ricognizione aree ad uso pubblico	100%	
Dott. Duca, Dott. Cazzaniga - Dott.ssa Sipione, Dott. Paris	Manifestazioni 2021	100%	
Dott. Duca	Hub vaccinale Filanda	100%	

GRADO RAGGIUNGIMENTO OBIETTIVI 2021 SETTORE SERVIZI SOCIALI

RESPONSABILE	OBIETTIVO (come approvato con deliberazione GC 53/2021 come modificata dalla deliberazione GC 345/2021)	% RAGGIUNGIMENTO DA VALUTAZIONE	EVENTUALI ANNOTAZIONI
Dott. ssa Raciti - Dott.ssa Pozzi	Programmazione di nuovi interventi e servizi di politiche attive per il lavoro	100%	Obiettivo modificato con delibera di GC n. 345/2021
Dott. ssa Raciti - Dott.ssa Pozzi	Costituzione di una rete per l'housing e l'accoglienza a favore delle fragilità familiari	100%	Obiettivo modificato con delibera di GC n. 345/2021. Vista la proposta presentata ed approvata all'Assemblea dei Sindaci si ritiene l'obiettivo pienamente raggiunto
Dott. ssa Raciti - Dott.ssa Pozzi	Nuova programmazione e gestione degli interventi e servizi afferenti al Condominio Solidale di via Bachelet	100%	
Dott. ssa Raciti - Dott.ssa Pozzi	Accesso smart	100%	

GRADO RAGGIUNGIMENTO OBIETTIVI 2021 - SEGRETARIO GENERALE - POLIZIA LOCALE			
RESPONSABILE	OBIETTIVO (come approvato con deliberazione GC 53/2021 come modificata dalla deliberazione GC 345/2021)	% RAGGIUNGIMENTO DA VALUTAZIONE	EVENTUALI ANNOTAZIONI
Segretario Generale	COLLABORAZIONE ED ASSISTENZA GIURIDICO AMMINISTRATIVA NEI CONFRONTI DEGLI ORGANI DEL COMUNE	100%	
Segretario Generale	ASSISTENZA AL NUCLEO DI VALUTAZIONE	100%	
Segretario Generale	CONTROLLO SUCCESSIVO DI REGOLARITÀ AMMINISTRATIVA	100%	
Segretario Generale	CONTROLLO ADEMPIMENTO OBBLIGHI PUBBLICAZIONE DATI PATRIMONIALI ORGANI COMUNALI	100%	
Segretario Generale	PROPOSTA PEG PIANO DELLA PERFORMANCE E COORDINAMENTO DIRIGENTI PER LA CORRETTA ESECUZIONE DEGLI OBIETTIVI TRASVERSALI ASSEGNATI AI DIRIGENTI	100%	
Segretario Generale / Comandante della P.L. Massimo Paris	Videosorveglianza: incremento della sicurezza urbana attraverso la predisposizione di nuovi strumenti	100%	
Segretario Generale / Comandante della P.L. Massimo Paris	Monitoraggio periodico proventi sanzionatori	100%	
Segretario Generale / Comandante della P.L. Massimo Paris	Supporto alla Protezione Civile in occasione di eventi e manifestazioni con particolare riguardo alla sicurezza e tutela delle persone.	100%	
Segretario Generale / Comandante della P.L. Massimo Paris	Verifiche e controlli in periodo di emergenza sanitaria	100%	

4. Note alla relazione sulla performance

Il processo di redazione della relazione sulla performance

La predisposizione del presente documento si è innestata sul processo avviato a seguito delle disposizioni di cui al D. Lgs. 150/2009 (c.d. Riforma Brunetta), in base alle quali l'amministrazione ha adottato una serie di provvedimenti finalizzati a dare compimento alle norme che gli enti locali sono tenuti a recepire.

In sede di programmazione, è stato sviluppato e predisposto il piano integrato degli obiettivi, finalizzato a formalizzare gli strumenti di misurazione della performance; la priorità perseguita dall'ente, considerato il percorso già sviluppato in materia di controlli interni ai sensi delle disposizioni di cui al D. Lgs. 286/1999 ed al D. Lgs. 267/2000, e tenuto conto delle dimensioni e delle disponibilità organizzative e finanziarie del Comune, è stata quella di ottimizzare l'impiego dei documenti e della reportistica già sviluppata nel suddetto percorso, integrandoli con gli elementi di novità previsti dalla Riforma Brunetta; tale impostazione ha comportato un più stretto raccordo tra i vari livelli decisionali dell'amministrazione, finalizzato a coordinare le priorità correlate alla performance organizzativa con quelle delle performance individuali.

Nel corso dell'esercizio si è proceduto alla verifica dello stato di attuazione dei programmi in occasione dell'approvazione del DUP 2021/2023. Al termine dell'esercizio, è stata avviata la raccolta delle informazioni consuntive correlate ai vari programmi ed obiettivi da conseguire; la relativa predisposizione delle schede di consuntivazione è stata delegata alla responsabilità di ciascun titolare apicale delle unità operative in cui si articola l'ente, per addivenire alla presente versione della relazione sulla performance. Inoltre gli obiettivi di produttività collettiva sono stati rendicontati insieme agli altri obiettivi contenuti nel piano della performance.

PIANO ESECUTIVO DI GESTIONE PARTE FINANZIARIA

CONSUNTIVO ESERCIZIO FINANZIARIO 2021

ENTRATA E SPESA PER RESPONSABILE

Capitolo	Articolo	Titolo	Tipologia	Categoria	Descrizione Capitolo	Responsabile	Previsione Iniziale	Previsione Definitiva	Accertamenti in Competenza	Reversali in Competenza
240	0	001	101	0199	TASSA CONCORSO A POSTI DI RUOLO	165688 - DIR. SETTORE SERVIZI CITTA' .	2.000,00	2.000,00	2.350,00	2.350,00
1045	0	002	101	0101	RIMBORSO DA MINISTERO DELLINTERNO PER CARTE D'IDENTITA ELETTRONICHE EMESSE	165688 - DIR. SETTORE SERVIZI CITTA' .	2.000,00	2.000,00	3.877,30	0,00
1049	0	002	101	0101	CONTRIBUTO MINISTERO SUPPORTO AI COMUNI SUBENTRO ANPR (ANAGRAFE NAZIONALE POPOLAZIONE RESIDENTE)	165688 - DIR. SETTORE SERVIZI CITTA' .	0,00	0,00	3.400,00	3.400,00
2020	0	003	100	0200	DIRITTI SEGRETERIA SU ATTI CONTRATTUALI	165688 - DIR. SETTORE SERVIZI CITTA' .	40.000,00	40.000,00	29.404,31	29.404,31
2030	0	003	100	0200	MESSI COMUNALI-PROV.NOTIFICA ATTI	165688 - DIR. SETTORE SERVIZI CITTA' .	2.000,00	2.000,00	2.360,03	2.360,03
2250	0	003	100	0200	DIRITTO FISSO ACCORDI SEPARAZIONE/DIVORZIO	165688 - DIR. SETTORE SERVIZI CITTA' .	1.000,00	1.000,00	416,00	352,00
2260	0	003	100	0200	DIRITTI SEGRETERIA SU ATTI ANAGRAFICI	165688 - DIR. SETTORE SERVIZI CITTA' .	3.500,00	3.500,00	4.212,47	3.797,77
2280	0	003	100	0200	PROV.IMP.BOLLO SU ATTI E CERTIF.ANAGRAFICI	165688 - DIR. SETTORE SERVIZI CITTA' .	32.000,00	32.000,00	13.037,92	12.861,92
2320	0	003	100	0200	DIRITTI SU CARTE D'IDENTITA'	165688 - DIR. SETTORE SERVIZI CITTA' .	18.000,00	18.000,00	29.161,06	28.799,86
2340	0	003	100	0200	DIRITTI RIMBORSO STAMPATI SERV.DEMOGRAFICI	165688 - DIR. SETTORE SERVIZI CITTA' .	3.500,00	3.500,00	3.867,30	2.776,30
3300	0	003	100	0200	PROVENTI SERVIZI CIMITERIALI	165688 - DIR. SETTORE SERVIZI CITTA' .	15.000,00	15.000,00	10.745,00	10.745,00
3340	0	003	100	0200	DIRITTI TRASPORTI FUNEBRI	165688 - DIR. SETTORE SERVIZI CITTA' .	40.000,00	40.000,00	37.999,16	37.999,16
3585	0	003	100	0300	CONCESSIONE LOCULI, CELLETTE, TOMBE CIMITERIALI	165688 - DIR. SETTORE SERVIZI CITTA' .	450.000,00	450.000,00	559.128,42	559.128,42
3620	3	003	100	0300	UTILIZZO SPAZI COMUNALI PER MATRIMONI	165688 - DIR. SETTORE SERVIZI CITTA' .	6.000,00	6.000,00	9.575,00	9.575,00
3751	0	003	100	0200	AMACQUE-CANONE E PROVENTI GESTIONE SPORTELLO INTEGRATO	165688 - DIR. SETTORE SERVIZI CITTA' .	10.000,00	10.000,00	7.682,00	3.847,00
3751	1	003	100	0200	BONUS ENERGIA - RIMBORSO MAGGIORI ONERI SOSTENUTI PER LA GESTIONE	165688 - DIR. SETTORE SERVIZI CITTA' .	2.000,00	2.000,00	2.263,28	2.263,28
3755	0	003	500	0100	RIMBORSI INAIL PER INFORTUNI	165688 - DIR. SETTORE SERVIZI CITTA' .	3.000,00	3.000,00	3.438,24	3.438,24
3760	1	003	500	0100	RIMBORSO ASSICURAZIONE SPESE TUTELA LEGALE DIPENDENTI E AMMINISTRATORI	165688 - DIR. SETTORE SERVIZI CITTA' .	10.000,00	10.000,00	0,00	0,00
3779	23	003	100	0200	COMPENSI ISTAT PER INDAGINI STATISTICHE	165688 - DIR. SETTORE SERVIZI CITTA' .	1.000,00	1.000,00	0,00	0,00
3790	0	003	500	0200	RIMBORSI PER ATTIVITA' C/TERZI DIPENDENTI COMUNAL	165688 - DIR. SETTORE SERVIZI CITTA' .	9.000,00	9.000,00	0,00	0,00
3790	1	003	500	0200	RIMBORSO PERSONALE IN ASPETTATIVA O COMANDO	165688 - DIR. SETTORE SERVIZI CITTA' .	54.000,00	54.000,00	46.628,31	30.611,44
3790	4	003	500	0200	RIMBORSO ISTAT PER CENSIMENTO POPOLAZIONE	165688 - DIR. SETTORE SERVIZI CITTA' .	5.100,00	5.100,00	2.689,40	2.564,40
TOTALE							709.100,00	709.100,00	772.235,20	746.274,13

Capitolo	Articolo	Titolo	Tipologia	Categoria	Descrizione Capitolo	Responsabile	Previsione Iniziale	Previsione Definitiva	Accertamenti in Competenza	Reversali in Competenza
49	0	001	101	0106	IMPOSTA MUNICIPALE PROPRIA - I.M.U.	165689 - DIR. SETTORE ECONOMICO-FINANZIARIO .	7.315.000,00	7.315.000,00	7.012.965,73	6.913.464,23
52	0	001	101	0106	IMPOSTA MUNICIPALE PROPRIA-IMU (ARRETRATI)	165689 - DIR. SETTORE ECONOMICO-FINANZIARIO .	0,00	211.937,00	439.387,29	439.387,29
53	0	001	101	0106	IMPOSTA MUNICIPALE PROPRIA - IMU (RECUPERO EVASIONE)	165689 - DIR. SETTORE ECONOMICO-FINANZIARIO .	950.000,00	950.000,00	1.283.875,85	541.250,31
70	0	001	101	0141	IMPOSTA DI SOGGIORNO	165689 - DIR. SETTORE ECONOMICO-FINANZIARIO .	60.000,00	60.000,00	28.142,00	16.529,00
101	0	001	101	0116	ADDIZIONALE COMUNALE I.R.P.E.F.	165689 - DIR. SETTORE ECONOMICO-FINANZIARIO .	4.820.000,00	4.820.000,00	4.835.901,04	4.835.901,04
211	0	001	101	0151	TARIFFA SUI RIFIUTI (TARI)	165689 - DIR. SETTORE ECONOMICO-FINANZIARIO .	4.062.000,00	4.086.500,00	4.005.822,86	3.055.242,46
212	0	001	101	0151	TARIFFA RIFIUTI - RECUPERO EVASIONE	165689 - DIR. SETTORE ECONOMICO-FINANZIARIO .	50.000,00	50.000,00	72.588,28	64.612,23
255	0	001	101	0176	TRIBUTO PER I SERVIZI INDIVISIBILI (TASI)	165689 - DIR. SETTORE ECONOMICO-FINANZIARIO .	0,00	0,00	802,00	802,00
255	1	001	101	0176	TRIBUTO PER I SERVIZI INDIVISIBILI (TASI)- ARRETRATI	165689 - DIR. SETTORE ECONOMICO-FINANZIARIO .	0,00	500,00	1.507,00	1.507,00
256	0	001	101	0176	TRIBUTO PER I SERVIZI INDIVISIBILI (TASI)- VIOLAZIONI	165689 - DIR. SETTORE ECONOMICO-FINANZIARIO .	0,00	150,00	976,00	976,00
306	0	001	301	0101	FONDO DI SOLIDARIETA' COMUNALE	165689 - DIR. SETTORE ECONOMICO-FINANZIARIO .	2.800.000,00	2.800.000,00	2.798.662,82	2.714.702,93
1035	0	002	101	0101	TRASFERIMENTO DALLO STATO RIMBORSO MINORI INTROITI ADDIZIONALE IRPEF	165689 - DIR. SETTORE ECONOMICO-FINANZIARIO .	240.000,00	240.000,00	234.032,72	161.479,70
1036	0	002	101	0101	TRASFERIMENTI STATALI INTEGRAZIONE GETTITO IMU	165689 - DIR. SETTORE ECONOMICO-FINANZIARIO .	67.500,00	67.500,00	66.736,67	66.590,37
1044	0	002	101	0101	TRASFERIMENTO STATALE AGEVOLAZIONE TARI 2021	165689 - DIR. SETTORE ECONOMICO-FINANZIARIO .	0,00	270.320,00	270.319,76	270.319,76
1050	0	002	101	0101	TRASFERIMENTO FONDO STATALE PER ESERCIZIO FUNZIONI FONDAMENTALI	165689 - DIR. SETTORE ECONOMICO-FINANZIARIO .	0,00	731.379,00	731.378,79	731.378,79
1051	0	002	101	0101	TRASFERIMENTO STATO COPERTURA ESENZIONI TOSAP - EMERGENZA COVID	165689 - DIR. SETTORE ECONOMICO-FINANZIARIO .	0,00	17.502,00	75.412,39	35.005,78
1052	0	002	101	0101	TRASFERIMENTO STATO RISTORO ESENZIONE IMU SETTORE TURISTICO - EMERGENZA COVID	165689 - DIR. SETTORE ECONOMICO-FINANZIARIO .	0,00	15.240,00	22.011,88	22.011,88
1053	0	002	101	0101	TRASFERIMENTO STATO SOSTEGNO GETTITO IMPOSTA DI SOGGIORNO	165689 - DIR. SETTORE ECONOMICO-FINANZIARIO .	0,00	22.620,00	41.751,56	41.751,56
1054	0	002	101	0101	TRASFERIMENTO COMPENSATIVO IMU RISORSE INCREMENTALI	165689 - DIR. SETTORE ECONOMICO-FINANZIARIO .	0,00	11.303,00	11.302,19	11.302,19
1055	0	002	101	0101	TRASFERIMENTO COMPENSATIVO IMU ESENZIONI VERSAMENTO PARTITE IVA	165689 - DIR. SETTORE ECONOMICO-FINANZIARIO .	0,00	0,00	136.674,58	136.674,58
1110	0	002	101	0101	TRASF. MINIST. BENI/ATT. CULTURALI X AMMORT. MUTUO IM	165689 - DIR. SETTORE ECONOMICO-FINANZIARIO .	12.900,00	12.900,00	0,00	0,00
1110	1	004	200	0600	CONTRIB. MINIST. BENI E ATTIVITA' CULTURALI PER RIMBORSO MUTUO	165689 - DIR. SETTORE ECONOMICO-FINANZIARIO .	0,00	0,00	12.895,01	12.895,01
1120	0	002	101	0101	QUOTA TRIBUTI STATALI PER PARTECIPAZIONE ATTIVITA' DI ACCERTAMENTO	165689 - DIR. SETTORE ECONOMICO-FINANZIARIO .	100.000,00	100.000,00	63.907,36	63.907,36
2174	0	003	100	0200	UFFICIO CATASTO-DIRITTI E RIMBORSI	165689 - DIR. SETTORE ECONOMICO-FINANZIARIO .	1.500,00	1.500,00	760,50	760,50
3398	0	003	100	0300	CANONE UNICO SULL'OCCUPAZIONE DI SPAZI PUBBLICI E SULL'ESPOSIZIONE PUBBLICITARIA	165689 - DIR. SETTORE ECONOMICO-FINANZIARIO .	500.000,00	500.000,00	574.057,29	443.433,29
3642	0	003	300	0300	INTERESSI ATTIVI DIVERSI	165689 - DIR. SETTORE ECONOMICO-FINANZIARIO .	1.000,00	1.000,00	8,33	8,33
3644	0	003	300	0300	INTERESSI MORA SU RUOLI COATTIVI	165689 - DIR. SETTORE ECONOMICO-FINANZIARIO .	10.000,00	10.000,00	7.367,29	7.367,29
3700	0	003	500	9900	INCENTIVO FUNZIONI TECNICHE	165689 - DIR. SETTORE ECONOMICO-FINANZIARIO .	30.000,00	81.000,00	51.697,55	51.697,55
3740	0	003	500	9900	I.V.A. A CREDITO ATTIVITA' COMMERCIALI	165689 - DIR. SETTORE ECONOMICO-FINANZIARIO .	350.000,00	350.000,00	291.863,56	291.863,56
3740	1	003	500	9900	I.V.A. A CREDITO ATTIVITA' COMMERCIALI DA INVERSIONE CONTABILE (REVERSE CHARGE)	165689 - DIR. SETTORE ECONOMICO-FINANZIARIO .	20.000,00	101.400,00	90.833,23	90.833,23
3750	0	003	500	0200	INTROITI E RIMBORSI DIVERSI	165689 - DIR. SETTORE ECONOMICO-FINANZIARIO .	30.000,00	30.000,00	93.904,02	57.170,37
3750	1	003	500	0200	RIMBORSO ONERI DI GARA SOSTENUTI DAL COMUNE	165689 - DIR. SETTORE ECONOMICO-FINANZIARIO .	10.000,00	10.000,00	0,00	0,00
3750	3	003	500	0200	ENTRATA DA RECUPERO IVA SPLIT ISTITUZIONALE	165689 - DIR. SETTORE ECONOMICO-FINANZIARIO .	0,00	8.358,00	8.357,00	0,00
3761	1	003	500	0100	INDENNIZZI DI ASSICURAZIONI SU BENI IMMOBILI	165689 - DIR. SETTORE ECONOMICO-FINANZIARIO .	10.000,00	10.000,00	32.150,00	32.150,00
3773	0	003	500	0200	RIMBORSO TIA SCUOLE MINISTERO PUBBLICA ISTRUZIONE	165689 - DIR. SETTORE ECONOMICO-FINANZIARIO .	30.000,00	30.000,00	30.548,61	30.548,61
3779	0	003	500	9900	INCASSI PER INADEMPIENZE CONTRATTUALI	165689 - DIR. SETTORE ECONOMICO-FINANZIARIO .	1.000,00	1.000,00	0,00	0,00
3790	2	003	500	0200	UFFICIO TRIBUTI RIMBORSI VARI	165689 - DIR. SETTORE ECONOMICO-FINANZIARIO .	200,00	200,00	120,78	120,78
3790	8	003	500	0200	RIVALSA QUOTA EX AGES COMUNE IN CONVENZIONE SEGRETERIA COMUNALE	165689 - DIR. SETTORE ECONOMICO-FINANZIARIO .	6.300,00	6.300,00	5.932,93	5.932,93
4378	0	004	200	0300	CONTRIBUTO AGLI INVESTIMENTI DA CERNUSCO VERDE PER ASSEGNAZIONE IMMOBILI A SEGUITO DI CESSATA ATTIVITA'	165689 - DIR. SETTORE ECONOMICO-FINANZIARIO .	0,00	370.000,00	370.000,00	370.000,00
TOTALE							21.477.400,00	23.293.609,00	23.704.654,87	21.519.577,91

Capitolo	Articolo	Titolo	Tipologia	Categoria	Descrizione Capitolo	Responsabile	Previsione Iniziale	Previsione Definitiva	Accertamenti in Competenza	Reversali in Competenza
1345	0	002	101	0102	CONTRIBUTO PLIS ALTRI COMUNI	165690 - DIR. SETTORE GESTIONE E CONTROLLO PATRIMONIO E MOBILITA' .	40.860,00	47.448,00	47.448,00	47.448,00
3341	0	003	100	0200	ENTRATA CONAI SU CICLO RIFIUTI	165690 - DIR. SETTORE GESTIONE E CONTROLLO PATRIMONIO E MOBILITA' .	300.000,00	300.000,00	363.097,50	363.097,50
3420	0	003	100	0300	AFFITTO CASERMA CARABINIERI -SERV.RIL.IVA	165690 - DIR. SETTORE GESTIONE E CONTROLLO PATRIMONIO E MOBILITA' .	17.000,00	17.000,00	16.764,70	9.733,61
3560	0	003	100	0300	RECUPERO AFFITTI ARRETRATI	165690 - DIR. SETTORE GESTIONE E CONTROLLO PATRIMONIO E MOBILITA' .	0,00	15.000,00	34.051,82	34.051,82
3570	0	003	100	0300	CANONE SOCIALE ALLOGGI E.R.P.	165690 - DIR. SETTORE GESTIONE E CONTROLLO PATRIMONIO E MOBILITA' .	450.000,00	450.000,00	418.984,05	186.795,75
3575	0	003	100	0300	AFFITTI BOX, POSTI AUTO E LOCALI DEPOSITO	165690 - DIR. SETTORE GESTIONE E CONTROLLO PATRIMONIO E MOBILITA' .	40.500,00	40.500,00	44.616,62	26.978,85
3590	0	003	100	0300	CONCESSIONE SPAZI PUBBLICITARI-SERV.RIL.IVA	165690 - DIR. SETTORE GESTIONE E CONTROLLO PATRIMONIO E MOBILITA' .	70.000,00	91.500,00	92.759,07	92.027,07
3620	0	003	100	0300	CONC.DI IMMOBILI POSA ANTENNE TELEFONICHE	165690 - DIR. SETTORE GESTIONE E CONTROLLO PATRIMONIO E MOBILITA' .	70.000,00	70.000,00	23.163,49	23.163,49
3620	1	003	500	0200	RIMBORSO USO IMMOBILI COMUNALI-SERV.RIL.IVA	165690 - DIR. SETTORE GESTIONE E CONTROLLO PATRIMONIO E MOBILITA' .	1.000,00	1.000,00	0,00	0,00
3620	2	003	100	0300	LOCAZIONE IMMOBILI AD USO DIVERSO DALL'ABITAZIONE - SERV.RIL.IVA	165690 - DIR. SETTORE GESTIONE E CONTROLLO PATRIMONIO E MOBILITA' .	175.000,00	175.000,00	166.449,10	122.227,88
3620	5	003	100	0300	CANONE CONCESSIONE SERVIZI - SERV. RIL. IVA	165690 - DIR. SETTORE GESTIONE E CONTROLLO PATRIMONIO E MOBILITA' .	0,00	0,00	189,10	0,00
3621	0	003	100	0300	PROVENTI DIRITTI ESCAVAZIONE	165690 - DIR. SETTORE GESTIONE E CONTROLLO PATRIMONIO E MOBILITA' .	0,00	0,00	42.000,00	42.000,00
3621	2	003	100	0300	PROVENTI SERVITU' E ALTRI PROVENTI CONCESS.BENI DEMANIALI	165690 - DIR. SETTORE GESTIONE E CONTROLLO PATRIMONIO E MOBILITA' .	2.000,00	2.000,00	625,55	625,55
3622	0	003	100	0300	FITTI TERRENI AGRICOLI	165690 - DIR. SETTORE GESTIONE E CONTROLLO PATRIMONIO E MOBILITA' .	18.000,00	18.000,00	20.500,94	12.509,11
3625	0	003	100	0300	CANONE AFFITTO PUNTO RISTORO BIBL. - SERV.RIL.IVA	165690 - DIR. SETTORE GESTIONE E CONTROLLO PATRIMONIO E MOBILITA' .	22.100,00	22.100,00	0,00	0,00
3756	0	003	100	0200	INTROITI PER VENDITA TESSERE BICIPARK-SERV.RIL.IVA	165690 - DIR. SETTORE GESTIONE E CONTROLLO PATRIMONIO E MOBILITA' .	2.500,00	2.500,00	1.285,00	1.285,00
3761	2	003	500	0100	INDENNIZZI DI ASSICURAZIONI SU BENI MOBILI	165690 - DIR. SETTORE GESTIONE E CONTROLLO PATRIMONIO E MOBILITA' .	10.000,00	11.000,00	18.605,49	18.605,49
3761	3	003	500	0100	ALTRI INDENNIZZI DI ASSICURAZIONI CONTRO I DANNI	165690 - DIR. SETTORE GESTIONE E CONTROLLO PATRIMONIO E MOBILITA' .	1.000,00	1.000,00	0,00	0,00
3774	0	003	500	0200	RIMBORSI VARI IMMOBILI IN LOCAZIONE	165690 - DIR. SETTORE GESTIONE E CONTROLLO PATRIMONIO E MOBILITA' .	20.000,00	20.000,00	3.433,63	2.035,13
3775	0	003	500	0200	RIMB.SPESE REGISTR.CONTRATTI IMM.COMUNALI	165690 - DIR. SETTORE GESTIONE E CONTROLLO PATRIMONIO E MOBILITA' .	7.000,00	8.250,00	8.250,00	3.820,70
3778	1	003	500	0200	RIMBORSO INQUILINI SPESE CONDOMINIALI	165690 - DIR. SETTORE GESTIONE E CONTROLLO PATRIMONIO E MOBILITA' .	130.000,00	130.000,00	239.630,16	113.040,28
3784	0	003	500	0200	RIMBORSO DA PRIVATI CONVENZIONE CAVE	165690 - DIR. SETTORE GESTIONE E CONTROLLO PATRIMONIO E MOBILITA' .	0,00	8.000,00	7.901,94	0,00
4255	0	004	200	0100	CONTRIBUTO STATO PER VILLA ALARI	165690 - DIR. SETTORE GESTIONE E CONTROLLO PATRIMONIO E MOBILITA' .	121.110,00	178.890,00	178.890,00	178.890,00
4308	0	004	200	0100	TRASFERIMENTO REGIONE ACCORDO DI PROGRAMMA VILLA ALARI	165690 - DIR. SETTORE GESTIONE E CONTROLLO PATRIMONIO E MOBILITA' .	0,00	25.000,00	25.000,00	0,00
TOTALE							1.498.070,00	1.634.188,00	1.753.646,16	1.278.335,23

Capitolo	Articolo	Titolo	Tipologia	Categoria	Descrizione Capitolo	Responsabile	Previsione Iniziale	Previsione Definitiva	Accertamenti in Competenza	Reversali in Competenza
1038	0	002	101	0101	FINANZIAMENTO MIUR - STISEMA EDUCATIVO 0-6 ANNI	165693 - DIRIGENTE SETTORE SERVIZI EDUCATIVI, COMMERCIO, EVENTI, CULTURA E SPORT .	200.000,00	200.000,00	223.080,34	0,00
1038	1	002	101	0101	CONTR.STATALE SERV.EDUCATIVI INFANZIA 0-3 ANNI ART.233 DL 34/2020	165693 - DIRIGENTE SETTORE SERVIZI EDUCATIVI, COMMERCIO, EVENTI, CULTURA E SPORT .	0,00	32.883,00	32.882,08	32.882,08
1043	0	002	101	0101	TRASFERIMENTO STATALE PER CENTRI ESTIVI	165693 - DIRIGENTE SETTORE SERVIZI EDUCATIVI, COMMERCIO, EVENTI, CULTURA E SPORT .	0,00	77.395,00	77.394,60	77.394,60
1179	0	002	101	0102	TRASF. REGIONALE ASILI NIDO GRATIS	165693 - DIRIGENTE SETTORE SERVIZI EDUCATIVI, COMMERCIO, EVENTI, CULTURA E SPORT .	50.000,00	50.000,00	2.684,36	0,00
1180	0	002	101	0102	CONTRIB.REG.LE GESTIONE ASILI NIDO	165693 - DIRIGENTE SETTORE SERVIZI EDUCATIVI, COMMERCIO, EVENTI, CULTURA E SPORT .	40.000,00	40.000,00	50.986,39	0,00
1182	0	002	101	0102	CONTRIBUTO REG.LE ASSISTENZA SCOLASTICA ALUNNI DISABILI 2 CICLO	165693 - DIRIGENTE SETTORE SERVIZI EDUCATIVI, COMMERCIO, EVENTI, CULTURA E SPORT .	220.700,00	220.700,00	189.367,50	189.367,50
1186	0	002	101	0102	CONTRIBUTO REGIONALE BANDO ESTATE	165693 - DIRIGENTE SETTORE SERVIZI EDUCATIVI, COMMERCIO, EVENTI, CULTURA E SPORT .	0,00	180.000,00	180.000,00	126.000,00
1240	0	002	101	0102	CONTRIB.REG.LE CENTRI RICREATIVI	165693 - DIRIGENTE SETTORE SERVIZI EDUCATIVI, COMMERCIO, EVENTI, CULTURA E SPORT .	4.000,00	4.000,00	0,00	0,00
1320	0	002	101	0102	CONTR.REG.CENTRO C.A.G.	165693 - DIRIGENTE SETTORE SERVIZI EDUCATIVI, COMMERCIO, EVENTI, CULTURA E SPORT .	15.500,00	15.500,00	5.400,84	0,00
1351	0	002	103	0301	SPONSORIZZAZIONE PROGETTO "CERNUSCO 2020"-SERV.RIL.IVA	165693 - DIRIGENTE SETTORE SERVIZI EDUCATIVI, COMMERCIO, EVENTI, CULTURA E SPORT .	18.300,00	18.300,00	25.916,45	7.616,45
1355	0	002	103	0301	SPONSORIZZAZIONE ATTIVITA' CULTURALI - SERV.RIL.IVA	165693 - DIRIGENTE SETTORE SERVIZI EDUCATIVI, COMMERCIO, EVENTI, CULTURA E SPORT .	10.000,00	10.000,00	0,00	0,00
1356	0	002	103	0301	SPONSORIZZAZIONE ATTIVITA' TURISTICHE - SERV.RIL.IVA	165693 - DIRIGENTE SETTORE SERVIZI EDUCATIVI, COMMERCIO, EVENTI, CULTURA E SPORT .	2.500,00	2.500,00	0,00	0,00
1357	0	002	103	0301	SPONSORIZZAZIONE FINALIZZATA A SPESE DI INFORMAZIONE E COMUNICAZIONE - SERV.RIL.IVA	165693 - DIRIGENTE SETTORE SERVIZI EDUCATIVI, COMMERCIO, EVENTI, CULTURA E SPORT .	10.000,00	10.000,00	0,00	0,00
1357	2	002	103	0301	SPONSORIZZAZIONI SPORT ED EVENTI	165693 - DIRIGENTE SETTORE SERVIZI EDUCATIVI, COMMERCIO, EVENTI, CULTURA E SPORT .	10.000,00	10.000,00	0,00	0,00
2564	0	003	100	0200	SERVIZIO PRE-SCUOLA-SERV.RIL.IVA-U CAP.5840/00	165693 - DIRIGENTE SETTORE SERVIZI EDUCATIVI, COMMERCIO, EVENTI, CULTURA E SPORT .	55.000,00	14.804,00	18.784,80	18.784,80
2580	0	003	100	0200	PROVENTI ATTIVITA' BIBLIOTECA	165693 - DIRIGENTE SETTORE SERVIZI EDUCATIVI, COMMERCIO, EVENTI, CULTURA E SPORT .	2.000,00	2.000,00	322,62	322,62
2605	0	003	100	0200	PROVENTI ATTIVITA' BIBLIOTECA - SERV.RIL.IVA	165693 - DIRIGENTE SETTORE SERVIZI EDUCATIVI, COMMERCIO, EVENTI, CULTURA E SPORT .	1.500,00	1.500,00	0,00	0,00
2650	0	003	100	0300	PROVENTI NOLEGGIO STRUTTURE COMUNALI	165693 - DIRIGENTE SETTORE SERVIZI EDUCATIVI, COMMERCIO, EVENTI, CULTURA E SPORT .	2.000,00	2.000,00	1.370,05	1.370,05
2740	0	003	100	0200	PROV. USO CONVENZ.IMP.SPORTIVI V. BOCCACCIO-SERV.RIL.IVA	165693 - DIRIGENTE SETTORE SERVIZI EDUCATIVI, COMMERCIO, EVENTI, CULTURA E SPORT .	10.000,00	10.000,00	3.429,00	0,00
2741	0	003	100	0200	PROVENTI PISTA PATTINAGGIO V.BOCCACCIO-SERV.RI	165693 - DIRIGENTE SETTORE SERVIZI EDUCATIVI, COMMERCIO, EVENTI, CULTURA E SPORT .	9.000,00	9.000,00	3.867,78	0,00
2743	1	003	100	0200	PROVENTI UTILIZZO IMPIANTI CENTRO SPORTIVO VIA BUONARROTI	165693 - DIRIGENTE SETTORE SERVIZI EDUCATIVI, COMMERCIO, EVENTI, CULTURA E SPORT .	53.000,00	53.000,00	21.325,38	0,00
2760	0	003	100	0200	PROV. UTENZE PALESTRE SOC.SPORTIVE-SERV.RIL.IVA	165693 - DIRIGENTE SETTORE SERVIZI EDUCATIVI, COMMERCIO, EVENTI, CULTURA E SPORT .	80.000,00	80.000,00	39.784,00	628,00
2760	1	003	100	0200	PROV. UTENZE PALESTRE ITSOS-SERV.RIL.IVA	165693 - DIRIGENTE SETTORE SERVIZI EDUCATIVI, COMMERCIO, EVENTI, CULTURA E SPORT .	13.500,00	13.500,00	11.297,25	0,00
2945	0	003	100	0200	RETTE FREQ.ASILI NIDO COM.LI - SERV.RIL.IVA	165693 - DIRIGENTE SETTORE SERVIZI EDUCATIVI, COMMERCIO, EVENTI, CULTURA E SPORT .	310.000,00	295.000,00	386.022,82	342.200,08
2950	0	003	100	0200	RETTE FREQ.ATTIVITA' RICREATIVE ESTIVE-SERV.RIL.I	165693 - DIRIGENTE SETTORE SERVIZI EDUCATIVI, COMMERCIO, EVENTI, CULTURA E SPORT .	128.000,00	79.500,00	79.405,50	79.405,50
2951	0	003	100	0200	RETTE FREQ.CENTRI DIURNI ESTIVI SC.MATERNE-SERV.R	165693 - DIRIGENTE SETTORE SERVIZI EDUCATIVI, COMMERCIO, EVENTI, CULTURA E SPORT .	55.000,00	31.990,00	31.632,00	31.632,00
2955	0	003	100	0200	ENTRATE SERVIZIO POST-SCUOLA INFANZIA-SERV.RIL.IVA	165693 - DIRIGENTE SETTORE SERVIZI EDUCATIVI, COMMERCIO, EVENTI, CULTURA E SPORT .	85.000,00	30.700,00	46.735,16	44.441,20
2956	0	003	100	0200	ENTRATE SERVIZIO POST-SCUOLA PRIMARIA-SERV.RIL.IVA	165693 - DIRIGENTE SETTORE SERVIZI EDUCATIVI, COMMERCIO, EVENTI, CULTURA E SPORT .	50.000,00	24.456,00	29.937,60	29.748,60
3393	0	003	100	0200	TARIFFA UTILIZZO AREA MERCATO E AREE ATTREZZATE-SER.RIL.IVA	165693 - DIRIGENTE SETTORE SERVIZI EDUCATIVI, COMMERCIO, EVENTI, CULTURA E SPORT .	5.000,00	5.000,00	5.574,51	4.529,51
3601	0	003	100	0300	AUDITORIUM E ALTRI IMMOBILI AD USO RICREATIVO-CULTURALE - PROVENTI UTILIZZO IMMOBILI SERV.RIL.IVA	165693 - DIRIGENTE SETTORE SERVIZI EDUCATIVI, COMMERCIO, EVENTI, CULTURA E SPORT .	3.000,00	3.000,00	300,00	300,00
3771	0	003	500	0200	RIMBORSO DA COMUNI PER FORNITURA LIBRI SCUOLE PRIMARIE	165693 - DIRIGENTE SETTORE SERVIZI EDUCATIVI, COMMERCIO, EVENTI, CULTURA E SPORT .	8.000,00	8.000,00	8.970,20	6.699,54
3776	0	003	500	0200	RIMBORSO PER SERVIZIO MENSA PERSONALE SCOLASTICO	165693 - DIRIGENTE SETTORE SERVIZI EDUCATIVI, COMMERCIO, EVENTI, CULTURA E SPORT .	60.000,00	60.000,00	60.919,67	60.919,67

Capitolo	Articolo	Titolo	Tipologia	Categoria	Descrizione Capitolo	Responsabile	Previsione Iniziale	Previsione Definitiva	Accertamenti in Competenza	Reversali in Competenza
3798	0	003	100	0200	PROVENTI DA ROYALTIES RISTORAZIONE	165693 - DIRIGENTE SETTORE SERVIZI EDUCATIVI, COMMERCIO, EVENTI, CULTURA E SPORT .	15.000,00	15.000,00	22.230,84	0,00
TOTALE							1.526.000,00	1.609.728,00	1.559.621,74	1.054.242,20

Capitolo	Articolo	Titolo	Tipologia	Categoria	Descrizione Capitolo	Responsabile	Previsione Iniziale	Previsione Definitiva	Accertamenti in Competenza	Reversali in Competenza
1048	0	002	101	0101	CONTRIBUTO STATALE PER L'INNOVAZIONE TECNOLOGICA E LA DIGITALIZZAZIONE	188233 - DIR. SETTORE INFRASTRUTTURE E URBANISTICA-ED.PRIVATA .	0,00	7.950,00	1.590,00	1.590,00
2150	0	003	500	0200	RIMBORSI SPESE DEMOLIZIONE OPERE ABUSIVE	188233 - DIR. SETTORE INFRASTRUTTURE E URBANISTICA-ED.PRIVATA .	30.000,00	30.000,00	0,00	0,00
2151	0	003	500	0200	RIMBORSO SPESE INTERVENTO SOSTITUTIVO SU BENI DI TERZI	188233 - DIR. SETTORE INFRASTRUTTURE E URBANISTICA-ED.PRIVATA .	0,00	0,00	77.593,97	0,00
2180	0	003	100	0200	DIRITTI RIMBORSO STAMPATI UFF. TECNICO	188233 - DIR. SETTORE INFRASTRUTTURE E URBANISTICA-ED.PRIVATA .	25.000,00	25.000,00	26.628,00	26.628,00
2181	0	003	100	0200	DIRITTI SEGRETERIA SU ATTI UFF. TECNICO	188233 - DIR. SETTORE INFRASTRUTTURE E URBANISTICA-ED.PRIVATA .	40.000,00	40.000,00	41.944,41	41.944,41
2200	0	003	100	0200	DIRITTI TECNICI	188233 - DIR. SETTORE INFRASTRUTTURE E URBANISTICA-ED.PRIVATA .	100.000,00	100.000,00	112.046,07	110.664,15
2780	1	003	100	0200	PROVENTI PARCHEGGI DIVERSI	188233 - DIR. SETTORE INFRASTRUTTURE E URBANISTICA-ED.PRIVATA .	238.000,00	238.000,00	237.900,00	0,00
2780	3	003	100	0200	PROVENTI RILASCIO PASS PARCHEGGI	188233 - DIR. SETTORE INFRASTRUTTURE E URBANISTICA-ED.PRIVATA .	4.000,00	4.000,00	3.550,00	3.540,00
2850	0	003	100	0200	ONERI CONVENZIONALI PER COMUNICAZIONE PIANIFIC. URBANISTICA	188233 - DIR. SETTORE INFRASTRUTTURE E URBANISTICA-ED.PRIVATA .	10.000,00	10.000,00	4.000,00	4.000,00
3395	0	003	100	0300	CANONE DI CONCESSIONE GAS METANO RIL.IVA	188233 - DIR. SETTORE INFRASTRUTTURE E URBANISTICA-ED.PRIVATA .	480.000,00	480.000,00	442.279,78	442.279,78
3397	0	003	100	0300	CANONE CONCESSIONE PISCINA COMUNALE - RIL.IVA	188233 - DIR. SETTORE INFRASTRUTTURE E URBANISTICA-ED.PRIVATA .	2.000,00	2.000,00	1.365,79	0,00
3778	0	003	100	0200	RIMBORSO SPESE TECNICHE E DIRITTI FORMAZIONE PIANI E PROGRAMMI	188233 - DIR. SETTORE INFRASTRUTTURE E URBANISTICA-ED.PRIVATA .	30.000,00	30.000,00	15.458,78	15.458,78
3778	2	003	500	0200	RIMBORSI SPESE DIVERSE - CONVENZIONI URBANISTICHE E PIANI ATTUATIVI - SPESE A CARICO DELL'OPERATORE	188233 - DIR. SETTORE INFRASTRUTTURE E URBANISTICA-ED.PRIVATA .	120.000,00	120.000,00	31.216,26	31.216,26
3779	1	003	500	0200	RIMBORSI SPESE SOPRALLUOGHI E VISITE COLLAUDO	188233 - DIR. SETTORE INFRASTRUTTURE E URBANISTICA-ED.PRIVATA .	200,00	200,00	0,00	0,00
3790	3	003	500	9900	CONTO ENERGIA - IMPIANTI FOTOVOLTAICI	188233 - DIR. SETTORE INFRASTRUTTURE E URBANISTICA-ED.PRIVATA .	20.000,00	20.000,00	29.183,48	29.183,48
3792	6	003	100	0200	CONTRIBUTO DA GESTORE SERVIZI ENERGETICI PER ENERGIA ECCEDENTE DA IMPIANTI FOTOVOLTAICI	188233 - DIR. SETTORE INFRASTRUTTURE E URBANISTICA-ED.PRIVATA .	3.000,00	3.000,00	4.927,48	4.927,48
3801	0	003	500	0200	STUDIO COMUNALE RISCHIO IDRAULICO-CONTRIBUTO CAP	188233 - DIR. SETTORE INFRASTRUTTURE E URBANISTICA-ED.PRIVATA .	19.009,00	19.009,00	19.009,00	19.009,00
3900	0	003	500	9900	CANONE DA OBBLIGO CONVENZIONALE P.I.I. EX AREA LANAR	188233 - DIR. SETTORE INFRASTRUTTURE E URBANISTICA-ED.PRIVATA .	15.000,00	15.000,00	15.030,00	15.030,00
4060	0	004	400	0100	PROVENTI TRASFORMAZIONE DIRITTI DI SUPERFICIE	188233 - DIR. SETTORE INFRASTRUTTURE E URBANISTICA-ED.PRIVATA .	50.000,00	253.138,00	256.943,87	256.943,87
4062	1	004	400	0100	CONGUAGLI CONCESSIONI LOTTO CE 16BIS	188233 - DIR. SETTORE INFRASTRUTTURE E URBANISTICA-ED.PRIVATA .	0,00	0,00	990,41	990,41
4260	0	004	200	0100	CONTRIBUTO STATALE EFFICIENTAMENTO ENERGETICO	188233 - DIR. SETTORE INFRASTRUTTURE E URBANISTICA-ED.PRIVATA .	130.000,00	0,00	0,00	0,00
4300	0	004	200	0100	CONTRIBUTO REGIONE PER OPERE PUBBLICHE	188233 - DIR. SETTORE INFRASTRUTTURE E URBANISTICA-ED.PRIVATA .	0,00	543.341,14	563.988,14	543.341,14
4301	0	004	300	1000	CONTRIBUTO REGIONE ELIM. BARRIERE ARCHIT. EDIFICI PRIVATI	188233 - DIR. SETTORE INFRASTRUTTURE E URBANISTICA-ED.PRIVATA .	50.000,00	50.000,00	24.576,72	24.576,72
4320	0	004	500	0100	PROVENTI ONERI URBANIZZAZIONE PRIMARIA	188233 - DIR. SETTORE INFRASTRUTTURE E URBANISTICA-ED.PRIVATA .	90.000,00	279.149,00	382.695,36	382.695,36
4320	1	004	500	0100	PROVENTI ONERI URBANIZZAZIONE SECONDARIA	188233 - DIR. SETTORE INFRASTRUTTURE E URBANISTICA-ED.PRIVATA .	474.114,00	564.114,00	678.852,01	678.852,01
4320	2	004	500	0100	PROVENTI COSTO DI COSTRUZIONE	188233 - DIR. SETTORE INFRASTRUTTURE E URBANISTICA-ED.PRIVATA .	620.517,00	669.293,00	827.237,65	827.237,65
4320	3	004	500	0100	PROVENTI ONERI DA SMALTIMENTO RIFIUTI	188233 - DIR. SETTORE INFRASTRUTTURE E URBANISTICA-ED.PRIVATA .	128.298,00	128.298,00	11.887,99	11.887,99
4320	4	004	500	0100	PROVENTI RECUPERO SOTTOTETTI	188233 - DIR. SETTORE INFRASTRUTTURE E URBANISTICA-ED.PRIVATA .	5.000,00	5.000,00	0,00	0,00
4320	6	004	500	0100	PROVENTI SANZIONI REGOLAMENTI EDILIZI	188233 - DIR. SETTORE INFRASTRUTTURE E URBANISTICA-ED.PRIVATA .	15.000,00	84.382,00	152.818,42	152.818,42
4320	7	004	500	0100	INTERESSI SU RATEIZZAZIONE ONERI DI URBANIZZAZIONE	188233 - DIR. SETTORE INFRASTRUTTURE E URBANISTICA-ED.PRIVATA .	8.000,00	8.000,00	594,36	594,36
4320	8	004	500	0100	PROVENTI SANZIONI PAESAGGISTICHE	188233 - DIR. SETTORE INFRASTRUTTURE E URBANISTICA-ED.PRIVATA .	1.000,00	1.000,00	0,00	0,00
4320	9	004	500	0100	MAGGIORAZIONE CONTRIBUTI ART. 43 C.2 BIS) L.R. 12/2005	188233 - DIR. SETTORE INFRASTRUTTURE E URBANISTICA-ED.PRIVATA .	104.171,00	104.171,00	0,00	0,00

Capitolo	Articolo	Titolo	Tipologia	Categoria	Descrizione Capitolo	Responsabile	Previsione Iniziale	Previsione Definitiva	Accertamenti in Competenza	Reversali in Competenza
4320	10	004	500	0100	MAGGIORAZIONE COSTO DI COSTRUZIONE L.R. 31/2014 - SPESA CAP.12141/0	188233 - DIR. SETTORE INFRASTRUTTURE E URBANISTICA-ED.PRIVATA .	3.500,00	3.500,00	0,00	0,00
4321	0	004	500	0100	ONERI URBANIZZAZIONE PRIMARIA E SECONDARIA PER A7_56	188233 - DIR. SETTORE INFRASTRUTTURE E URBANISTICA-ED.PRIVATA .	130.568,71	130.568,71	0,00	0,00
4321	5	004	500	0100	ONERI VINCOLATI STRU.ATTUATIVO A6_5 VIA TORINO-ROTATOIA TORINO/BRESCIA	188233 - DIR. SETTORE INFRASTRUTTURE E URBANISTICA-ED.PRIVATA .	293.587,00	293.587,00	0,00	0,00
4321	6	004	500	0100	ONERI VINCOLATI STRUM.ATTUATIVO M2_2 VIA VERDI/TOSCANINI - URBANIZZAZIONI SECONDARIE	188233 - DIR. SETTORE INFRASTRUTTURE E URBANISTICA-ED.PRIVATA .	97.011,00	97.011,00	0,00	0,00
4322	0	004	500	0100	ENTRATE PERMESSI DA COSTRUIRE DESTINATI AL FINANZIAMENTO DI OPERE A SCOMPUTO	188233 - DIR. SETTORE INFRASTRUTTURE E URBANISTICA-ED.PRIVATA .	5.274.262,00	5.274.262,00	0,00	0,00
4329	0	004	500	0100	MONETIZZAZIONI AREE	188233 - DIR. SETTORE INFRASTRUTTURE E URBANISTICA-ED.PRIVATA .	0,00	57.564,00	65.436,55	65.436,55
4359	0	004	500	0400	RIMBORSO PARROCCHIA PIAZZA SCHUSTER	188233 - DIR. SETTORE INFRASTRUTTURE E URBANISTICA-ED.PRIVATA .	0,00	14.406,00	14.406,18	14.406,18
4360	3	004	500	0400	PROVENTI DERIVANTI DA SVINCOLO CONVENZIONI PIP	188233 - DIR. SETTORE INFRASTRUTTURE E URBANISTICA-ED.PRIVATA .	30.000,00	30.000,00	0,00	0,00
4366	0	004	200	0300	CONTRIBUTI DA PRIVATI PER ACQUISIZ.AREE A TITOLO GRATUITO PER INFRASTRUTT.STRADALI E PARCHEGGI PREVISTE DA STRUMENTI URBAN.ATTUATI	188233 - DIR. SETTORE INFRASTRUTTURE E URBANISTICA-ED.PRIVATA .	0,00	491.298,00	261.423,00	261.423,00
4366	3	004	200	0300	CONTRIBUTI DA PRIVATI PER ACQUISIZ. AREE A TITOLO GRATUITO PER PARCHI	188233 - DIR. SETTORE INFRASTRUTTURE E URBANISTICA-ED.PRIVATA .	0,00	433.005,00	158.136,00	158.136,00
4367	0	004	200	0300	CONTRIBUTI DA PRIVATI PER OPERE PUBBLICHE (CESSIONE OPERE A SCOMPUTO)	188233 - DIR. SETTORE INFRASTRUTTURE E URBANISTICA-ED.PRIVATA .	0,00	0,00	2.290,53	2.290,53
4377	0	004	200	0300	TRASFERIMENTI DA PRIVATI PER CONVENZIONI	188233 - DIR. SETTORE INFRASTRUTTURE E URBANISTICA-ED.PRIVATA .	460.463,00	460.463,00	0,00	0,00
TOTALE							9.101.700,71	11.119.709,85	4.466.000,21	4.127.101,53

Capitolo	Articolo	Titolo	Tipologia	Categoria	Descrizione Capitolo	Responsabile	Previsione Iniziale	Previsione Definitiva	Accertamenti in Competenza	Reversali in Competenza
103	0	001	104	0499	CINQUE PER MILLE - ARRETRATI	169161 - DIRIGENTE SETTORE SERVIZI SOCIALI .	20.000,00	29.022,00	29.022,78	29.022,78
1040	0	002	101	0101	TRASFERIMENTO STATALE PER EMERGENZA ALIMENTARE -COVID-19	169161 - DIRIGENTE SETTORE SERVIZI SOCIALI .	0,00	145.989,00	145.988,98	145.988,98
1046	0	002	101	0101	FINANZIAMENTO MINISTERO BANDO STEM (PARI OPPORTUNITA' E FAMIGLIA)	169161 - DIRIGENTE SETTORE SERVIZI SOCIALI .	15.000,00	15.000,00	0,00	0,00
1056	0	002	101	0101	TRASFERIMENTO FONDO NAZIONE ACCOGLIENZA MINORI STRANIERI NON ACCOMPAGNATI	169161 - DIRIGENTE SETTORE SERVIZI SOCIALI .	0,00	9.585,00	9.585,00	1.305,00
1123	0	002	101	0101	CONTRIBUTO MINISTERIALE FONDO NAZIONALE POVERTA' - PDZ	169161 - DIRIGENTE SETTORE SERVIZI SOCIALI .	322.000,00	322.000,00	596.773,23	596.773,23
1172	0	002	101	0102	CONTRIB. REG. FONDO MOROSITA' INCOLPEVOLE	169161 - DIRIGENTE SETTORE SERVIZI SOCIALI .	1.000,00	1.000,00	57.742,23	57.742,23
1173	0	002	101	0102	CONTRIBUTO DI SOLIDARIETA' PER SERVIZI ABITATIVI PUBBLICI	169161 - DIRIGENTE SETTORE SERVIZI SOCIALI .	10.000,00	33.300,00	33.300,00	33.300,00
1183	0	002	101	0102	CONTR.REGIONALE PER SERVIZIO TRASPORTO ALUNNI DISABILI 2 CICLO	169161 - DIRIGENTE SETTORE SERVIZI SOCIALI .	15.000,00	15.000,00	18.572,50	13.617,48
1188	1	002	101	0101	CONTRIBUTO MINISTERIALE PON INCLUSIONE-PDZ	169161 - DIRIGENTE SETTORE SERVIZI SOCIALI .	50.000,00	50.000,00	49.999,95	8.588,25
1190	0	002	101	0102	CONTR.REG.ASS. DOMICILIARE MINORI	169161 - DIRIGENTE SETTORE SERVIZI SOCIALI .	20.000,00	20.000,00	39.210,05	0,00
1190	3	002	101	0102	CONTRIBUTI REGIONALI AFFIDI MINORI L.R. 1/86	169161 - DIRIGENTE SETTORE SERVIZI SOCIALI .	91.000,00	121.000,00	156.565,40	51.181,89
1200	0	002	101	0102	CONTRIB.REG.LE ASSISTENZA DOMICILIARE ANZIANI	169161 - DIRIGENTE SETTORE SERVIZI SOCIALI .	95.000,00	95.000,00	47.551,05	0,00
1322	0	002	101	0102	CONTRIBUTO REGIONALE PACCHETTO FAMIGLIA-PDZ	169161 - DIRIGENTE SETTORE SERVIZI SOCIALI .	0,00	452.126,00	352.126,00	352.126,00
1323	0	002	101	0102	CONTRIBUTO REGIONALE PER DOTE INFANZIA-pdz	169161 - DIRIGENTE SETTORE SERVIZI SOCIALI .	100.000,00	0,00	0,00	0,00
1324	0	002	101	0102	CONTRIBUTO REGIONALE DGR DOPO DI NOI-PDZ	169161 - DIRIGENTE SETTORE SERVIZI SOCIALI .	120.000,00	120.000,00	118.127,77	95.262,17
1326	0	002	101	0102	CONTRIBUTO REGIONALE GESTIONE VOUCHER AUTONOMIA-PDZ	169161 - DIRIGENTE SETTORE SERVIZI SOCIALI .	30.000,00	30.000,00	0,00	0,00
1331	0	002	101	0102	CONTRIBUTO REGIONALE PER POLITICHE SOCIALI - FNPS PDZ	169161 - DIRIGENTE SETTORE SERVIZI SOCIALI .	575.340,00	732.796,00	705.795,33	705.795,33
1332	0	002	101	0102	CONTRIBUTO REGIONALE PER FONDO SOCIALE EX CIRCOLARE 4 PDZ	169161 - DIRIGENTE SETTORE SERVIZI SOCIALI .	400.000,00	771.181,00	721.275,46	191.142,34
1333	0	002	101	0102	DISTRETTO 4 CONTRIBUTI REGIONALI MISURA 6	169161 - DIRIGENTE SETTORE SERVIZI SOCIALI .	0,00	88.034,00	88.033,51	88.033,51
1334	0	002	101	0102	FONDO PDZ PER NON AUTOSUFFICIENZE	169161 - DIRIGENTE SETTORE SERVIZI SOCIALI .	306.000,00	462.268,00	462.267,77	263.966,27
1335	0	002	101	0102	DISTRETTO 4 - CONTRIBUTO REGIONALE EMERGENZE ABITATIVE	169161 - DIRIGENTE SETTORE SERVIZI SOCIALI .	377.242,00	425.859,00	468.768,00	468.768,00
1336	0	002	101	0102	DISTRETTO 4 - CONTRIBUTO REGIONALE ASSISTENTI FAMILIARI	169161 - DIRIGENTE SETTORE SERVIZI SOCIALI .	10.000,00	10.000,00	0,00	0,00
1343	0	002	101	0102	RIMBORSI DA COMUNI PER INTERVENTI SOCIALI	169161 - DIRIGENTE SETTORE SERVIZI SOCIALI .	0,00	0,00	2.100,00	2.100,00
1346	0	002	101	0102	ENTRATE COMUNI PER SPESE PDZ	169161 - DIRIGENTE SETTORE SERVIZI SOCIALI .	0,00	0,00	4.200,00	4.200,00
1367	0	002	103	0302	CONTRIBUTI DA PRIVATI PER COPROGETTAZIONI - PDZ	169161 - DIRIGENTE SETTORE SERVIZI SOCIALI .	0,00	1.000,00	1.000,00	500,00
2980	0	003	100	0200	PROVENTI DA COMUNI INSERIMENTO C.D.D. DI PERSONE CON DISABILITA' -SERV.RIL.IVA	169161 - DIRIGENTE SETTORE SERVIZI SOCIALI .	65.000,00	72.800,00	72.831,82	32.700,00
3018	0	003	100	0200	RETTE HOUSING SOCIALE	169161 - DIRIGENTE SETTORE SERVIZI SOCIALI .	1.000,00	1.000,00	232,68	0,00
3019	0	003	100	0200	PROVENTI DA PASTI DOMICILIARI PER ANZIANI RIL.IVA	169161 - DIRIGENTE SETTORE SERVIZI SOCIALI .	20.000,00	20.000,00	20.536,87	14.534,04
3022	0	003	500	0200	RIMBORSO RETTE MINORI IN COMUNITA'	169161 - DIRIGENTE SETTORE SERVIZI SOCIALI .	0,00	3.000,00	6.000,00	4.000,00
3100	0	003	100	0200	RETTE DA PRIVATI PER FREQ. CDD.-SERV.RIL.IVA	169161 - DIRIGENTE SETTORE SERVIZI SOCIALI .	87.000,00	81.700,00	67.659,63	47.960,17
3160	0	003	100	0200	RETTE VACANZE CENTRO DIURNO DISABILI-SERV.RIL.IVA	169161 - DIRIGENTE SETTORE SERVIZI SOCIALI .	2.500,00	0,00	0,00	0,00
3265	0	003	100	0200	PERSONE CON DISABILITA'-RECUPERO INTERV.SOCIO ASS.-SERV.RIL.	169161 - DIRIGENTE SETTORE SERVIZI SOCIALI .	11.000,00	11.000,00	17.143,10	11.764,02
3621	3	003	100	0300	CANONE CONCESSIONE ORTI SOCIALI	169161 - DIRIGENTE SETTORE SERVIZI SOCIALI .	6.000,00	6.000,00	5.425,25	4.260,79
3779	6	003	100	0200	RECUPERO RETTE TRASPORTO SPECIALE SERV. SOCIALI-SER.RIL.IVA	169161 - DIRIGENTE SETTORE SERVIZI SOCIALI .	7.000,00	7.000,00	1.562,16	411,21
3779	8	003	100	0200	PROVENTI SERV. ASSIST.DOMICILIARE ANZIANI-SER.RIL.IVA	169161 - DIRIGENTE SETTORE SERVIZI SOCIALI .	47.000,00	47.000,00	17.557,31	9.061,31
3779	9	003	100	0200	RECUPERO RETTE RICOVERO ANZIANI E DISABILI-SER.RIL.IVA	169161 - DIRIGENTE SETTORE SERVIZI SOCIALI .	30.000,00	30.000,00	19.220,73	17.569,31
3779	10	003	500	0200	RIMBORSO SPESE UTENZE HOUSING SOCIALE	169161 - DIRIGENTE SETTORE SERVIZI SOCIALI .	1.500,00	1.500,00	1.069,85	0,00
3791	2	003	100	0200	RIMBORSI STRUTTURE PER DISABILI DA COMUNI	169161 - DIRIGENTE SETTORE SERVIZI SOCIALI .	0,00	0,00	1.122,98	0,00
TOTALE							2.835.582,00	4.231.160,00	4.338.367,39	3.251.674,31

Capitolo	Articolo	Titolo	Tipologia	Categoria	Descrizione Capitolo	Responsabile	Previsione Iniziale	Previsione Definitiva	Accertamenti in Competenza	Reversali in Competenza
1174	0	002	101	0102	TRASFERIMENTO DA REGIONE SANZIONI AMM.VE COVID-19	165695 - SEGRETARIO GENERALE .	0,00	0,00	13.773,34	10.173,34
2400	2	003	200	0200	CONTRAVVENZIONI REGOLAMENTI COM.LI (FAMIGLIE)	165695 - SEGRETARIO GENERALE .	10.000,00	10.000,00	5.148,67	3.190,67
2400	3	003	200	0300	CONTRAVVENZIONI REGOLAMENTI COM.LI (IMPRESE)	165695 - SEGRETARIO GENERALE .	0,00	0,00	6.876,00	3.210,00
2420	2	003	200	0200	CONTRAVVENZIONE CODICE DELLA STRADA ART. 142 D.L.S.285/1992 (DA FAMIGLIE)	165695 - SEGRETARIO GENERALE .	100.000,00	100.000,00	176.194,49	136.512,21
2420	3	003	200	0300	CONTRAVVENZIONE CODICE DELLA STRADA ART. 142 D.L.S.285/1992 (DA IMPRESE)	165695 - SEGRETARIO GENERALE .	30.000,00	30.000,00	42.308,00	33.228,80
2430	1	003	200	0200	CONTRAVVENZIONI CODICE DELLA STRADA (FAMIGLIE)	165695 - SEGRETARIO GENERALE .	1.500.000,00	1.500.000,00	1.373.075,02	691.715,11
2430	2	003	200	0300	CONTRAVVENZIONI CODICE DELLA STRADA (IMPRESE)	165695 - SEGRETARIO GENERALE .	250.000,00	250.000,00	277.125,64	132.213,16
3754	0	003	500	9900	INTROITI DA TRANSAZIONI	165695 - SEGRETARIO GENERALE .	1.000,00	1.000,00	0,00	0,00
3759	0	003	500	0200	RIMBORSO DA PRIVATI PER CAUSE LEGALI	165695 - SEGRETARIO GENERALE .	15.000,00	15.000,00	15.541,18	2.948,22
3779	2	003	500	0200	VIGILANZA URBANA RIMBORSI VARI	165695 - SEGRETARIO GENERALE .	9.000,00	9.000,00	5.272,80	5.272,80
3779	3	003	500	9900	RECUPERO SPESE CUSTODIA VEICOLI	165695 - SEGRETARIO GENERALE .	15.000,00	15.000,00	1.016,90	0,00
3779	4	003	500	0200	RIMBORSO SPESE SPEDIZIONE SANZIONI CODICE DELLA STRADA	165695 - SEGRETARIO GENERALE .	300.000,00	300.000,00	326.779,80	198.001,06
TOTALE							2.230.000,00	2.230.000,00	2.243.111,84	1.216.465,37

Capitolo	Articolo	Miss	Programma	Titolo	Macroaggr	Descrizione Capitolo	Responsabile	Previsione Iniziale	Previsione Definitiva	Impegni in Competenza	Mandati in Competenza
1933	0	01	05	1	103	GESTIONE BENI DEMANIALI PERSONALE - MISSIONI	165688 - DIR. SETTORE SERVIZI CITTA'.	100,00	100,00	0,00	0,00
2003	0	01	05	1	103	OPERAI INDENNITA' DI MISSIONE	165688 - DIR. SETTORE SERVIZI CITTA'.	20,00	20,00	0,00	0,00
2323	0	01	05	1	102	IRAP OPERAI MANT.PATRIMONIO	165688 - DIR. SETTORE SERVIZI CITTA'.	6.967,00	7.188,00	7.083,16	7.083,16
2360	0	01	06	1	101	UFF.TECNICO-PERS.-RETRIBUZIONI	165688 - DIR. SETTORE SERVIZI CITTA'.	201.559,00	194.765,00	168.733,57	168.733,57
2360	15	01	06	1	101	UFF. TECNICO - ASSEGNI NUCLEO FAMILIARE	165688 - DIR. SETTORE SERVIZI CITTA'.	850,00	850,00	850,00	850,00
2380	0	01	06	1	101	UFF.TECNICO-PERS.ONERI CARICO ENTE	165688 - DIR. SETTORE SERVIZI CITTA'.	71.858,00	65.539,00	61.141,83	61.141,83
2470	0	01	06	1	101	UFF. TECNICO - FONDO POSIZIONE ORGANIZZATIVA	165688 - DIR. SETTORE SERVIZI CITTA'.	15.232,00	15.232,00	15.232,00	15.232,00
2480	0	01	06	1	101	UFF.TECNICO-PERSONALE-FONDO INCENTIVANTE	165688 - DIR. SETTORE SERVIZI CITTA'.	17.056,00	15.056,00	11.532,52	11.532,52
2480	1	01	06	1	101	UFF.TECNICO-PERSONALE-STRORDINARIO	165688 - DIR. SETTORE SERVIZI CITTA'.	930,00	752,36	260,38	260,38
2483	0	01	06	1	101	RETRIBUZIONE RISULTATO DIRIGENTE SETTORE LL.PP	165688 - DIR. SETTORE SERVIZI CITTA'.	4.500,00	10.067,00	10.066,36	10.066,36
2483	20	01	06	1	110	FPV RISULTATO E RETRIBUZIONI ANNO PRECEDENTE - SETTORE LL.PP	165688 - DIR. SETTORE SERVIZI CITTA'.	14.085,00	38.085,00	0,00	0,00
2500	0	01	06	1	101	SERV.GARE, APPALTI E ACQUISTI-PERSONALE RETRIBUZIONI	165688 - DIR. SETTORE SERVIZI CITTA'.	122.330,00	113.020,00	110.032,36	110.032,36
2500	1	01	06	1	101	SERV.GARE, APPALTI E ACQUISTI-ONERI CARICO ENTE	165688 - DIR. SETTORE SERVIZI CITTA'.	37.919,00	35.748,00	33.680,66	33.680,66
2500	2	01	06	1	101	SERV.GARE, APPALTI E ACQUISTI-FONDO INCENTIVANTE	165688 - DIR. SETTORE SERVIZI CITTA'.	11.347,00	10.647,00	9.609,61	9.609,61
2500	3	01	06	1	101	SERV.GARE, APPALTI E ACQUISTI-STRORDINARI	165688 - DIR. SETTORE SERVIZI CITTA'.	156,00	356,00	138,91	138,91
2500	4	01	06	1	101	SERV.GARE, APPALTI E ACQUISTI-FONDO POSIZIONE ORGANIZZATIVA	165688 - DIR. SETTORE SERVIZI CITTA'.	8.268,00	8.268,00	7.358,44	7.358,44
2501	0	01	06	1	103	SERV.GARE, APPALTI E ACQUISTI-MISSIONI	165688 - DIR. SETTORE SERVIZI CITTA'.	30,00	30,00	0,00	0,00
2805	0	01	06	1	103	UFFICIO TECNICO INDENN. DI MISSIONE	165688 - DIR. SETTORE SERVIZI CITTA'.	60,00	60,00	0,00	0,00
2997	0	01	06	1	102	IRAP UFFICIO TECNICO	165688 - DIR. SETTORE SERVIZI CITTA'.	20.418,00	20.930,00	18.344,24	18.344,24
2997	1	01	06	1	102	IRAP GARE, APPALTI E ACQUISTI	165688 - DIR. SETTORE SERVIZI CITTA'.	11.994,00	11.314,00	10.817,48	10.817,48
3080	0	01	07	1	101	SERVIZI DEMOGR.-PERS.-RETRIBUZIONI	165688 - DIR. SETTORE SERVIZI CITTA'.	320.831,00	305.831,00	283.273,96	283.273,96
3080	15	01	07	1	101	SERVIZI DEMOGRAFICI - ASSEGNI NUCLEO FAMILIARE	165688 - DIR. SETTORE SERVIZI CITTA'.	720,00	720,00	699,06	699,06
3100	0	01	07	1	101	SERVIZI DEMOGR.-PERS.-ONERI CARICO ENTE	165688 - DIR. SETTORE SERVIZI CITTA'.	102.052,00	92.405,00	87.253,03	87.253,03
3180	0	01	07	1	101	SERVIZI DEMOGR.-PERS.-FONDO INCENTIVANTE	165688 - DIR. SETTORE SERVIZI CITTA'.	35.469,00	42.806,44	36.751,74	36.751,74
3180	1	01	07	1	101	SERVIZI DEMOGR.-PERSONALE-STRORDINARIO	165688 - DIR. SETTORE SERVIZI CITTA'.	1.452,00	980,82	787,23	787,23
3180	2	01	07	1	101	SERVIZI DEMOGR.-FONDO POSIZIONE ORGANIZZATIVA	165688 - DIR. SETTORE SERVIZI CITTA'.	5.062,00	5.062,00	3.368,41	3.368,41
3180	20	01	07	1	110	FPV RISULTATO E RETRIBUZIONE ANNO PRECEDENTE - SERV.DEMOGRAFICI	165688 - DIR. SETTORE SERVIZI CITTA'.	3.864,00	31.622,00	0,00	0,00
3185	0	01	08	1	101	COMPENSI PER INDAGINI ISTAT	165688 - DIR. SETTORE SERVIZI CITTA'.	6.061,00	6.061,00	0,00	0,00
3186	0	01	08	1	101	COMPENSI ISTAT PER CENSIMENTO POPOLAZIONE - PERSONALE DIPENDENTE	165688 - DIR. SETTORE SERVIZI CITTA'.	0,00	995,00	832,68	0,00
3186	2	01	08	1	101	COMPENSI ISTAT PER CENSIMENTO POPOLAZIONE - PERSONALE DIPENDENTE -ONERI CARICO ENTE	165688 - DIR. SETTORE SERVIZI CITTA'.	1.443,00	1.333,00	201,54	0,00
3220	0	01	07	1	103	SPESE PER SERVIZIO ELETTORALE-ACQ.BENI	165688 - DIR. SETTORE SERVIZI CITTA'.	800,00	300,00	0,00	0,00
3235	0	01	07	1	103	SPESE SPEDIZIONE TESSERE ELETTORALI	165688 - DIR. SETTORE SERVIZI CITTA'.	0,00	1.500,00	670,88	0,00
3240	0	01	07	1	103	ANAGRAFE-ACQUISTO BENI	165688 - DIR. SETTORE SERVIZI CITTA'.	2.500,00	1.500,00	0,00	0,00
3260	0	01	07	1	103	STATO CIVILE-ACQUISTO BENI	165688 - DIR. SETTORE SERVIZI CITTA'.	700,00	700,00	686,69	686,69
3275	0	01	07	1	103	SERVIZI DEMOGRFICI IND. MISSIONI	165688 - DIR. SETTORE SERVIZI CITTA'.	50,00	50,00	0,00	0,00
3288	1	01	08	1	102	IRAP SU INCARICHI PER INDAGINI ISTAT	165688 - DIR. SETTORE SERVIZI CITTA'.	516,00	516,00	0,00	0,00
3295	0	01	07	1	103	UFF.ANAGRAFE-PRESTAZ.DI SERVIZIO	165688 - DIR. SETTORE SERVIZI CITTA'.	500,00	500,00	0,00	0,00
3296	0	01	07	1	103	STATO CIVILE-PRESTAZIONE DI SERVIZI	165688 - DIR. SETTORE SERVIZI CITTA'.	1.000,00	1.000,00	0,00	0,00
3297	0	01	07	1	103	STATO CIVILE - MANUTENZIONE ROTANTE	165688 - DIR. SETTORE SERVIZI CITTA'.	2.100,00	2.100,00	2.081,31	2.081,31
3320	0	01	07	1	104	RIPARTO SPESE FUNZIONAMENTO C.E.C.	165688 - DIR. SETTORE SERVIZI CITTA'.	5.000,00	5.000,00	0,00	0,00
3340	0	01	07	1	102	IMP. BOLLO SU ATTI E CERTIFICATI	165688 - DIR. SETTORE SERVIZI CITTA'.	32.000,00	32.000,00	4.808,71	4.808,71
3341	0	01	07	1	102	IRAP - SERVIZI DEMOGRAFICI	165688 - DIR. SETTORE SERVIZI CITTA'.	28.798,00	28.918,00	22.662,10	22.662,10
3341	1	01	08	1	102	IRAP SU COMPENSI PERSONALE DIPENDENTE CENSIMENTO POPOLAZIONE	165688 - DIR. SETTORE SERVIZI CITTA'.	516,00	516,00	61,14	0,00
3341	2	01	08	1	102	IRAP SU INCARICHI CENSIMENTO ISTAT POPOLAZIONE	165688 - DIR. SETTORE SERVIZI CITTA'.	85,00	85,00	0,00	0,00
3345	0	01	08	1	101	INFORMATICA - PERSONALE RETRIBUZIONI	165688 - DIR. SETTORE SERVIZI CITTA'.	51.400,00	51.722,00	51.026,81	51.026,81
3345	1	01	08	1	101	INFORMATICA-PERSONALE-STRORDINARI	165688 - DIR. SETTORE SERVIZI CITTA'.	768,00	368,00	0,00	0,00
3345	3	01	08	1	101	INFORMATICA-PERSONALE-FONDO INCENTIVANTE	165688 - DIR. SETTORE SERVIZI CITTA'.	2.640,00	4.132,00	3.529,83	3.529,83
3345	4	01	08	1	101	INFORMATICA-PERSONALE-ONERI CARICO ENTE	165688 - DIR. SETTORE SERVIZI CITTA'.	15.086,00	15.544,00	15.114,10	15.114,10
3359	0	01	08	1	103	INFORMATICA INDENNITA' DI MISSIONE	165688 - DIR. SETTORE SERVIZI CITTA'.	50,00	50,00	0,00	0,00
3362	0	01	10	1	103	CORSI PERFEZIONAMENTO PERSONALE	165688 - DIR. SETTORE SERVIZI CITTA'.	15.500,00	11.400,00	10.509,10	10.109,10
3362	1	01	10	1	103	CORSI PERFEZIONAMENTO DIRIGENTI	165688 - DIR. SETTORE SERVIZI CITTA'.	1.000,00	1.000,00	1.000,00	1.000,00
3362	2	01	10	1	103	CORSI PERFEZ. L.626/SICUREZZA	165688 - DIR. SETTORE SERVIZI CITTA'.	5.000,00	3.100,00	2.171,10	1.189,00
3365	0	01	10	1	104	RIMBORSO A COMUNI SPESE CONCORSO	165688 - DIR. SETTORE SERVIZI CITTA'.	0,00	1.750,00	1.750,00	1.750,00
3462	0	01	08	1	102	IRAP-INFORMATICA	165688 - DIR. SETTORE SERVIZI CITTA'.	4.659,00	4.814,00	4.675,63	4.675,63
3540	0	03	01	1	101	POLIZIA URBANA-PERS.-RETRIBUZIONI	165688 - DIR. SETTORE SERVIZI CITTA'.	719.360,00	632.543,62	544.949,55	544.949,55
3540	15	03	01	1	101	POLIZIA URBANA - ASSEGNI NUCLEO FAMILIARE	165688 - DIR. SETTORE SERVIZI CITTA'.	11.830,00	13.330,00	13.330,00	13.330,00
3560	0	03	01	1	101	POLIZIA URBANA-PERS.-ONERI CARICO ENTE	165688 - DIR. SETTORE SERVIZI CITTA'.	246.399,00	229.524,00	203.713,21	203.713,21
3620	0	03	01	1	101	POLIZIA URBANA - FONDO POSIZIONE ORGANIZZATIVA	165688 - DIR. SETTORE SERVIZI CITTA'.	17.875,00	17.875,00	15.803,85	15.803,85
3640	0	03	01	1	101	POLIZIA URBANA-PERSONALE-FONDO INCENTIVANTE	165688 - DIR. SETTORE SERVIZI CITTA'.	122.786,00	126.380,64	110.809,03	110.809,03

Capitolo	Articolo	Miss	Programma	Titolo	Macroaggr	Descrizione Capitolo	Responsabile	Previsione Iniziale	Previsione Definitiva	Impegni in Competenza	Mandati in Competenza
7604	0	08	01	1	101	URBANISTICA-PERSONALE-ONERI CARICO ENTE	165688 - DIR. SETTORE SERVIZI CITTA'.	23.708,00	25.019,00	25.018,92	25.018,92
7605	0	08	01	1	101	RETRIBUZIONE RISULTATO DIRIGENTE URBANISTICA	165688 - DIR. SETTORE SERVIZI CITTA'.	2.750,00	3.355,00	3.355,00	3.355,00
7619	0	08	01	1	103	URBANISTICA-IND MISSIONE	165688 - DIR. SETTORE SERVIZI CITTA'.	130,00	114,90	0,00	0,00
7619	1	01	06	1	103	EDILIZIA PRIVATA - IND. MISSIONI	165688 - DIR. SETTORE SERVIZI CITTA'.	50,00	45,00	0,00	0,00
7639	0	01	06	1	103	LAVORO INTERINALE - EDILIZIA PRIVATA	165688 - DIR. SETTORE SERVIZI CITTA'.	0,00	13.600,00	10.569,30	7.174,88
7650	0	08	01	1	102	IRAP PERSONALE URBANISTICA	165688 - DIR. SETTORE SERVIZI CITTA'.	6.920,00	7.032,00	7.032,00	7.032,00
7653	0	01	06	1	102	IRAP EDILIZIA PRIVATA PERSONALE	165688 - DIR. SETTORE SERVIZI CITTA'.	12.451,00	12.091,00	11.810,05	11.810,05
7654	0	01	06	1	102	IRAP SU LAVORO INTERINALE - EDILIZIA PRIVATA	165688 - DIR. SETTORE SERVIZI CITTA'.	0,00	870,00	540,65	369,12
8137	0	09	02	1	101	PARCHI E GIARDINI - PERSONALE-RETRIBUZIONI	165688 - DIR. SETTORE SERVIZI CITTA'.	22.470,00	22.470,00	21.969,46	21.969,46
8137	1	09	02	1	101	PARCHI E GIARDINI - PERSONALE-ONERI CARICO ENTE	165688 - DIR. SETTORE SERVIZI CITTA'.	7.839,00	7.934,00	7.934,00	7.934,00
8137	2	09	02	1	101	PARCHI E GIARDINI - PERSONALE-FONDO INCENTIVANTE	165688 - DIR. SETTORE SERVIZI CITTA'.	3.520,00	3.920,00	3.614,63	3.614,63
8137	3	09	02	1	101	PARCHI E GIARDINI - PERSONALE-STRAORDINARIO	165688 - DIR. SETTORE SERVIZI CITTA'.	300,00	300,00	0,00	0,00
8138	1	09	02	1	101	ECOLOGIA-PERSONALE-RETRIBUZIONI	165688 - DIR. SETTORE SERVIZI CITTA'.	54.099,00	58.694,00	57.075,89	57.075,89
8138	2	09	02	1	101	ECOLOGIA-PERSONALE-ONERI CARICO ENTE	165688 - DIR. SETTORE SERVIZI CITTA'.	17.357,00	19.286,00	17.389,28	17.389,28
8138	3	09	02	1	101	ECOLOGIA-PERSONALE-FONDO INCENTIVANTE	165688 - DIR. SETTORE SERVIZI CITTA'.	1.294,00	1.694,00	1.427,76	1.427,76
8138	4	09	02	1	101	ECOLOGIA - FONDO POSIZIONE ORGANIZZATIVA	165688 - DIR. SETTORE SERVIZI CITTA'.	1.178,00	1.178,00	416,32	416,32
8159	0	09	02	1	103	LAVORO INTERINALE UFFICIO ECOLOGIA	165688 - DIR. SETTORE SERVIZI CITTA'.	0,00	12.000,00	11.800,05	10.754,49
8173	0	09	05	1	103	LAVORO INTERINALE PER GESTIONE PLIS EST DELLE CAVE	165688 - DIR. SETTORE SERVIZI CITTA'.	17.000,00	17.000,00	16.585,29	15.266,28
8174	0	09	05	1	102	IRAP SU LAVORO INTERINALE PER GESTIONE PLIS EST DELLE CAVE	165688 - DIR. SETTORE SERVIZI CITTA'.	1.400,00	1.400,00	884,96	814,02
8261	0	09	02	1	103	ECOLOGIA INDENN. MISSIONE	165688 - DIR. SETTORE SERVIZI CITTA'.	50,00	50,00	0,00	0,00
8269	0	09	02	1	102	IRAP UFFICIO ECOLOGIA	165688 - DIR. SETTORE SERVIZI CITTA'.	4.884,00	5.349,00	5.105,23	5.105,23
8269	1	09	02	1	102	IRAP PARCHI E GIARDINI	165688 - DIR. SETTORE SERVIZI CITTA'.	2.235,00	2.269,00	2.217,09	2.217,09
8269	4	09	02	1	102	IRAP SU LAVORO INTERINALE UFFICIO ECOLOGIA	165688 - DIR. SETTORE SERVIZI CITTA'.	0,00	765,00	612,79	571,78
8280	0	12	01	1	101	ASILI NIDO-RETRIBUZIONI-RIL.IVA	165688 - DIR. SETTORE SERVIZI CITTA'.	93.331,00	93.331,00	93.293,50	93.293,50
8280	15	12	01	1	101	ASILI NIDO - ASSEGNI NUCLEO FAMILIARE	165688 - DIR. SETTORE SERVIZI CITTA'.	960,00	960,00	753,63	753,63
8300	0	12	01	1	101	ASILI NIDO-ONERI CARICO ENTE-RIL.IVA	165688 - DIR. SETTORE SERVIZI CITTA'.	30.333,00	30.333,00	29.291,66	29.291,66
8380	0	12	01	1	101	ASILI NIDO-PERSONALE-FONDO INCENTIV -SER.RIL.IVA	165688 - DIR. SETTORE SERVIZI CITTA'.	16.863,00	16.863,00	15.689,36	15.689,36
8901	0	12	07	1	101	DISTRETTO 4 PERSONALE RETRIBUZIONI	165688 - DIR. SETTORE SERVIZI CITTA'.	57.642,00	59.142,00	59.142,00	59.142,00
8901	15	12	07	1	101	DISTRETTO 4 - ASSEGNO NUCLEO FAMILIARE	165688 - DIR. SETTORE SERVIZI CITTA'.	1.530,00	1.530,00	1.092,12	1.092,12
8902	0	12	07	1	101	DISTRETTO 4 PERSONALE ONERI A CARICO ENTE	165688 - DIR. SETTORE SERVIZI CITTA'.	20.127,00	20.603,00	20.603,00	20.603,00
8903	0	12	07	1	101	DISTRETTO 4 PERSONALE FONDO INCENTIVANTE	165688 - DIR. SETTORE SERVIZI CITTA'.	4.570,00	6.570,00	6.570,00	6.570,00
8904	0	12	07	1	101	DISTRETTO 4 PERSONALE STRAORDINARIO	165688 - DIR. SETTORE SERVIZI CITTA'.	500,00	500,00	0,00	0,00
8906	0	12	07	1	101	FONDO POVERTA' - PERSONALE - RETRIBUZIONI	165688 - DIR. SETTORE SERVIZI CITTA'.	24.466,00	24.466,00	17.799,13	17.799,13
8906	1	12	07	1	101	FONDO POVERTA' - PERSONALE - FONDO INCENTIVANTE	165688 - DIR. SETTORE SERVIZI CITTA'.	920,00	920,00	920,00	920,00
8906	2	12	07	1	101	FONDO POVERTA' - PERSONALE - ONERI CARICO ENTE	165688 - DIR. SETTORE SERVIZI CITTA'.	7.877,00	7.877,00	5.879,46	5.879,46
8906	3	12	07	1	101	FONDO POVERTA' - PERSONALE - STRAORDINARI	165688 - DIR. SETTORE SERVIZI CITTA'.	840,00	840,00	0,00	0,00
8906	4	12	07	1	102	FONDO POVERTA' - PERSONALE - IRAP	165688 - DIR. SETTORE SERVIZI CITTA'.	2.130,00	2.130,00	1.637,34	1.637,34
9010	0	12	01	1	101	INTERVENTI INFANZIA PERSONALE - RETRIBUZIONI	165688 - DIR. SETTORE SERVIZI CITTA'.	117.032,00	124.431,00	121.288,35	121.288,35
9010	1	12	01	1	101	INTERVENTI INFANZIA PERSONALE - ONERI A CARICO ENTE	165688 - DIR. SETTORE SERVIZI CITTA'.	38.896,00	42.418,00	42.395,92	42.395,92
9010	2	12	01	1	101	INTERVENTI INFANZIA PERSONALE - FONDO INCENTIVANTE	165688 - DIR. SETTORE SERVIZI CITTA'.	9.138,00	11.338,00	9.314,49	9.314,49
9010	3	12	01	1	102	INTERVENTI INFANZIA - IRAP	165688 - DIR. SETTORE SERVIZI CITTA'.	11.352,00	12.466,00	12.390,87	12.390,87
9010	4	12	01	1	101	INTERVENTO INFANZIA - PERSONALE - STRAORDINARI	165688 - DIR. SETTORE SERVIZI CITTA'.	1.884,00	1.684,00	0,00	0,00
9010	6	12	01	1	101	INTERVENTI INFANZIA PERSONALE - FONDO POSIZIONE ORGANIZZATIVA	165688 - DIR. SETTORE SERVIZI CITTA'.	5.905,00	5.905,00	4.871,47	4.871,47
9011	0	12	01	1	101	RETRIB.RISULTATO DIRIGENTE SERV. SOCIALI	165688 - DIR. SETTORE SERVIZI CITTA'.	2.500,00	6.998,00	6.997,52	6.997,52
9020	0	12	02	1	101	INTERVENTI DISABILITA' PERSONALE - RETRIBUZIONI	165688 - DIR. SETTORE SERVIZI CITTA'.	32.184,00	32.184,00	31.674,60	31.674,60
9020	1	12	02	1	101	INTERVENTI DISABILITA' PERSONALE - ONERI A CARICO ENTE	165688 - DIR. SETTORE SERVIZI CITTA'.	11.780,00	11.780,00	11.780,00	11.780,00
9020	2	12	02	1	101	INTERVENTI DISABILITA' PERSONALE -FONDO INCENTIVANTE	165688 - DIR. SETTORE SERVIZI CITTA'.	7.575,00	7.575,00	7.467,76	7.467,76
9020	3	12	02	1	102	INTERVENTI DISABILITA' - IRAP	165688 - DIR. SETTORE SERVIZI CITTA'.	3.543,00	3.543,00	3.453,44	3.453,44
9020	4	12	02	1	101	INTERVENTO DISABILITA' - PERSONALE - STRAORDINARI	165688 - DIR. SETTORE SERVIZI CITTA'.	1.670,00	1.670,00	811,80	811,80
9030	0	12	06	1	101	INTERVENTO DIRITTO ALLA CASA PERSONALE - RETRIBUZIONI	165688 - DIR. SETTORE SERVIZI CITTA'.	22.374,00	22.374,00	21.039,07	21.039,07
9030	1	12	06	1	101	INTERVENTO DIRITTO ALLA CASA PERSONALE - ONERI A CARICO ENTE	165688 - DIR. SETTORE SERVIZI CITTA'.	7.227,00	7.465,00	6.923,79	6.923,79
9030	2	12	06	1	101	INTERVENTO DIRITTO ALLA CASA PERSONALE - FONDO INCENTIVANTE	165688 - DIR. SETTORE SERVIZI CITTA'.	1.757,00	2.757,00	2.363,54	2.363,54
9030	3	12	06	1	102	INTERVENTO DIRITTO ALLA CASA PERSONALE - IRAP	165688 - DIR. SETTORE SERVIZI CITTA'.	2.175,00	2.260,00	1.999,90	1.999,90
9040	0	12	04	1	101	INTERVENTO SOGGETTI RISCHIO ESCLUS. SOCIALE PERSONALE - RETRIBUZIONI	165688 - DIR. SETTORE SERVIZI CITTA'.	67.775,00	68.275,00	65.883,30	65.883,30
9040	1	12	04	1	101	INTERVENTO SOGGETTI RISCHIO ESCLUS. SOCIALE PERSONALE - ONERI A CARICO ENTE	165688 - DIR. SETTORE SERVIZI CITTA'.	19.844,00	20.154,00	19.563,45	19.563,45
9040	2	12	04	1	101	INTERVENTO SOGGETTI RISCHIO ESCLUS. SOCIALE PERSONALE - FONDO INCENTIVANTE	165688 - DIR. SETTORE SERVIZI CITTA'.	2.795,00	4.095,00	3.820,77	3.820,77
9040	3	12	04	1	102	INTERVENTO SOGGETTI RISCHIO ESCLUS. SOCIALE PERSONALE - IRAP	165688 - DIR. SETTORE SERVIZI CITTA'.	6.039,00	6.149,00	5.965,90	5.965,90

Capitolo	Articolo	Miss	Programma	Titolo	Macroaggr	Descrizione Capitolo	Responsabile	Previsione Iniziale	Previsione Definitiva	Impegni in Competenza	Mandati in Competenza
9040	15	12	04	1	101	INTERVENTO SOGGETTI RISCHIO ESCLUS. SOCIALE PERSONALE - ASSEGNO NUCLEO FAMILIARE	165688 - DIR. SETTORE SERVIZI CITTA'.	1.700,00	1.700,00	1.700,00	1.700,00
9050	0	15	03	1	101	SOSTEGNO ALL'OCCUPAZIONE PERSONALE - RETRIBUZIONI	165688 - DIR. SETTORE SERVIZI CITTA'.	17.586,00	17.586,00	17.585,14	17.585,14
9050	1	15	03	1	101	SOSTEGNO ALL'OCCUPAZIONE PERSONALE - ONERI A CARICO ENTE	165688 - DIR. SETTORE SERVIZI CITTA'.	5.662,00	5.757,00	5.327,52	5.327,52
9050	2	15	03	1	101	SOSTEGNO ALL'OCCUPAZIONE PERSONALE - FONDO INCENTIVANTE	165688 - DIR. SETTORE SERVIZI CITTA'.	1.436,00	1.836,00	1.707,71	1.707,71
9050	3	15	03	1	102	SOSTEGNO ALL'OCCUPAZIONE PERSONALE - IRAP	165688 - DIR. SETTORE SERVIZI CITTA'.	1.745,00	1.779,00	1.643,55	1.643,55
9050	4	15	03	1	101	INTERV. SOSTEGNO OCCUP.-PESONALE-STRORDINARI	165688 - DIR. SETTORE SERVIZI CITTA'.	1.493,00	693,00	0,00	0,00
9062	0	06	02	1	101	CENTRO AGGR.GIOVANILE-PERSONALE RETRIB.	165688 - DIR. SETTORE SERVIZI CITTA'.	11.367,00	11.367,00	0,00	0,00
9062	1	06	02	1	101	CENTRO AGGR.GIOVANILE-PERSONALE ON.CARICO ENTE	165688 - DIR. SETTORE SERVIZI CITTA'.	3.590,00	3.590,00	0,00	0,00
9062	2	06	02	1	101	CENTRO AGGR.GIOVANILE-PERSONALE F.INCENTIVANTE	165688 - DIR. SETTORE SERVIZI CITTA'.	827,00	827,00	0,00	0,00
9070	0	12	03	1	101	INTERVENTO ANZIANI PERSONALE - RETRIBUZIONI	165688 - DIR. SETTORE SERVIZI CITTA'.	56.028,00	56.028,00	55.859,71	55.859,71
9070	1	12	03	1	101	INTERVENTO ANZIANI PERSONALE - ONERI A CARICO ENTE	165688 - DIR. SETTORE SERVIZI CITTA'.	17.541,00	17.854,00	17.780,97	17.780,97
9070	2	12	03	1	101	INTERVENTO ANZIANI PERSONALE - FONDO INCENTIVANTE	165688 - DIR. SETTORE SERVIZI CITTA'.	2.405,00	4.005,00	3.404,38	3.404,38
9070	3	12	03	1	101	INTERVENTO ANZIANI PERSONALE - STRAORDINARI	165688 - DIR. SETTORE SERVIZI CITTA'.	600,00	320,00	309,33	309,33
9070	4	12	03	1	102	INTERVENTO ANZIANI PERSONALE - IRAP	165688 - DIR. SETTORE SERVIZI CITTA'.	5.112,00	5.220,00	5.207,50	5.207,50
9070	15	12	03	1	101	INTERVENTO ANZIANI PERSONALE - ASSEGNI NUCLEO FAMILIARE	165688 - DIR. SETTORE SERVIZI CITTA'.	2.160,00	2.160,00	2.160,00	2.160,00
9167	0	12	07	1	103	DISTRETTO 4 MISSIONI PERSONALE	165688 - DIR. SETTORE SERVIZI CITTA'.	100,00	100,00	0,00	0,00
9167	1	12	07	1	103	FONDO POVERTA' - PERSONALE MISSIONI	165688 - DIR. SETTORE SERVIZI CITTA'.	700,00	700,00	0,00	0,00
9169	1	12	01	1	103	INTERVENTO INFANZIA- IND. MISSIONE	165688 - DIR. SETTORE SERVIZI CITTA'.	90,00	1,10	0,00	0,00
9196	0	15	03	1	103	SOSTEGNO ALL'OCCUP. - IND. MISSIONE	165688 - DIR. SETTORE SERVIZI CITTA'.	130,00	76,40	0,00	0,00
9196	99	15	03	1	110	SOSTEGNO ALL'OCCUP. - IND. MISSIONE (FPV)	165688 - DIR. SETTORE SERVIZI CITTA'.	0,00	53,60	0,00	0,00
9777	0	12	04	1	103	INTERV. ESCLUS. SOC. - IND. MISSIONE	165688 - DIR. SETTORE SERVIZI CITTA'.	10,00	10,00	0,00	0,00
9897	0	12	03	1	103	INTERVENTO ANZIANI - IND. MISSIONE	165688 - DIR. SETTORE SERVIZI CITTA'.	30,00	30,00	0,00	0,00
9925	5	06	02	1	102	IRAP-PERSONALE CENTRO AGGR.GIOVANILE	165688 - DIR. SETTORE SERVIZI CITTA'.	1.027,00	1.027,00	0,00	0,00
9927	0	12	07	1	102	DISTRETTO 4 IRAP PERSONALE	165688 - DIR. SETTORE SERVIZI CITTA'.	5.655,00	5.825,00	5.825,00	5.825,00
10250	0	12	09	1	103	SPESE PER INTERVENTI DI POLIZIA MORTUARIA	165688 - DIR. SETTORE SERVIZI CITTA'.	2.000,00	2.500,00	1.784,90	1.034,90
10322	0	12	09	1	109	RIMBORSI PER MANCATO UTILIZZO DI CONCESSIONI CIMITERIALI	165688 - DIR. SETTORE SERVIZI CITTA'.	2.000,00	14.000,00	6.275,00	6.275,00
10350	0	14	02	1	101	UFF.COMMERCIO-PERSONALE-RETRIBUZIONI	165688 - DIR. SETTORE SERVIZI CITTA'.	65.724,00	76.724,00	75.441,08	75.441,08
10351	0	14	02	1	101	UFF.COMMERCIO-PERSONALE-ONERI CARICO ENTE	165688 - DIR. SETTORE SERVIZI CITTA'.	20.036,00	23.226,00	22.620,00	22.620,00
10352	0	14	02	1	101	UFF.COMMERCIO-PERSONALE-FONDO INCENTIVANTE	165688 - DIR. SETTORE SERVIZI CITTA'.	3.754,00	4.554,00	3.616,00	3.616,00
10352	1	14	02	1	101	UFF.COMMERCIO-PERSONALE-STRORDINARIO	165688 - DIR. SETTORE SERVIZI CITTA'.	360,00	160,00	0,00	0,00
10385	0	14	02	1	103	UFFICIO COMMERCIO INDENN. MISSIONE	165688 - DIR. SETTORE SERVIZI CITTA'.	10,00	10,00	0,00	0,00
10405	0	14	02	1	102	IRAP - UFFICIO COMMERCIO	165688 - DIR. SETTORE SERVIZI CITTA'.	6.049,00	7.117,00	6.876,25	6.876,25
10500	0	17	01	1	101	SERVIZIO ENERGIA - PERSONALE - RETRIBUZIONI	165688 - DIR. SETTORE SERVIZI CITTA'.	23.965,00	23.965,00	23.902,32	23.902,32
10500	1	17	01	1	101	SERVIZIO ENERGIA - PERSONALE - ONERI CARICO ENTE	165688 - DIR. SETTORE SERVIZI CITTA'.	7.230,00	7.349,00	7.349,00	7.349,00
10500	2	17	01	1	101	SERVIZIO ENERGIA - PERSONALE - FONDO INCENTIVANTE	165688 - DIR. SETTORE SERVIZI CITTA'.	564,00	1.064,00	657,90	657,90
10502	0	17	01	1	102	SERVIZIO ENERGIA - PERSONALE - IRAP	165688 - DIR. SETTORE SERVIZI CITTA'.	2.125,00	2.167,00	2.167,00	2.167,00
11343	2	03	01	2	202	POLIZIA LOCALE - ACQUISTO ATTREZZATURE	165688 - DIR. SETTORE SERVIZI CITTA'.	0,00	6.091,20	4.231,01	2.549,80
11343	99	03	01	2	205	POLIZIA LOCALE - ACQUISTO ATTREZZATURE (FPV)	165688 - DIR. SETTORE SERVIZI CITTA'.	0,00	4.928,80	0,00	0,00
11440	0	04	02	2	202	SCUOLE MEDIE-ACQUISTO MOBILI E ARREDI	165688 - DIR. SETTORE SERVIZI CITTA'.	0,00	16.600,00	15.069,81	15.069,81
TOTALE								7.275.722,00	7.454.606,34	6.542.182,38	6.463.928,11

Capitolo	Articolo	Miss	Programma	Titolo	Macroaggr	Descrizione Capitolo	Responsabile	Previsione Iniziale	Previsione Definitiva	Impegni in Competenza	Mandati in Competenza
8268	0	09	02	1	107	Q.INT.AMM.M.C.DDPP PER VERDE PUBBLICO E SERVIZIO	165689 - DIR. SETTORE ECONOMICO-FINANZIARIO .	33.227,00	33.227,00	33.226,61	33.226,61
8380	20	12	01	1	110	FPV RISULTATO E RETRIBUZIONE ANNO PRECEDENTE ASILI NIDO-SER.RIL.IVA	165689 - DIR. SETTORE ECONOMICO-FINANZIARIO .	1.840,00	1.840,00	0,00	0,00
8450	0	12	01	1	103	ASILO NIDO INDENN. MISSIONE-SER.RIL.IVA	165689 - DIR. SETTORE ECONOMICO-FINANZIARIO .	20,00	20,00	0,00	0,00
8470	0	12	01	1	103	ASILI NIDO - UTENZE-SER.RIL.IVA	165689 - DIR. SETTORE ECONOMICO-FINANZIARIO .	10.500,00	10.500,00	8.180,34	7.496,31
8500	0	12	01	1	103	ASILO NIDO-CANONE TELEFONO-SER.RIL.IVA	165689 - DIR. SETTORE ECONOMICO-FINANZIARIO .	1.200,00	1.200,00	553,87	474,84
8709	0	12	01	1	102	TARI ASILO NIDO	165689 - DIR. SETTORE ECONOMICO-FINANZIARIO .	600,00	1.614,00	1.613,22	1.613,22
8903	20	12	07	1	110	FPV RISULTATO E RETRIBUZIONI ANNO PRECEDENTE - DISTRETTO 4	165689 - DIR. SETTORE ECONOMICO-FINANZIARIO .	450,00	450,00	0,00	0,00
9010	20	12	01	1	110	FPV RISULTATO E RETRIBUZIONI ANNO PRECEDENTE - INTERVENTO INFANZIA	165689 - DIR. SETTORE ECONOMICO-FINANZIARIO .	2.780,00	2.868,90	0,00	0,00
9012	0	12	01	1	101	INTERV. INFANZIA - BUONI PASTO	165689 - DIR. SETTORE ECONOMICO-FINANZIARIO .	3.100,00	3.100,00	1.344,16	1.344,16
9020	20	12	02	1	110	FPV RETRIBUZIONE ANNO PRECEDENTE - INTERVENTI	165689 - DIR. SETTORE ECONOMICO-FINANZIARIO .	405,00	405,00	0,00	0,00
9021	0	12	02	1	101	INTERV. 'DISABILITA' - BUONI PASTO	165689 - DIR. SETTORE ECONOMICO-FINANZIARIO .	820,00	820,00	796,00	796,00
9040	20	12	04	1	110	FPV RETRIBUZIONE ANNO PRECEDENTE - INTERVENTO SOGGETTI RISCHIO ESCLUS. SOCIALE	165689 - DIR. SETTORE ECONOMICO-FINANZIARIO .	740,00	740,00	0,00	0,00
9041	0	12	04	1	101	INTERV.SOGGETTI RISCHIO ESCLUS.SOCIALE-BUONI PASTO	165689 - DIR. SETTORE ECONOMICO-FINANZIARIO .	1.550,00	1.550,00	828,61	828,61
9050	20	15	03	1	110	FPV RETRIBUZIONE ANNO PRECEDENTE - SOSTEGNO ALL'OCCUPAZIONE	165689 - DIR. SETTORE ECONOMICO-FINANZIARIO .	250,00	250,00	0,00	0,00
9070	20	12	03	1	110	FPV RETRIBUZIONE ANNO PRECEDENTE - INTERVENTO ANZIANI	165689 - DIR. SETTORE ECONOMICO-FINANZIARIO .	370,00	1.010,00	0,00	0,00
9071	0	12	03	1	101	INTERVENTO ANZIANI - BUONI PASTO	165689 - DIR. SETTORE ECONOMICO-FINANZIARIO .	1.500,00	1.500,00	1.092,52	1.092,52
9145	0	12	07	1	103	DISTRETTO 4-SPESE UTENZE LOCALI VIA CAVOUR PDZ	165689 - DIR. SETTORE ECONOMICO-FINANZIARIO .	12.000,00	10.000,00	3.753,54	3.330,28
9165	0	12	07	1	103	SERV.SOCIALI - ABBONAMENTI E ACQUISTO LIBRI	165689 - DIR. SETTORE ECONOMICO-FINANZIARIO .	500,00	500,00	222,40	222,40
9175	0	12	07	1	103	PIANO DI ZONA - SPESE PER LITI E CONTENZIOSI	165689 - DIR. SETTORE ECONOMICO-FINANZIARIO .	0,00	5.600,00	5.544,66	5.544,66
9184	0	12	07	1	101	DISTRETTO 4 BUONI PASTO PERSONALE	165689 - DIR. SETTORE ECONOMICO-FINANZIARIO .	700,00	700,00	485,09	485,09
9184	1	12	07	1	101	FONDO POVERTA BUONI PASTO PERSONALE	165689 - DIR. SETTORE ECONOMICO-FINANZIARIO .	1.240,00	1.240,00	226,12	226,12
9270	0	12	06	1	103	HOUSING SOCIALE - UTENZE	165689 - DIR. SETTORE ECONOMICO-FINANZIARIO .	2.000,00	2.300,00	1.969,33	1.578,82
9302	1	12	02	1	103	CENTRO DIURNO DISABILI - UTENZE-SERV.RIL.IVA	165689 - DIR. SETTORE ECONOMICO-FINANZIARIO .	7.900,00	7.900,00	5.153,24	4.820,20
9302	3	12	02	1	103	CENTRO DIURNO DISABILI - UTENZE ACQUA-SERV.RIL.IVA	165689 - DIR. SETTORE ECONOMICO-FINANZIARIO .	1.000,00	1.000,00	499,50	302,91
9460	3	12	03	1	103	ANZIANI - NUMERO VERDE	165689 - DIR. SETTORE ECONOMICO-FINANZIARIO .	200,00	200,00	6,51	6,51
9680	0	06	02	1	103	CENTRO AGGREGAZIONE GIOVANILE-ILLUMINAZIONE	165689 - DIR. SETTORE ECONOMICO-FINANZIARIO .	4.000,00	3.000,00	1.271,98	1.071,81
9700	0	06	02	1	103	CENTRO AGGREGAZIONE GIOVANILE-TELEFONO	165689 - DIR. SETTORE ECONOMICO-FINANZIARIO .	2.300,00	2.300,00	303,95	253,30
9784	0	12	07	1	103	SERVIZI SOCIALI - NOLEGGIO FOTOCOPIATRICI E MACCHINE D'UFFICIO	165689 - DIR. SETTORE ECONOMICO-FINANZIARIO .	800,00	800,00	765,72	574,29
9785	0	12	07	1	103	PIANO DI ZONA - NOLEGGIO FOTOCOPIATRICI E MACCHINE D'UFFICIO	165689 - DIR. SETTORE ECONOMICO-FINANZIARIO .	800,00	800,00	527,14	439,25
9921	0	12	07	1	107	QUOTA INT. M. CASSA DD.PP SERVIZI SOCIALI	165689 - DIR. SETTORE ECONOMICO-FINANZIARIO .	6.096,00	6.096,00	6.095,20	6.095,20
9924	0	06	02	1	102	TARI C.A.G.	165689 - DIR. SETTORE ECONOMICO-FINANZIARIO .	310,00	549,00	548,69	548,69
9940	0	12	02	1	102	TARI C.D.D.	165689 - DIR. SETTORE ECONOMICO-FINANZIARIO .	300,00	573,00	572,84	572,84
10352	20	14	02	1	110	FPV RETRIBUZIONE ANNO PRECEDENTE - UFF.COMMERCIO	165689 - DIR. SETTORE ECONOMICO-FINANZIARIO .	850,00	850,00	0,00	0,00
10354	0	14	02	1	101	UFF.COMMERCIO-BUONI PASTO	165689 - DIR. SETTORE ECONOMICO-FINANZIARIO .	1.500,00	1.500,00	501,35	501,35
10362	0	14	02	1	103	UFF.COMMERCIO-ABBONAMENTI E ACQUISTO LIBRI	165689 - DIR. SETTORE ECONOMICO-FINANZIARIO .	900,00	900,00	749,80	749,80
10369	0	14	02	1	103	AREA MERCATO - UTENZE	165689 - DIR. SETTORE ECONOMICO-FINANZIARIO .	4.500,00	4.000,00	4.000,00	3.817,05
10371	0	14	02	1	103	AREA MERCATO - UTENZE ACQUA	165689 - DIR. SETTORE ECONOMICO-FINANZIARIO .	8.000,00	7.500,00	5.133,92	4.696,38
11142	0	01	05	2	202	MANAUTENZIONE STRAORDINARIA UFFICI VIA NERUDA	165689 - DIR. SETTORE ECONOMICO-FINANZIARIO .	0,00	20.000,00	0,00	0,00
11155	0	01	05	2	202	ACQUISIZIONE A PATRIMONIO IMMOBILI CERNUSCO VERDE A SEGUITO DI CESSATA ATTIVITA'-RIL.IVA	165689 - DIR. SETTORE ECONOMICO-FINANZIARIO .	0,00	451.400,00	451.400,00	451.400,00
14025	0	50	02	4	403	QUOTA CAPITALE MUTUI/PRESTITI CASSA DD.PP.	165689 - DIR. SETTORE ECONOMICO-FINANZIARIO .	246.896,00	246.896,00	246.895,75	246.895,75
14030	0	50	02	4	403	QUOTA CAPITALE MUTUI/PRESTITI IST.CREDITO DIVERSI	165689 - DIR. SETTORE ECONOMICO-FINANZIARIO .	62.077,00	62.077,00	62.076,99	62.076,99
14035	0	50	02	4	403	QUOTA CAPITALE MUTUI/PRESTITI ENTI SETTORE PUBBLICO	165689 - DIR. SETTORE ECONOMICO-FINANZIARIO .	17.000,00	17.000,00	16.998,36	16.998,36
TOTALE								5.109.529,00	6.076.073,95	3.091.406,37	2.632.116,53

Capitolo	Articolo	Miss	Programma	Titolo	Macroaggr	Descrizione Capitolo	Responsabile	Previsione Iniziale	Previsione Definitiva	Impegni in Competenza	Mandati in Competenza
710	0	01	02	1	103	AUTOMEZZI-SERV.GENERALI-CARBURANTI E LUBRIF.	165690 - DIR. SETTORE GESTIONE E CONTROLLO PATRIMONIO E MOBILITA'.	1.800,00	1.600,00	817,60	732,63
1050	0	01	02	1	103	GEST.AUTOMEZZI SERV.GENERALI-PREST.SERVIZI	165690 - DIR. SETTORE GESTIONE E CONTROLLO PATRIMONIO E MOBILITA'.	3.000,00	4.020,00	3.113,55	2.539,29
1080	0	01	02	1	110	SERV.GENERALI-ASSICURAZIONE AUTOMEZZI	165690 - DIR. SETTORE GESTIONE E CONTROLLO PATRIMONIO E MOBILITA'.	1.150,00	1.150,00	610,44	610,44
1245	0	01	02	1	102	BOLLO AUTOMEZZI SERV.GENERALI	165690 - DIR. SETTORE GESTIONE E CONTROLLO PATRIMONIO E MOBILITA'.	230,00	230,00	227,04	227,04
1594	0	01	05	1	103	SPESE REVISIONE INVENTARIO COMUNALE	165690 - DIR. SETTORE GESTIONE E CONTROLLO PATRIMONIO E MOBILITA'.	0,00	2.250,00	2.250,00	0,00
1906	0	01	04	1	109	RESTITUZIONE DEPOSITI CAUZIONALI CONTRATTI LOCAZIONE	165690 - DIR. SETTORE GESTIONE E CONTROLLO PATRIMONIO E MOBILITA'.	2.000,00	2.000,00	0,00	0,00
1988	0	01	05	1	103	OPERAI-AUTOMEZZI-ACQ.CARBURANTI/LUBRIFICANTI	165690 - DIR. SETTORE GESTIONE E CONTROLLO PATRIMONIO E MOBILITA'.	4.500,00	4.500,00	3.949,43	3.431,55
2042	1	01	05	1	103	SPESE GEST.IMM.LI ERP (100% PROPR.COM.LE)-UTENZE-SERV.RIL.IVA	165690 - DIR. SETTORE GESTIONE E CONTROLLO PATRIMONIO E MOBILITA'.	59.000,00	59.000,00	54.604,83	41.419,39
2042	3	01	05	1	103	SPESE GEST.IMM.LI ERP (100% PROPR.COM.LE)-SERV.PULIZIA-SERV.RIL.IVA	165690 - DIR. SETTORE GESTIONE E CONTROLLO PATRIMONIO E MOBILITA'.	32.000,00	32.281,00	32.280,76	29.639,38
2042	4	01	05	1	103	SPESE GEST.IMM.LI ERP (100% PROPR.COM.LE)-MANUTENZIONI-SERV.RIL.IVA	165690 - DIR. SETTORE GESTIONE E CONTROLLO PATRIMONIO E MOBILITA'.	10.000,00	10.000,00	4.041,44	1.265,94
2049	0	01	05	1	103	SPESE DI GESTIONE SOFTWARE ALLOGGI ERP-SER.RIL.IVA	165690 - DIR. SETTORE GESTIONE E CONTROLLO PATRIMONIO E MOBILITA'.	4.000,00	350,00	346,51	173,26
2051	0	01	05	1	103	SPESE DI GESTIONE IMMOBILI DI PROPRIETA' COMUNALE - SPESE CONDOMINIALI	165690 - DIR. SETTORE GESTIONE E CONTROLLO PATRIMONIO E MOBILITA'.	65.900,00	77.900,00	76.651,44	76.651,44
2052	0	01	05	1	103	SETTORE PATRIMONIO - SPESE DI NOTIFICA	165690 - DIR. SETTORE GESTIONE E CONTROLLO PATRIMONIO E MOBILITA'.	100,00	100,00	27,82	27,82
2060	0	01	05	1	103	SETTORE GEST. E CONTROLLO PATRIMONIO - SPESE NOTARILI	165690 - DIR. SETTORE GESTIONE E CONTROLLO PATRIMONIO E MOBILITA'.	0,00	4.500,00	3.050,00	0,00
2061	0	01	05	1	103	SETTORE GEST. E CONTROLLO PATRIMONIO - SPESE PUBBLICAZIONI/VARIE	165690 - DIR. SETTORE GESTIONE E CONTROLLO PATRIMONIO E MOBILITA'.	0,00	4.000,00	2.265,12	0,00
2062	0	01	05	1	103	SETTORE GEST. E CONTROLLO PATRIMONIO - ACQUISTO BENI	165690 - DIR. SETTORE GESTIONE E CONTROLLO PATRIMONIO E MOBILITA'.	0,00	365,00	285,00	285,00
2082	0	01	05	1	103	SPESE GEST.IMM.LI ERP (100% PROPR.COM.LE)-MANUT.ASCENSORI-RIL.IVA	165690 - DIR. SETTORE GESTIONE E CONTROLLO PATRIMONIO E MOBILITA'.	10.967,00	9.577,00	7.801,34	4.657,51
2100	0	01	05	1	103	VIGILANZA NOTTURNA STABILI COM.LI	165690 - DIR. SETTORE GESTIONE E CONTROLLO PATRIMONIO E MOBILITA'.	6.000,00	7.920,00	7.850,02	5.166,02
2161	0	01	05	1	103	CASE COMUNALI-MANUTENZIONE IMMOBILI - SERV.RIL.IVA	165690 - DIR. SETTORE GESTIONE E CONTROLLO PATRIMONIO E MOBILITA'.	20.000,00	19.500,00	11.964,97	10.000,77
2162	0	01	05	1	103	SPESE PER REDAZIONE PERIZIE PER VENDITA IMMOBILI	165690 - DIR. SETTORE GESTIONE E CONTROLLO PATRIMONIO E MOBILITA'.	0,00	7.000,00	3.790,00	0,00
2167	0	01	05	1	103	UFFICIO PATRIMONIO - INCARICHI	165690 - DIR. SETTORE GESTIONE E CONTROLLO PATRIMONIO E MOBILITA'.	0,00	6.500,00	1.098,00	0,00
2170	0	01	05	1	110	VERSAMENTO AMMINISTRATORI CONDOMIALI SPESE A CARICO INQUILINI	165690 - DIR. SETTORE GESTIONE E CONTROLLO PATRIMONIO E MOBILITA'.	130.000,00	123.000,00	119.761,11	116.929,65
2180	0	01	05	1	103	SPESE RISCOSSIONE COATTIVA CANONI LOCAZIONE E SPESE CONDOMINIALI	165690 - DIR. SETTORE GESTIONE E CONTROLLO PATRIMONIO E MOBILITA'.	500,00	335,00	0,00	0,00
2202	0	01	05	1	103	MAGAZZINO OPERAI-PULIZIA LOCALI	165690 - DIR. SETTORE GESTIONE E CONTROLLO PATRIMONIO E MOBILITA'.	6.100,00	7.040,00	6.341,32	5.531,50
2205	0	01	05	1	103	OPERAI-MANUT.AUTOMEZZI	165690 - DIR. SETTORE GESTIONE E CONTROLLO PATRIMONIO E MOBILITA'.	4.000,00	3.960,00	2.699,37	2.699,37
2206	0	01	05	1	110	OPERAI-ASSICURAZIONE AUTOMEZZI	165690 - DIR. SETTORE GESTIONE E CONTROLLO PATRIMONIO E MOBILITA'.	5.000,00	4.802,00	4.801,76	4.801,76
2322	0	01	05	1	102	SPESE REG.CONTRATTI IMM.COMUNALI	165690 - DIR. SETTORE GESTIONE E CONTROLLO PATRIMONIO E MOBILITA'.	14.000,00	16.500,00	16.458,88	16.458,88
2324	0	01	05	1	102	BOLLO AUTOMEZZI OPERAI	165690 - DIR. SETTORE GESTIONE E CONTROLLO PATRIMONIO E MOBILITA'.	350,00	350,00	196,25	196,25
2720	0	01	06	1	103	UFF.TECNICO-AUTOM.ACQUISTO CARBURANTI E LUBRIFICA	165690 - DIR. SETTORE GESTIONE E CONTROLLO PATRIMONIO E MOBILITA'.	2.500,00	2.500,00	1.105,49	1.040,48
2810	0	01	06	1	103	UFF.TECNICO- MANUTENZ.AUTOMEZZI	165690 - DIR. SETTORE GESTIONE E CONTROLLO PATRIMONIO E MOBILITA'.	1.600,00	2.050,00	501,81	501,81
2820	0	01	06	1	110	UFF.TECNICO-ASSICURAZIONE AUTOMEZZI	165690 - DIR. SETTORE GESTIONE E CONTROLLO PATRIMONIO E MOBILITA'.	1.500,00	1.500,00	1.131,60	1.131,60
2999	0	01	06	1	102	BOLLO AUTOMEZZI UFF.TECNICO	165690 - DIR. SETTORE GESTIONE E CONTROLLO PATRIMONIO E MOBILITA'.	800,00	800,00	594,82	594,82
3370	0	01	11	1	110	PREMI ASSICURAZIONI BENI E SERVIZI	165690 - DIR. SETTORE GESTIONE E CONTROLLO PATRIMONIO E MOBILITA'.	272.000,00	268.700,00	227.062,33	227.062,33
3372	0	01	11	1	103	SPESE PER GESTIONE SINISTRI SOTTO FRANCHIGIA	165690 - DIR. SETTORE GESTIONE E CONTROLLO PATRIMONIO E MOBILITA'.	2.000,00	2.000,00	0,00	0,00
3432	0	01	11	1	103	SPESE PULIZIA UFFICI COMUNALI	165690 - DIR. SETTORE GESTIONE E CONTROLLO PATRIMONIO E MOBILITA'.	103.500,00	111.448,00	101.122,59	93.532,16

Capitolo	Articolo	Miss	Programma	Titolo	Macroaggr	Descrizione Capitolo	Responsabile	Previsione Iniziale	Previsione Definitiva	Impegni in Competenza	Mandati in Competenza
3456	0	01	11	1	110	INDENNIZZI RESPONSABILITA' CIVILE	165690 - DIR. SETTORE GESTIONE E CONTROLLO PATRIMONIO E MOBILITA'.	20.000,00	40.000,00	39.630,97	39.630,97
3760	0	03	01	1	103	POLIZIA URBANA-AUTOMEZZI-CARBURANTI E LUBRIFICANT	165690 - DIR. SETTORE GESTIONE E CONTROLLO PATRIMONIO E MOBILITA'.	15.000,00	14.000,00	12.107,42	11.198,93
3761	0	03	01	1	103	POLIZIA URBANA AUTOMEZZI ACQUISTO RICAMBI	165690 - DIR. SETTORE GESTIONE E CONTROLLO PATRIMONIO E MOBILITA'.	620,00	620,00	0,00	0,00
3782	0	03	01	1	103	POLIZIA URBANA-APP.PUL.LOCALI	165690 - DIR. SETTORE GESTIONE E CONTROLLO PATRIMONIO E MOBILITA'.	53.000,00	48.771,00	37.598,18	35.534,74
3800	0	03	01	1	103	POLIZIA URBANA-MANUTENZ.AUTOMEZZI	165690 - DIR. SETTORE GESTIONE E CONTROLLO PATRIMONIO E MOBILITA'.	8.000,00	12.000,00	9.005,70	8.778,71
3820	0	03	01	1	110	POLIZIA URBANA-AUTOMEZZI ASSICURAZIONE	165690 - DIR. SETTORE GESTIONE E CONTROLLO PATRIMONIO E MOBILITA'.	9.000,00	9.000,00	8.783,01	8.783,01
3826	0	03	01	1	102	BOLLO AUTOMEZZI POLIZIA LOCALE	165690 - DIR. SETTORE GESTIONE E CONTROLLO PATRIMONIO E MOBILITA'.	1.500,00	1.500,00	546,16	546,16
5752	0	04	02	1	103	SERVIZIO PULIZIA GIARDINI PLESSI SCOLASTICI	165690 - DIR. SETTORE GESTIONE E CONTROLLO PATRIMONIO E MOBILITA'.	27.900,00	27.900,00	25.034,40	13.908,00
6180	0	05	02	1	103	BIBLIOTECA-PULIZIA LOCALI	165690 - DIR. SETTORE GESTIONE E CONTROLLO PATRIMONIO E MOBILITA'.	29.000,00	30.600,00	19.314,84	17.500,33
6320	0	05	02	1	103	AUDITORIUM - PULIZIA APPALTO	165690 - DIR. SETTORE GESTIONE E CONTROLLO PATRIMONIO E MOBILITA'.	4.200,00	4.200,00	959,29	305,63
6321	0	05	02	1	103	CASA DELLE ARTI PULIZIA LOCALI	165690 - DIR. SETTORE GESTIONE E CONTROLLO PATRIMONIO E MOBILITA'.	4.900,00	4.900,00	1.799,53	1.305,18
6350	0	05	02	1	103	SEDE ASSOCIAZIONI - PULIZIE LOCALI - SERV.RIL.IVA	165690 - DIR. SETTORE GESTIONE E CONTROLLO PATRIMONIO E MOBILITA'.	3.000,00	3.000,00	122,70	0,00
6442	0	05	01	1	103	VILLA ALARI - SPESE PULIZIA	165690 - DIR. SETTORE GESTIONE E CONTROLLO PATRIMONIO E MOBILITA'.	2.500,00	2.500,00	2.225,28	2.039,84
6450	0	05	01	1	103	VILLA ALARI - SPESE DI COMUNICAZIONE	165690 - DIR. SETTORE GESTIONE E CONTROLLO PATRIMONIO E MOBILITA'.	0,00	27.500,00	0,00	0,00
6538	0	01	05	1	103	GESTIONE AREE PUBBLICHE - UTENZE	165690 - DIR. SETTORE GESTIONE E CONTROLLO PATRIMONIO E MOBILITA'.	0,00	300,00	0,00	0,00
7122	0	06	01	1	103	SPESE PER PULIZIA IMPIANTI SPORTIVI-SER.RIL.IVA	165690 - DIR. SETTORE GESTIONE E CONTROLLO PATRIMONIO E MOBILITA'.	63.500,00	66.000,00	19.308,58	13.578,69
7461	0	10	05	1	103	SPESE GESTIONE PARCHEGGIO BICICLETTE-SER.RIL.IVA	165690 - DIR. SETTORE GESTIONE E CONTROLLO PATRIMONIO E MOBILITA'.	22.000,00	22.000,00	19.949,82	18.053,67
7561	0	10	02	1	103	APPALTO SERVIZI TRASPORTI URBANI	165690 - DIR. SETTORE GESTIONE E CONTROLLO PATRIMONIO E MOBILITA'.	115.000,00	115.000,00	56.488,70	55.325,50
7569	0	10	02	1	104	TRASFERIMENTO QUOTA IVA AD AGENZIA TPL	165690 - DIR. SETTORE GESTIONE E CONTROLLO PATRIMONIO E MOBILITA'.	6.700,00	6.700,00	6.654,83	1.663,71
7570	0	10	02	1	104	TRASFERIMENTO AD AGENZIA TPL PER SERVIZIO TRASPORTO PUBBLICO	165690 - DIR. SETTORE GESTIONE E CONTROLLO PATRIMONIO E MOBILITA'.	750.000,00	751.600,00	748.648,77	186.036,75
7641	2	08	01	1	104	ADESIONE A FEDERAZIONE NAZIONALE PROPRIETA' FONDIARIA	165690 - DIR. SETTORE GESTIONE E CONTROLLO PATRIMONIO E MOBILITA'.	2.500,00	2.500,00	478,16	478,16
7699	2	11	01	1	103	PROTEZIONE CIVILE ACQUISTO CARBURANTE	165690 - DIR. SETTORE GESTIONE E CONTROLLO PATRIMONIO E MOBILITA'.	2.300,00	2.300,00	1.447,78	1.253,78
7700	1	11	01	1	110	PROTEZIONE CIVILE ASSICURAZIONE	165690 - DIR. SETTORE GESTIONE E CONTROLLO PATRIMONIO E MOBILITA'.	3.565,00	3.865,00	3.832,00	3.565,00
7703	0	11	01	1	103	PROTEZIONE CIVILE MANUTENZIONE AUTOMEZZI	165690 - DIR. SETTORE GESTIONE E CONTROLLO PATRIMONIO E MOBILITA'.	1.000,00	2.900,00	2.600,82	2.160,09
7706	0	11	01	1	102	BOLLI AUTOMEZZI PROTEZIONE CIVILE	165690 - DIR. SETTORE GESTIONE E CONTROLLO PATRIMONIO E MOBILITA'.	500,00	500,00	0,00	0,00
8060	0	09	03	1	103	SPESE GESTIONE CICLO RIFIUTI	165690 - DIR. SETTORE GESTIONE E CONTROLLO PATRIMONIO E MOBILITA'.	4.281.000,00	4.297.420,00	4.297.418,73	3.710.531,42
8060	1	09	03	1	103	SPESE ARRETRATE COSTO SMALTIMENTO RIFIUTI - APPL. AVANZO	165690 - DIR. SETTORE GESTIONE E CONTROLLO PATRIMONIO E MOBILITA'.	0,00	68.022,00	68.021,17	68.021,17
8062	0	09	03	1	103	SERVIZI VARI - SMALTIMENTO RIFIUTI	165690 - DIR. SETTORE GESTIONE E CONTROLLO PATRIMONIO E MOBILITA'.	2.000,00	1.000,00	558,82	102,48
8065	0	09	03	1	103	SPORTELLO ECUOSACCO - PRESTAZIONE DI SERVIZI	165690 - DIR. SETTORE GESTIONE E CONTROLLO PATRIMONIO E MOBILITA'.	18.000,00	25.080,00	25.080,00	8.000,00
8142	0	13	07	1	103	SPESE DERATTIZZ. E DISINFESTAZIONE	165690 - DIR. SETTORE GESTIONE E CONTROLLO PATRIMONIO E MOBILITA'.	8.000,00	7.950,00	4.820,00	3.213,34
8155	0	09	02	1	103	CORSI DI EDUCAZIONE AMBIENTALE	165690 - DIR. SETTORE GESTIONE E CONTROLLO PATRIMONIO E MOBILITA'.	0,00	3.000,00	0,00	0,00
8158	1	09	02	1	103	SPESE PER STUDI GEOLOGICI	165690 - DIR. SETTORE GESTIONE E CONTROLLO PATRIMONIO E MOBILITA'.	0,00	8.000,00	7.901,94	0,00
8170	0	09	05	1	103	PLIS EST DELLE CAVE-CORSO GUARDIE ECOLOGICHE VOLONTARIE	165690 - DIR. SETTORE GESTIONE E CONTROLLO PATRIMONIO E MOBILITA'.	2.000,00	2.000,00	0,00	0,00
8171	0	09	05	1	103	PLIS - PARCHI LOCALI DI INTERESSE SOVRACOMUNALE - SPESE PER ATTIVITA' DI PIANIFICAZIONE E SPESE VARIE	165690 - DIR. SETTORE GESTIONE E CONTROLLO PATRIMONIO E MOBILITA'.	2.000,00	0,00	0,00	0,00
8171	1	09	05	1	103	PLIS DELLE CAVE - ATTIVITA' DI PROMOZIONE	165690 - DIR. SETTORE GESTIONE E CONTROLLO PATRIMONIO E MOBILITA'.	3.000,00	6.500,00	6.500,00	6.500,00

Capitolo	Articolo	Miss	Programma	Titolo	Macroaggr	Descrizione Capitolo	Responsabile	Previsione Iniziale	Previsione Definitiva	Impegni in Competenza	Mandati in Competenza
8172	0	09	05	1	103	INCARICHI PER GESIONE PLIS EST DELLE CAVE	165690 - DIR. SETTORE GESTIONE E CONTROLLO PATRIMONIO E MOBILITA'.	3.000,00	1.500,00	1.500,00	1.500,00
8178	0	09	05	1	109	PLIS-PARCHI LOCALIDI INTERESSE SOVRACOMUNALE-RESTITUZIONE SOMME A COMUNI	165690 - DIR. SETTORE GESTIONE E CONTROLLO PATRIMONIO E MOBILITA'.	0,00	5.000,00	4.184,86	4.184,86
8266	0	09	05	1	104	CONTRIBUTO PARCO AGRICOLO SUD MILANO	165690 - DIR. SETTORE GESTIONE E CONTROLLO PATRIMONIO E MOBILITA'.	5.200,00	5.240,00	5.238,45	5.238,45
9140	0	12	02	1	103	SERVIZI SOCIALI-AUTOMEZZI ACQ.CARBURANTI E LUBRIF	165690 - DIR. SETTORE GESTIONE E CONTROLLO PATRIMONIO E MOBILITA'.	4.300,00	2.450,00	410,19	265,47
9141	0	12	02	1	103	SERVIZI SOCIALI AUTOMEZZI ACQUISTO RICAMBI	165690 - DIR. SETTORE GESTIONE E CONTROLLO PATRIMONIO E MOBILITA'.	300,00	300,00	0,00	0,00
9146	0	12	07	1	103	DISTRETTO 4-SPESE PULIZIE LOCALI VIA CAVOUR PDZ	165690 - DIR. SETTORE GESTIONE E CONTROLLO PATRIMONIO E MOBILITA'.	13.000,00	13.000,00	9.610,77	9.092,34
9200	0	12	02	1	103	SERVIZI SOCIALI-MANUT.AUTOMEZZI	165690 - DIR. SETTORE GESTIONE E CONTROLLO PATRIMONIO E MOBILITA'.	8.000,00	2.480,00	1.208,25	1.208,25
9240	0	12	02	1	110	SERVIZI SOCIALI-AUTOMEZZI-ASSICURAZIONE	165690 - DIR. SETTORE GESTIONE E CONTROLLO PATRIMONIO E MOBILITA'.	2.700,00	2.700,00	2.076,19	2.076,19
9270	1	12	06	1	103	HOUSING SOCIALE - SPESE DIVERSE	165690 - DIR. SETTORE GESTIONE E CONTROLLO PATRIMONIO E MOBILITA'.	5.000,00	6.000,00	5.913,08	5.913,08
9721	0	06	02	1	103	CENTRO AGGREGAZIONE GIOVANILE-PUL.LOCALI	165690 - DIR. SETTORE GESTIONE E CONTROLLO PATRIMONIO E MOBILITA'.	10.400,00	10.400,00	4.539,18	3.328,05
9930	0	12	02	1	102	BOLLO AUTOMEZZI SERV.SOCIALI	165690 - DIR. SETTORE GESTIONE E CONTROLLO PATRIMONIO E MOBILITA'.	800,00	800,00	323,13	323,13
9931	0	06	01	1	102	CANONE REGIONE USO ACQUE PUBBLICHE PER IMPIANTI SPORTIVI	165690 - DIR. SETTORE GESTIONE E CONTROLLO PATRIMONIO E MOBILITA'.	500,00	500,00	147,26	147,26
10368	3	14	02	1	103	PRESTAZIONI DI SERVIZI PER INIZIATIVE DI SOSTEGNO AL COMMERCIO LOCALE	165690 - DIR. SETTORE GESTIONE E CONTROLLO PATRIMONIO E MOBILITA'.	0,00	25.000,00	24.240,00	0,00
10372	1	14	02	1	103	AREA MERCATO-APPALTO PULIZIA LOCALI	165690 - DIR. SETTORE GESTIONE E CONTROLLO PATRIMONIO E MOBILITA'.	1.100,00	1.100,00	1.036,80	950,40
11125	0	08	02	2	202	MANUTENZIONE STRAORDINARIA EDIFICI E.R.P. - SERV.RIL.IVA	165690 - DIR. SETTORE GESTIONE E CONTROLLO PATRIMONIO E MOBILITA'.	219.656,10	205.299,17	157.816,62	148.405,94
11125	99	08	02	2	205	MANUTENZIONE STRAORDINARIA EDIFICI E.R.P. - SERV.RIL.IVA (FPV)	165690 - DIR. SETTORE GESTIONE E CONTROLLO PATRIMONIO E MOBILITA'.	0,00	258.541,23	0,00	0,00
11318	6	01	08	2	202	INFORMATIZZAZIONE UFFICI COMUNALI - STRUMENTI HARDWARE	165690 - DIR. SETTORE GESTIONE E CONTROLLO PATRIMONIO E MOBILITA'.	0,00	3.100,00	2.940,20	2.940,20
11320	2	08	02	2	204	RESTITUZIONE CORRISPETTIVI TRASFORMAZIONE DIRITTO DI SUPERFICIE IN PROPRIETA'	165690 - DIR. SETTORE GESTIONE E CONTROLLO PATRIMONIO E MOBILITA'.	0,00	76.680,00	21.867,07	21.867,07
11552	0	05	01	2	202	RESTAURO VILLA ALARI - RESTAURO E RIFACIMENTO AMODELLO SERRAMENTI ESTERNI	165690 - DIR. SETTORE GESTIONE E CONTROLLO PATRIMONIO E MOBILITA'.	744.800,00	348.055,43	345.855,43	345.765,43
11552	3	05	01	2	202	RESTAURO FACCIATE VILLA ALARI	165690 - DIR. SETTORE GESTIONE E CONTROLLO PATRIMONIO E MOBILITA'.	69.074,62	69.074,62	69.074,62	69.074,62
11552	4	05	01	2	202	RESTAURO PARZIALE VILLA ALARI PIANO RIALZATO SALONE CENTRALE/ALA OVEST	165690 - DIR. SETTORE GESTIONE E CONTROLLO PATRIMONIO E MOBILITA'.	257.000,00	256,29	256,29	30,00
11552	99	05	01	2	205	FPV-RESTAURO E MANUTENZIONE STRAORDINARIA VILLA ALARI	165690 - DIR. SETTORE GESTIONE E CONTROLLO PATRIMONIO E MOBILITA'.	0,00	532.378,28	0,00	0,00
13152	0	09	03	2	202	ACQUISTO FOTOTRAPPOLE PER VIDEOSORVEGLIANZA	165690 - DIR. SETTORE GESTIONE E CONTROLLO PATRIMONIO E MOBILITA'.	0,00	2.000,00	0,00	0,00
13241	0	09	05	2	202	PLIS DELLE CAVE - ACQUISTO PORTE ACCESSO PARCHI (TOTEM)	165690 - DIR. SETTORE GESTIONE E CONTROLLO PATRIMONIO E MOBILITA'.	20.000,00	20.000,00	18.902,78	15.626,08
TOTALE								7.591.012,72	8.010.711,02	6.802.781,41	5.503.260,17

Capitolo	Articolo	Miss	Programma	Titolo	Macroaggr	Descrizione Capitolo	Responsabile	Previsione Iniziale	Previsione Definitiva	Impegni in Competenza	Mandati in Competenza
14	4	01	01	1	101	COMUNICAZIONE-INCENT.SU SPONSORIZZAZIONI	165693 - DIRIGENTE SETTORE SERVIZI EDUCATIVI, COMMERCIO, EVENTI, CULTURA E SPORT .	1.000,00	1.000,00	0,00	0,00
66	0	01	01	1	103	SPESE PER EVENTI ISTITUZIONALI, FESTE NAZIONALI E SOLENNITA' CIVILI	165693 - DIRIGENTE SETTORE SERVIZI EDUCATIVI, COMMERCIO, EVENTI, CULTURA E SPORT .	2.500,00	2.500,00	1.962,60	1.607,30
67	0	01	01	1	103	EVENTI ISTITUZIONALI - NOLEGGIO STRUTTURE	165693 - DIRIGENTE SETTORE SERVIZI EDUCATIVI, COMMERCIO, EVENTI, CULTURA E SPORT .	500,00	500,00	0,00	0,00
146	0	01	01	1	103	BILANCIO DI MANDATO - PRESTAZIONI DI SERVIZI	165693 - DIRIGENTE SETTORE SERVIZI EDUCATIVI, COMMERCIO, EVENTI, CULTURA E SPORT .	0,00	25.000,00	0,00	0,00
185	0	01	01	1	103	SPESE PER STAMPA INFORMATORE COMUNALE	165693 - DIRIGENTE SETTORE SERVIZI EDUCATIVI, COMMERCIO, EVENTI, CULTURA E SPORT .	0,00	12.500,00	2.379,00	2.379,00
185	3	01	01	1	103	SPESE PER INFORMAZIONE E COMUNICAZIONE CITTADINI	165693 - DIRIGENTE SETTORE SERVIZI EDUCATIVI, COMMERCIO, EVENTI, CULTURA E SPORT .	15.000,00	16.800,00	15.645,76	11.980,67
185	7	01	01	1	103	SPESE PER COMUNICAZIONI WEB	165693 - DIRIGENTE SETTORE SERVIZI EDUCATIVI, COMMERCIO, EVENTI, CULTURA E SPORT .	2.000,00	700,00	8,54	8,54
187	5	01	01	1	103	UFF.COMUNICAZIONE-AGGIORNAM.HARDWARE E SOFTWARE	165693 - DIRIGENTE SETTORE SERVIZI EDUCATIVI, COMMERCIO, EVENTI, CULTURA E SPORT .	4.300,00	4.300,00	4.245,60	4.245,60
189	3	01	01	1	103	UFFICIO STAMPA NOLEGGIO ATTREZZATURE E ALTRI BENI	165693 - DIRIGENTE SETTORE SERVIZI EDUCATIVI, COMMERCIO, EVENTI, CULTURA E SPORT .	500,00	500,00	0,00	0,00
4481	1	04	01	1	103	SERVIZIO POST-SCUOLA INFANZIA-SERV.RIL.IVA	165693 - DIRIGENTE SETTORE SERVIZI EDUCATIVI, COMMERCIO, EVENTI, CULTURA E SPORT .	120.000,00	105.000,00	37.976,89	14.563,19
4540	0	04	01	1	104	CONTRIB.SCUOLA MATERNA NON COMUNALE	165693 - DIRIGENTE SETTORE SERVIZI EDUCATIVI, COMMERCIO, EVENTI, CULTURA E SPORT .	220.000,00	220.000,00	181.081,42	181.081,42
4550	0	04	01	1	104	CONTR.SCUOLA MATERNA STATALE-MATERIALE PULIZIA	165693 - DIRIGENTE SETTORE SERVIZI EDUCATIVI, COMMERCIO, EVENTI, CULTURA E SPORT .	4.000,00	14.000,00	6.000,00	6.000,00
4930	0	04	02	1	103	LIBRI DI TESTO SCUOLE ELEMENTARI	165693 - DIRIGENTE SETTORE SERVIZI EDUCATIVI, COMMERCIO, EVENTI, CULTURA E SPORT .	78.000,00	79.500,00	72.570,30	72.570,30
4932	0	04	02	1	103	SERVIZIO POST-SCUOLA PRIMARIA -SERV.RIL.IVA	165693 - DIRIGENTE SETTORE SERVIZI EDUCATIVI, COMMERCIO, EVENTI, CULTURA E SPORT .	60.000,00	50.000,00	26.194,28	10.331,85
5081	0	04	02	1	104	SCUOLA ELEMENTARE-CONTR.X ACQ.MATERIALE PULIZIA	165693 - DIRIGENTE SETTORE SERVIZI EDUCATIVI, COMMERCIO, EVENTI, CULTURA E SPORT .	8.000,00	17.000,00	8.000,00	8.000,00
5082	0	04	02	1	104	SCUOLA ELEMENTARE-CONTR.ACQUISTO MATERIALE DIDATT	165693 - DIRIGENTE SETTORE SERVIZI EDUCATIVI, COMMERCIO, EVENTI, CULTURA E SPORT .	4.000,00	6.000,00	6.000,00	5.019,21
5145	0	04	02	1	103	PROGETTO SOSTEGNO ALLA GENITORIALITA'	165693 - DIRIGENTE SETTORE SERVIZI EDUCATIVI, COMMERCIO, EVENTI, CULTURA E SPORT .	0,00	8.000,00	0,00	0,00
5162	1	04	02	1	104	CONTRIBUTI PROGETTO DIGITALIZZAZ. SCUOLE - APPLIC. AVANZO	165693 - DIRIGENTE SETTORE SERVIZI EDUCATIVI, COMMERCIO, EVENTI, CULTURA E SPORT .	0,00	90.000,00	90.000,00	90.000,00
5321	0	04	02	1	104	SCUOLE MEDIE-CONTRIBUTO PER ACQUISTO BENI CONSUMO	165693 - DIRIGENTE SETTORE SERVIZI EDUCATIVI, COMMERCIO, EVENTI, CULTURA E SPORT .	1.500,00	2.500,00	2.500,00	2.132,20
5322	0	04	02	1	104	SCUOLE MEDIE - CONTRIBUTI PER ACQUISTO MATERIALE IGIENICO SANITARIO E PULIZIA	165693 - DIRIGENTE SETTORE SERVIZI EDUCATIVI, COMMERCIO, EVENTI, CULTURA E SPORT .	3.000,00	11.000,00	4.000,00	4.000,00
5330	0	04	02	1	104	RIMBORSO A COMUNI PER FORNITURA LIBRI SCUOLE PRIMARIE	165693 - DIRIGENTE SETTORE SERVIZI EDUCATIVI, COMMERCIO, EVENTI, CULTURA E SPORT .	2.000,00	3.500,00	3.042,78	3.042,78
5544	0	04	02	1	104	TRASFERIMENTI A FAMIGLIE-PROGETTO SPERIMENTALE POST SCUOLE MEDIE	165693 - DIRIGENTE SETTORE SERVIZI EDUCATIVI, COMMERCIO, EVENTI, CULTURA E SPORT .	0,00	20.000,00	0,00	0,00
5743	2	05	02	1	103	SPESE DI FUNZIONAMENTO SCUOLA CIVICA DI MUSICA	165693 - DIRIGENTE SETTORE SERVIZI EDUCATIVI, COMMERCIO, EVENTI, CULTURA E SPORT .	15.494,00	15.494,00	12.180,00	0,00
5747	0	04	06	1	103	PUBBL.ISTRUZIONE-SPESE PER PUBBLICAZIONI E SPESE VARIE	165693 - DIRIGENTE SETTORE SERVIZI EDUCATIVI, COMMERCIO, EVENTI, CULTURA E SPORT .	7.000,00	5.000,00	0,00	0,00
5750	1	04	06	1	103	COMPENSI RISCOSSIONI COATTIVE	165693 - DIRIGENTE SETTORE SERVIZI EDUCATIVI, COMMERCIO, EVENTI, CULTURA E SPORT .	200,00	200,00	0,00	0,00
5760	0	04	06	1	103	SPESE PER CANONE REFEZIONE SCOLASTICA	165693 - DIRIGENTE SETTORE SERVIZI EDUCATIVI, COMMERCIO, EVENTI, CULTURA E SPORT .	5.000,00	5.000,00	0,00	0,00
5785	0	04	06	1	103	MENSA SCOLASTICA-SERVIZI VARI	165693 - DIRIGENTE SETTORE SERVIZI EDUCATIVI, COMMERCIO, EVENTI, CULTURA E SPORT .	11.000,00	11.000,00	9.054,77	7.392,97
5820	0	04	06	1	103	SERVIZI PER LA SCUOLA IN EMERGENZA COVID-19	165693 - DIRIGENTE SETTORE SERVIZI EDUCATIVI, COMMERCIO, EVENTI, CULTURA E SPORT .	350.000,00	640.224,00	347.433,63	264.044,75
5840	0	04	06	1	103	ATTIVITA'PARASCOLASTICHE SERV.RIL.IVA-E CAP 2564	165693 - DIRIGENTE SETTORE SERVIZI EDUCATIVI, COMMERCIO, EVENTI, CULTURA E SPORT .	67.000,00	52.000,00	20.358,45	9.925,65
5840	1	04	06	1	103	SPESE PER L'INTEGRAZIONE SCOLASTICA	165693 - DIRIGENTE SETTORE SERVIZI EDUCATIVI, COMMERCIO, EVENTI, CULTURA E SPORT .	750.000,00	888.640,00	753.442,51	570.340,68
5840	2	04	06	1	103	SPESE PER L'INTEGRAZIONE SCOLASTICA - APPL.AVANZO	165693 - DIRIGENTE SETTORE SERVIZI EDUCATIVI, COMMERCIO, EVENTI, CULTURA E SPORT .	0,00	15.624,00	0,00	0,00
5873	0	04	06	1	103	SERVIZIO MENSA INSEGNANTI/EDUCATORI SCUOLE	165693 - DIRIGENTE SETTORE SERVIZI EDUCATIVI, COMMERCIO, EVENTI, CULTURA E SPORT .	52.000,00	52.000,00	19.200,62	15.698,58
5880	0	12	02	1	104	CONTRIBUTO TRASPORTI DISABILI SCUOLE I CICLO	165693 - DIRIGENTE SETTORE SERVIZI EDUCATIVI, COMMERCIO, EVENTI, CULTURA E SPORT .	10.000,00	10.000,00	6.503,00	6.503,00
5881	0	04	07	1	104	CONTRIBUTO BORSE DI STUDIO STUDENTI	165693 - DIRIGENTE SETTORE SERVIZI EDUCATIVI, COMMERCIO, EVENTI, CULTURA E SPORT .	0,00	40.000,00	4.750,00	0,00
5882	0	04	07	1	104	CONTR.INIZ.CAMPO SCOLASTICO	165693 - DIRIGENTE SETTORE SERVIZI EDUCATIVI, COMMERCIO, EVENTI, CULTURA E SPORT .	3.000,00	5.000,00	5.000,00	4.264,40

Capitolo	Articolo	Miss	Programma	Titolo	Macroaggr	Descrizione Capitolo	Responsabile	Previsione Iniziale	Previsione Definitiva	Impegni in Competenza	Mandati in Competenza
5883	0	04	07	1	104	DIRITTO ALLO STUDIO-PROG.DIDATTICI	165693 - DIRIGENTE SETTORE SERVIZI EDUCATIVI, COMMERCIO, EVENTI, CULTURA E SPORT .	42.000,00	71.000,00	70.500,08	58.530,22
5884	7	04	06	1	104	CONTRIBUTO AUTORITA' VIGILANZA APPALTI SERV.SCOLASTICI	165693 - DIRIGENTE SETTORE SERVIZI EDUCATIVI, COMMERCIO, EVENTI, CULTURA E SPORT .	1.400,00	1.400,00	30,00	30,00
5884	10	04	06	1	104	CONTRIBUTI PER ASSISTENZA ALUNNI DISABILI	165693 - DIRIGENTE SETTORE SERVIZI EDUCATIVI, COMMERCIO, EVENTI, CULTURA E SPORT .	135.000,00	47.061,00	30.444,50	0,00
5884	11	04	06	1	104	CONTRIBUTI PER ASSISTENZA ALUNNI DISABILI A IST. SOC.PRIVATE (4%)	165693 - DIRIGENTE SETTORE SERVIZI EDUCATIVI, COMMERCIO, EVENTI, CULTURA E SPORT .	8.600,00	4.284,00	4.200,00	0,00
5885	0	04	06	1	102	IRAP SU COLLAB.IN CAMPO SCOLASTICO	165693 - DIRIGENTE SETTORE SERVIZI EDUCATIVI, COMMERCIO, EVENTI, CULTURA E SPORT .	300,00	300,00	0,00	0,00
5891	0	04	06	1	109	RIMBORSO ENTRATE DA SERVIZI NON DOVUTE	165693 - DIRIGENTE SETTORE SERVIZI EDUCATIVI, COMMERCIO, EVENTI, CULTURA E SPORT .	3.000,00	3.000,00	1.536,60	1.536,60
6061	0	05	02	1	103	BIBLIOTECA-ACQUISTO STAMPATI E PUBBLICAZIONI	165693 - DIRIGENTE SETTORE SERVIZI EDUCATIVI, COMMERCIO, EVENTI, CULTURA E SPORT .	7.500,00	7.500,00	7.317,20	6.878,20
6070	0	05	02	1	103	BIBLIOTECA-SP.VARIE GESTIONE-ACQUISTO DI BENI	165693 - DIRIGENTE SETTORE SERVIZI EDUCATIVI, COMMERCIO, EVENTI, CULTURA E SPORT .	1.200,00	1.200,00	1.101,21	683,56
6100	0	05	02	1	103	BIBLIOTECA-ORGANIZZAZIONE EVENTI	165693 - DIRIGENTE SETTORE SERVIZI EDUCATIVI, COMMERCIO, EVENTI, CULTURA E SPORT .	1.500,00	1.500,00	732,00	552,00
6102	0	05	02	1	103	SERVIZIO APERTURA BIBLIOTECA COMUNALE	165693 - DIRIGENTE SETTORE SERVIZI EDUCATIVI, COMMERCIO, EVENTI, CULTURA E SPORT .	2.500,00	2.500,00	1.039,44	1.039,44
6120	0	05	02	1	103	ACQUISTO LIBRI BIBLIOTECA E PRODOTTI MULTIMEDIALI	165693 - DIRIGENTE SETTORE SERVIZI EDUCATIVI, COMMERCIO, EVENTI, CULTURA E SPORT .	30.000,00	30.000,00	29.918,35	26.806,61
6160	0	05	02	1	103	BIBLIOTECA-SERVIZI VARI	165693 - DIRIGENTE SETTORE SERVIZI EDUCATIVI, COMMERCIO, EVENTI, CULTURA E SPORT .	5.000,00	4.950,00	4.762,01	1.000,78
6181	0	05	02	1	103	SPESE PER SERVIZIO CIVILE	165693 - DIRIGENTE SETTORE SERVIZI EDUCATIVI, COMMERCIO, EVENTI, CULTURA E SPORT .	3.000,00	3.050,00	3.050,00	2.318,00
6200	0	05	02	1	104	BIBLIOTECA -CONTR.SIST.BIBLIOTECARIO	165693 - DIRIGENTE SETTORE SERVIZI EDUCATIVI, COMMERCIO, EVENTI, CULTURA E SPORT .	38.000,00	38.000,00	37.718,00	37.718,00
6205	1	05	02	1	102	IRAP SU COLLABORAZIONI BIBLIOTECA	165693 - DIRIGENTE SETTORE SERVIZI EDUCATIVI, COMMERCIO, EVENTI, CULTURA E SPORT .	200,00	200,00	49,47	34,17
6232	0	05	02	1	103	INIZIATIVE CULTURALI,EVENTI E MANIFESTAZINI-ACQUISTO BENI	165693 - DIRIGENTE SETTORE SERVIZI EDUCATIVI, COMMERCIO, EVENTI, CULTURA E SPORT .	400,00	400,00	7,60	0,00
6250	0	05	02	1	103	SPESE MANIFESTAZIONE DESIGN WEEK	165693 - DIRIGENTE SETTORE SERVIZI EDUCATIVI, COMMERCIO, EVENTI, CULTURA E SPORT .	0,00	15.000,00	14.965,63	14.731,76
6251	0	05	02	1	103	PROGETTO LA CULTURA RIPARTE - APPL.AVANZO	165693 - DIRIGENTE SETTORE SERVIZI EDUCATIVI, COMMERCIO, EVENTI, CULTURA E SPORT .	0,00	50.000,00	39.036,04	7.110,85
6253	0	05	02	1	103	STAMPA OPUSCOLO "QUADERNI CERNUSCHESI"	165693 - DIRIGENTE SETTORE SERVIZI EDUCATIVI, COMMERCIO, EVENTI, CULTURA E SPORT .	3.000,00	3.300,00	3.220,80	0,00
6257	0	05	02	1	103	ORGANIZZAZIONE EVENTI E MANIFESTAZIONI	165693 - DIRIGENTE SETTORE SERVIZI EDUCATIVI, COMMERCIO, EVENTI, CULTURA E SPORT .	40.000,00	44.700,00	35.310,58	35.005,70
6259	1	05	02	1	103	INIZIATIVE STRAORDINARIE PER FESTIVITA' NATALIZIE	165693 - DIRIGENTE SETTORE SERVIZI EDUCATIVI, COMMERCIO, EVENTI, CULTURA E SPORT .	0,00	5.000,00	4.989,80	4.989,80
6262	0	05	02	1	103	SPESE PER ALLESTIMENTI PER MANIFESTAZIONI	165693 - DIRIGENTE SETTORE SERVIZI EDUCATIVI, COMMERCIO, EVENTI, CULTURA E SPORT .	2.500,00	7.500,00	2.382,06	2.382,06
6323	0	05	02	1	103	CASA DELLE ARTI E AUDITORIUM-SERVIZI APERTURA E CHIUSURA	165693 - DIRIGENTE SETTORE SERVIZI EDUCATIVI, COMMERCIO, EVENTI, CULTURA E SPORT .	15.000,00	5.000,00	3.109,66	0,00
6460	0	05	02	1	104	CONTRIBUTO AL CORPO MUSICALE LA BANDA DE CERNUSC	165693 - DIRIGENTE SETTORE SERVIZI EDUCATIVI, COMMERCIO, EVENTI, CULTURA E SPORT .	0,00	3.000,00	3.000,00	0,00
6464	0	05	02	1	104	QUOTA ADESIONE ECOMUSEO MARTESANA	165693 - DIRIGENTE SETTORE SERVIZI EDUCATIVI, COMMERCIO, EVENTI, CULTURA E SPORT .	0,00	200,00	0,00	0,00
6468	0	05	02	1	104	CONTRIBUTO STRAORDINARIO PRESEPE VIVENTE	165693 - DIRIGENTE SETTORE SERVIZI EDUCATIVI, COMMERCIO, EVENTI, CULTURA E SPORT .	0,00	2.500,00	2.500,00	0,00
6470	0	05	02	1	104	CONTR.REALIZZAZIONE EVENTI CON ASSOCIAZIONI ED ENTI(4%)	165693 - DIRIGENTE SETTORE SERVIZI EDUCATIVI, COMMERCIO, EVENTI, CULTURA E SPORT .	3.500,00	500,00	0,00	0,00
6472	0	05	02	1	104	CONTRIBUTI PER PROMOZIONE CULTURALE E MUSICALE DEL TERRITORIO	165693 - DIRIGENTE SETTORE SERVIZI EDUCATIVI, COMMERCIO, EVENTI, CULTURA E SPORT .	1.000,00	1.000,00	0,00	0,00
6498	1	05	02	1	102	IRAP SU COLLABORAZIONI PER LA CULTURA	165693 - DIRIGENTE SETTORE SERVIZI EDUCATIVI, COMMERCIO, EVENTI, CULTURA E SPORT .	600,00	600,00	424,50	424,50
7025	0	06	01	1	103	CENTRO SPORTIVO BOCCACCIO - SERVIZIO CUSTODIA E PULIZIA-SER.RIL.IVA	165693 - DIRIGENTE SETTORE SERVIZI EDUCATIVI, COMMERCIO, EVENTI, CULTURA E SPORT .	21.000,00	50.000,00	33.175,46	27.484,53
7031	0	06	01	1	103	C.SPORTIVO V.BUONARROTI-SPESE APPALTO SERVIZIO-SER.RIL.IVA	165693 - DIRIGENTE SETTORE SERVIZI EDUCATIVI, COMMERCIO, EVENTI, CULTURA E SPORT .	200.000,00	190.000,00	187.056,50	162.046,50
7032	1	06	01	1	103	SPESE PER ALLESTIMENTO PISTA DI PATTINAGGIO - APPL.AVANZO	165693 - DIRIGENTE SETTORE SERVIZI EDUCATIVI, COMMERCIO, EVENTI, CULTURA E SPORT .	0,00	3.500,00	3.500,00	0,00
7033	0	06	01	1	103	SPESE PER UTENZA PISTA DI PATTINAGGIO	165693 - DIRIGENTE SETTORE SERVIZI EDUCATIVI, COMMERCIO, EVENTI, CULTURA E SPORT .	0,00	4.000,00	968,55	0,00
7123	0	06	01	1	103	SISTEMA DI SICUREZZA PALESTRE ITSOS	165693 - DIRIGENTE SETTORE SERVIZI EDUCATIVI, COMMERCIO, EVENTI, CULTURA E SPORT .	0,00	1.000,00	704,81	704,81
7124	0	06	01	1	103	COSTI UTILIZZO PALESTRE ITSOS - RIL.IVA	165693 - DIRIGENTE SETTORE SERVIZI EDUCATIVI, COMMERCIO, EVENTI, CULTURA E SPORT .	24.281,00	23.281,00	20.059,48	10.760,40

Capitolo	Articolo	Miss	Programma	Titolo	Macroaggr	Descrizione Capitolo	Responsabile	Previsione Iniziale	Previsione Definitiva	Impegni in Competenza	Mandati in Competenza
7295	0	06	01	1	103	MANUTENZIONE DEFIBRILLATORI	165693 - DIRIGENTE SETTORE SERVIZI EDUCATIVI, COMMERCIO, EVENTI, CULTURA E SPORT .	2.400,00	2.400,00	2.305,80	2.305,80
7309	0	06	01	1	103	FESTA DELLO SPORT	165693 - DIRIGENTE SETTORE SERVIZI EDUCATIVI, COMMERCIO, EVENTI, CULTURA E SPORT .	0,00	25.000,00	20.152,42	13.049,58
7310	0	06	01	1	103	PROGETTO CERNUSCO 2020	165693 - DIRIGENTE SETTORE SERVIZI EDUCATIVI, COMMERCIO, EVENTI, CULTURA E SPORT .	20.000,00	40.000,00	26.596,83	20.000,00
7312	0	06	01	1	103	UFFICIO SPORT - SPESE PUBBLICAZIONI	165693 - DIRIGENTE SETTORE SERVIZI EDUCATIVI, COMMERCIO, EVENTI, CULTURA E SPORT .	1.000,00	1.000,00	0,00	0,00
7316	0	06	01	1	103	UFFICIO SPORT-ACQUISTO DI BENI	165693 - DIRIGENTE SETTORE SERVIZI EDUCATIVI, COMMERCIO, EVENTI, CULTURA E SPORT .	500,00	500,00	0,00	0,00
7321	0	06	01	1	104	CONTRIBUTI AUTORITA' DI VIGILANZA - UFF.SPORT	165693 - DIRIGENTE SETTORE SERVIZI EDUCATIVI, COMMERCIO, EVENTI, CULTURA E SPORT .	600,00	600,00	90,00	30,00
7326	0	06	01	1	104	CONTRIBUTO RISTORO EMERGENZA COVID CONCESSIONARIO GESTIONE PISCINA COM.LE	165693 - DIRIGENTE SETTORE SERVIZI EDUCATIVI, COMMERCIO, EVENTI, CULTURA E SPORT .	0,00	152.950,00	152.949,47	152.949,47
7331	0	06	01	1	104	CONTRIBUTO STRAORDINARIO ASSOCIAZIONI SPORTIVE	165693 - DIRIGENTE SETTORE SERVIZI EDUCATIVI, COMMERCIO, EVENTI, CULTURA E SPORT .	0,00	30.000,00	29.999,10	0,00
7370	1	06	01	1	102	IRAP PROGETTO CERNUSCO CITTA' DELLO SPORT 2020	165693 - DIRIGENTE SETTORE SERVIZI EDUCATIVI, COMMERCIO, EVENTI, CULTURA E SPORT .	0,00	1.300,00	0,00	0,00
7375	0	05	02	1	103	ATTIVITA' TURISTICHE-PRESTAZ.DI SERVIZI - CAP. E 1348/0 - 3787/6	165693 - DIRIGENTE SETTORE SERVIZI EDUCATIVI, COMMERCIO, EVENTI, CULTURA E SPORT .	2.500,00	2.500,00	0,00	0,00
8420	0	12	01	1	103	ASILI NIDO-ACQUISTO DI BENI-RIL.IVA	165693 - DIRIGENTE SETTORE SERVIZI EDUCATIVI, COMMERCIO, EVENTI, CULTURA E SPORT .	1.000,00	9.000,00	5.026,71	0,00
8440	0	12	01	1	103	ASILO NIDO - COMPENSI RISCOSSIONI COATTIVE	165693 - DIRIGENTE SETTORE SERVIZI EDUCATIVI, COMMERCIO, EVENTI, CULTURA E SPORT .	300,00	300,00	0,00	0,00
8515	0	12	01	1	103	SERVIZIO MENSA PERSONALE ASILO NIDO - SERV.RIL.IVA	165693 - DIRIGENTE SETTORE SERVIZI EDUCATIVI, COMMERCIO, EVENTI, CULTURA E SPORT .	31.500,00	31.500,00	26.464,84	16.148,24
8520	0	12	01	1	103	ASILI NIDO-APPALTO MENSA-SER.RIL.IVA	165693 - DIRIGENTE SETTORE SERVIZI EDUCATIVI, COMMERCIO, EVENTI, CULTURA E SPORT .	135.000,00	129.775,00	116.006,02	77.189,84
8521	0	12	01	1	103	ASILO NIDO-PREST.SERVIZI-SER.RIL.IVA	165693 - DIRIGENTE SETTORE SERVIZI EDUCATIVI, COMMERCIO, EVENTI, CULTURA E SPORT .	4.000,00	4.000,00	2.041,71	1.690,45
8522	0	12	01	1	103	ASILI NIDO-APPALTO GESTIONE-SERV.RIL.IVA	165693 - DIRIGENTE SETTORE SERVIZI EDUCATIVI, COMMERCIO, EVENTI, CULTURA E SPORT .	1.100.000,00	974.029,00	731.098,19	705.648,93
8522	1	12	01	1	103	ASILI NIDO-APPALTO GESTIONE-MAGGIORI ONERI EMERGENZA COVID-SERV.RIL.IVA	165693 - DIRIGENTE SETTORE SERVIZI EDUCATIVI, COMMERCIO, EVENTI, CULTURA E SPORT .	0,00	294.000,00	78.639,88	70.502,99
8522	2	12	01	1	103	ASILI NIDO-APPALTO GESTIONE-APPL.AVANZO CONTR.REGIONALE QUOTA COVID-SERV.RIL.IVA	165693 - DIRIGENTE SETTORE SERVIZI EDUCATIVI, COMMERCIO, EVENTI, CULTURA E SPORT .	0,00	14.431,47	11.642,69	11.642,69
8522	3	12	01	1	103	ASILI NIDO-APPALTO GESTIONE-APPL.AVANZO CONTR.SISTEMA 0-6 ANNI-SERV.RIL.IVA	165693 - DIRIGENTE SETTORE SERVIZI EDUCATIVI, COMMERCIO, EVENTI, CULTURA E SPORT .	0,00	186.842,73	174.996,99	126.174,76
8585	1	12	01	1	103	ASILO NIDO -INSERIM. DISABILI-SER.RIL. IVA	165693 - DIRIGENTE SETTORE SERVIZI EDUCATIVI, COMMERCIO, EVENTI, CULTURA E SPORT .	26.500,00	26.500,00	0,00	0,00
8588	0	12	01	1	109	RIMBORSO RETTE "ASILI NIDO GRATIS"	165693 - DIRIGENTE SETTORE SERVIZI EDUCATIVI, COMMERCIO, EVENTI, CULTURA E SPORT .	2.500,00	3.500,00	0,00	0,00
8640	0	12	01	1	103	CENTRI DIURNI ESTIVI-RIL.IVA	165693 - DIRIGENTE SETTORE SERVIZI EDUCATIVI, COMMERCIO, EVENTI, CULTURA E SPORT .	210.000,00	252.286,00	216.692,47	216.692,47
8660	0	12	01	1	103	SCUOLA MATERNA ESTIVA-SER.RIL.IVA	165693 - DIRIGENTE SETTORE SERVIZI EDUCATIVI, COMMERCIO, EVENTI, CULTURA E SPORT .	84.500,00	84.238,00	69.726,70	69.726,70
8685	0	12	01	1	104	MINORI-PROGETTO DI RETE - CONTRIBUTO	165693 - DIRIGENTE SETTORE SERVIZI EDUCATIVI, COMMERCIO, EVENTI, CULTURA E SPORT .	34.000,00	34.000,00	0,00	0,00
8735	0	06	02	1	103	PROGETTO BANDO ESTATE - PRESTAZIONI DI SERVIZI	165693 - DIRIGENTE SETTORE SERVIZI EDUCATIVI, COMMERCIO, EVENTI, CULTURA E SPORT .	0,00	25.000,00	23.696,86	4.000,00
8740	1	06	02	1	103	SPESE INTERV.RECUP.INF.E ADOL.-PROG.OMNIBUS	165693 - DIRIGENTE SETTORE SERVIZI EDUCATIVI, COMMERCIO, EVENTI, CULTURA E SPORT .	29.500,00	26.800,00	15.109,40	6.397,87
8741	0	06	02	1	103	INIZIATIVE RIVOLTE AI GIOVANI E POLITICHE GIOVANILI	165693 - DIRIGENTE SETTORE SERVIZI EDUCATIVI, COMMERCIO, EVENTI, CULTURA E SPORT .	2.000,00	3.700,00	0,00	0,00
8741	1	06	02	1	103	CONSULTA GIOVANI - SPESE PER PRESTAZIONI DI SERVIZIO DIVERSE	165693 - DIRIGENTE SETTORE SERVIZI EDUCATIVI, COMMERCIO, EVENTI, CULTURA E SPORT .	5.000,00	2.000,00	237,90	0,00
8743	0	06	02	1	104	INTERVENTI POLITICHE GIOVANILI-CONVENZIONI CON ORATORI	165693 - DIRIGENTE SETTORE SERVIZI EDUCATIVI, COMMERCIO, EVENTI, CULTURA E SPORT .	5.000,00	10.000,00	10.000,00	10.000,00
8750	0	06	02	1	104	TRASFERIMENTI SPAZIO GIOVANI MARTESANA	165693 - DIRIGENTE SETTORE SERVIZI EDUCATIVI, COMMERCIO, EVENTI, CULTURA E SPORT .	1.700,00	1.700,00	0,00	0,00
8787	0	06	02	1	104	TRASFERIMENTI PER PROGETTO BANDO ESTATE	165693 - DIRIGENTE SETTORE SERVIZI EDUCATIVI, COMMERCIO, EVENTI, CULTURA E SPORT .	0,00	155.000,00	155.000,00	79.800,00
9160	0	06	02	1	103	CENTRO AGGREGAZIONE GIOVANILE-ACQUISTO DI BENI	165693 - DIRIGENTE SETTORE SERVIZI EDUCATIVI, COMMERCIO, EVENTI, CULTURA E SPORT .	300,00	300,00	0,00	0,00
9671	0	06	02	1	103	CAG-PRESTAZIONE DI SERVIZI	165693 - DIRIGENTE SETTORE SERVIZI EDUCATIVI, COMMERCIO, EVENTI, CULTURA E SPORT .	4.360,00	4.360,00	0,00	0,00
9741	0	06	02	1	103	CENTRO AGGREGAZIONE GIOVANILE - APPALTO	165693 - DIRIGENTE SETTORE SERVIZI EDUCATIVI, COMMERCIO, EVENTI, CULTURA E SPORT .	93.000,00	73.000,00	42.677,80	17.759,78
10360	0	14	02	1	103	INTERV.CAMPO COMMERCIO-ACQUISTO DI BENI	165693 - DIRIGENTE SETTORE SERVIZI EDUCATIVI, COMMERCIO, EVENTI, CULTURA E SPORT .	500,00	500,00	0,00	0,00

Capitolo	Articolo	Miss	Programma	Titolo	Macroaggr	Descrizione Capitolo	Responsabile	Previsione Iniziale	Previsione Definitiva	Impegni in Competenza	Mandati in Competenza
10364	0	14	02	1	103	SPESE PER LUMINARIE NATALIZIE	165693 - DIRIGENTE SETTORE SERVIZI EDUCATIVI, COMMERCIO, EVENTI, CULTURA E SPORT .	2.000,00	47.000,00	44.334,00	2.000,00
10368	1	14	02	1	103	COMMERCIO-PRESTAZIONE DI SERVIZI	165693 - DIRIGENTE SETTORE SERVIZI EDUCATIVI, COMMERCIO, EVENTI, CULTURA E SPORT .	6.000,00	6.000,00	2.246,73	2.089,53
11039	0	01	01	2	202	UFFICIO COMUNICAZIONE - ACQUISTO ATTREZZATURE	165693 - DIRIGENTE SETTORE SERVIZI EDUCATIVI, COMMERCIO, EVENTI, CULTURA E SPORT .	0,00	1.000,00	901,87	901,87
11360	0	04	01	2	202	SCUOLE MATERNE-ACQUISTO MOBILI E ARREDI	165693 - DIRIGENTE SETTORE SERVIZI EDUCATIVI, COMMERCIO, EVENTI, CULTURA E SPORT .	0,00	20.000,00	13.726,65	13.726,65
11420	1	04	02	2	202	SC.ELEMENTARI-ACQ.ARREDI E ATTREZZ.	165693 - DIRIGENTE SETTORE SERVIZI EDUCATIVI, COMMERCIO, EVENTI, CULTURA E SPORT .	0,00	33.400,00	31.368,17	31.368,17
11449	0	04	02	2	203	CONTRIBUTO ACQUISTO PIANOFORTE E ATTREZZATURE MUSICALI SCUOLA SECONDARIA DON MILANI	165693 - DIRIGENTE SETTORE SERVIZI EDUCATIVI, COMMERCIO, EVENTI, CULTURA E SPORT .	0,00	30.000,00	30.000,00	30.000,00
11510	0	05	02	2	202	ACQUISTO ARREDI PER BIBLIOTECA	165693 - DIRIGENTE SETTORE SERVIZI EDUCATIVI, COMMERCIO, EVENTI, CULTURA E SPORT .	0,00	40.000,00	39.890,75	0,00
11543	0	05	02	2	202	BIBLIOTECA - ACQUISTO HARDWARE	165693 - DIRIGENTE SETTORE SERVIZI EDUCATIVI, COMMERCIO, EVENTI, CULTURA E SPORT .	0,00	8.098,76	7.969,75	0,00
11543	99	05	02	2	205	BIBLIOTECA - ACQUISTO HARDWARE (FPV)	165693 - DIRIGENTE SETTORE SERVIZI EDUCATIVI, COMMERCIO, EVENTI, CULTURA E SPORT .	0,00	12.251,24	0,00	0,00
11550	0	05	02	2	202	BIBLIOTECA-ACQUISTO ATTREZZATURE	165693 - DIRIGENTE SETTORE SERVIZI EDUCATIVI, COMMERCIO, EVENTI, CULTURA E SPORT .	0,00	39.650,00	39.650,00	0,00
13260	0	12	01	2	202	ASILI NIDO-ACQUISTO ARREDO E ATTREZZATURE-RIL.IVA	165693 - DIRIGENTE SETTORE SERVIZI EDUCATIVI, COMMERCIO, EVENTI, CULTURA E SPORT .	0,00	20.000,00	11.850,00	0,00
TOTALE								4.193.135,00	5.917.320,20	4.319.430,18	3.379.696,37

Capitolo	Articolo	Miss	Programma	Titolo	Macroaggr	Descrizione Capitolo	Responsabile	Previsione Iniziale	Previsione Definitiva	Impegni in Competenza	Mandati in Competenza
74	0	01	01	1	103	SEGRETERIA SINDACO - NOLEGGIO STAMPANTI	188233 - DIR. SETTORE INFRASTRUTTURE E URBANISTICA-ED.PRIVATA .	1.200,00	1.200,00	408,02	340,00
186	0	01	11	1	103	SPORTELLO POLIFUNZIONALE - NOLEGGIO STAMPANTI	188233 - DIR. SETTORE INFRASTRUTTURE E URBANISTICA-ED.PRIVATA .	620,00	620,00	563,30	453,84
189	1	01	01	1	103	SPESE MANUTENZIONE SITO WEB	188233 - DIR. SETTORE INFRASTRUTTURE E URBANISTICA-ED.PRIVATA .	4.600,00	4.600,00	0,00	0,00
189	2	01	01	1	103	MANUTENZIONE IMPIANTO MICROFONICO SALA CONSILIARE	188233 - DIR. SETTORE INFRASTRUTTURE E URBANISTICA-ED.PRIVATA .	0,00	5.000,00	4.026,00	0,00
709	0	01	02	1	103	SEGRETERIA GENERALE - NOLEGGIO STAMPANTI	188233 - DIR. SETTORE INFRASTRUTTURE E URBANISTICA-ED.PRIVATA .	713,00	713,00	643,44	533,16
1867	0	01	04	1	103	UFFICIO TRIBUTI - NOLEGGIO STAMPANTI	188233 - DIR. SETTORE INFRASTRUTTURE E URBANISTICA-ED.PRIVATA .	240,00	240,00	177,78	164,70
1986	0	01	05	1	103	ACQUISTO BENI MANUTENZ.IMMOBILI COMUNALI	188233 - DIR. SETTORE INFRASTRUTTURE E URBANISTICA-ED.PRIVATA .	3.000,00	3.000,00	1.483,64	1.483,64
2002	2	01	05	1	103	CASERMA CARABINIERI - MANUTENZIONI IMPIANTI TECNOLOGICI-SERV.RIL.IVA	188233 - DIR. SETTORE INFRASTRUTTURE E URBANISTICA-ED.PRIVATA .	4.000,00	2.500,00	897,25	897,25
2002	3	01	05	1	103	CASERMA CARABINIERI - MANUTENZIONE EDIFICIO - SERV.RIL.IVA	188233 - DIR. SETTORE INFRASTRUTTURE E URBANISTICA-ED.PRIVATA .	4.000,00	2.000,00	1.397,78	1.397,78
2042	2	01	05	1	103	SPESE GESTIONE IMMOBILE EX CARIPLO SEDE ASSOCIAZIONI E CDI-SERV.RIL. IVA	188233 - DIR. SETTORE INFRASTRUTTURE E URBANISTICA-ED.PRIVATA .	2.000,00	2.000,00	1.225,23	1.225,23
2070	0	01	05	1	103	ONERI DI GESTIONE IMPIANTI FOTOVOLTAICI	188233 - DIR. SETTORE INFRASTRUTTURE E URBANISTICA-ED.PRIVATA .	750,00	2.750,00	2.220,60	1.191,98
2070	1	01	05	1	102	GESTIONE IMPIANTO FOTOVOLTAICO - ACCISE	188233 - DIR. SETTORE INFRASTRUTTURE E URBANISTICA-ED.PRIVATA .	500,00	500,00	0,00	0,00
2080	0	01	05	1	103	MANUTENZIONE ORDINARIA IMMOBILI COMUNALI	188233 - DIR. SETTORE INFRASTRUTTURE E URBANISTICA-ED.PRIVATA .	65.000,00	68.440,00	63.626,90	28.690,08
2080	1	01	05	1	103	VERIFICHE BIENNALI IMPIANTI DPR 462/01 E COLLAUDO DECENNALI C.A.	188233 - DIR. SETTORE INFRASTRUTTURE E URBANISTICA-ED.PRIVATA .	20.000,00	40.000,00	34.280,90	0,00
2083	0	01	05	1	103	MANUT. ASCENSORI - BAR/SALA POLIVALENTE IMM.LE EX CARIPLO	188233 - DIR. SETTORE INFRASTRUTTURE E URBANISTICA-ED.PRIVATA .	400,00	400,00	0,00	0,00
2600	0	01	06	1	101	INCENTIVO FUNZIONI TECNICHE	188233 - DIR. SETTORE INFRASTRUTTURE E URBANISTICA-ED.PRIVATA .	22.422,00	64.709,10	42.962,33	36.746,27
2600	1	01	06	1	101	INCENTIVO FUNZIONI TECNICHE-ONERI CARICO ENTE	188233 - DIR. SETTORE INFRASTRUTTURE E URBANISTICA-ED.PRIVATA .	5.673,00	16.693,34	10.739,43	8.744,81
2700	0	01	06	1	103	UFF.TECNICO-ACQUISTO DI BENI	188233 - DIR. SETTORE INFRASTRUTTURE E URBANISTICA-ED.PRIVATA .	300,00	300,00	41,10	0,00
2702	0	01	06	1	103	UFFICIO TECNICO - ACQUISTO LICENZE SOFTWARE	188233 - DIR. SETTORE INFRASTRUTTURE E URBANISTICA-ED.PRIVATA .	0,00	8.700,00	8.692,50	0,00
2800	0	01	06	1	103	UFFICIO TECNICO - FORNITURE DI SERVIZI GRAFICI	188233 - DIR. SETTORE INFRASTRUTTURE E URBANISTICA-ED.PRIVATA .	1.200,00	1.200,00	311,87	197,86
2862	0	01	06	1	103	UFF.TECNICO-NOLEGGIO STAMPANTI	188233 - DIR. SETTORE INFRASTRUTTURE E URBANISTICA-ED.PRIVATA .	240,00	240,00	177,77	164,70
2865	0	01	06	1	103	UFFICIO TECNICO MANUTENZIONE SOFTWARE	188233 - DIR. SETTORE INFRASTRUTTURE E URBANISTICA-ED.PRIVATA .	3.300,00	3.300,00	0,00	0,00
2875	0	01	06	1	103	SPESE PER PUBBLICAZIONI U.T.E SPESE VARIE	188233 - DIR. SETTORE INFRASTRUTTURE E URBANISTICA-ED.PRIVATA .	7.000,00	3.000,00	1.050,00	1.050,00
2888	0	01	06	1	103	ACQUISTO TARGHE EDIFICI SCOLASTICI OGGETTO DI FINANZ. PON-FESR	188233 - DIR. SETTORE INFRASTRUTTURE E URBANISTICA-ED.PRIVATA .	0,00	586,00	585,60	585,60
2900	3	01	06	1	103	UFFICIO TECNICO-INCARICHI	188233 - DIR. SETTORE INFRASTRUTTURE E URBANISTICA-ED.PRIVATA .	20.000,00	63.290,00	49.589,30	5.047,75
2900	9	01	06	1	103	UFFICIO TECNICO - PRESTAZIONE DI SERVIZI	188233 - DIR. SETTORE INFRASTRUTTURE E URBANISTICA-ED.PRIVATA .	1.000,00	7.124,00	3.904,00	0,00
2990	0	01	06	1	104	RIMBORSO SPESE AGENZIA ENTRATE REDAZIONE PERIZIE	188233 - DIR. SETTORE INFRASTRUTTURE E URBANISTICA-ED.PRIVATA .	4.000,00	9.000,00	4.000,00	3.716,02
2991	0	01	06	1	104	CONTRIBUTI AUTORITA' DI VIGILANZA LLPP	188233 - DIR. SETTORE INFRASTRUTTURE E URBANISTICA-ED.PRIVATA .	2.800,00	2.800,00	2.445,00	1.320,00
2997	2	01	06	1	102	IRAP INCENTIVO FUNZIONI TECNICHE	188233 - DIR. SETTORE INFRASTRUTTURE E URBANISTICA-ED.PRIVATA .	1.905,00	5.269,41	3.651,49	3.123,14
3357	0	01	08	1	103	INFORMATICA - ACQUISTO BENI	188233 - DIR. SETTORE INFRASTRUTTURE E URBANISTICA-ED.PRIVATA .	550,00	1.000,00	0,00	0,00
3426	0	01	08	1	103	MANUTENZIONE HARDWARE E SOFTWARE	188233 - DIR. SETTORE INFRASTRUTTURE E URBANISTICA-ED.PRIVATA .	75.000,00	86.500,00	86.122,28	86.122,28
3427	0	01	08	1	103	SPESE PER SERVIZI VARI CED E SERVIZI INFORMATICI	188233 - DIR. SETTORE INFRASTRUTTURE E URBANISTICA-ED.PRIVATA .	86.350,00	119.350,00	113.956,61	64.496,52
3428	0	01	11	1	103	VILLA GREPPI - MANUTENZIONE IMPIANTI ASCENSORI	188233 - DIR. SETTORE INFRASTRUTTURE E URBANISTICA-ED.PRIVATA .	8.295,00	11.795,00	11.466,84	9.754,02
3429	0	01	08	1	103	INFORMATICA - PRESTAZIONE DI SERVIZI VARI	188233 - DIR. SETTORE INFRASTRUTTURE E URBANISTICA-ED.PRIVATA .	9.500,00	12.328,00	6.028,22	4.120,22
3430	2	01	11	1	103	UFFICI COMUNALI-GESTIONE CALORE	188233 - DIR. SETTORE INFRASTRUTTURE E URBANISTICA-ED.PRIVATA .	49.705,00	64.705,00	62.422,28	62.422,28

Capitolo	Articolo	Miss	Programma	Titolo	Macroaggr	Descrizione Capitolo	Responsabile	Previsione Iniziale	Previsione Definitiva	Impegni in Competenza	Mandati in Competenza
3433	0	01	08	1	103	MANUT. RETE INFORMATICA/GRUPPI DI CONTINUITA'	188233 - DIR. SETTORE INFRASTRUTTURE E URBANISTICA-ED.PRIVATA .	4.000,00	1.722,00	1.721,81	0,00
3436	0	01	11	1	103	MANUTENZIONE SISTEMA ELIMINACODE	188233 - DIR. SETTORE INFRASTRUTTURE E URBANISTICA-ED.PRIVATA .	1.000,00	1.000,00	0,00	0,00
3453	0	01	11	1	104	CONTRIBUTO CITTA' METROPOLITANA PER ADESIONE ALLA RETE METROPOLITANA BANDA LARGA	188233 - DIR. SETTORE INFRASTRUTTURE E URBANISTICA-ED.PRIVATA .	0,00	24.000,00	24.000,00	24.000,00
3457	0	17	01	1	104	VERSAMENTO CARBOTERMO CONTO ENERGIA FOTOVOLTAICO	188233 - DIR. SETTORE INFRASTRUTTURE E URBANISTICA-ED.PRIVATA .	26.000,00	0,00	0,00	0,00
3777	1	03	01	1	103	POLIZIA URBANA-GESTIONE CALORE	188233 - DIR. SETTORE INFRASTRUTTURE E URBANISTICA-ED.PRIVATA .	13.000,00	14.500,00	13.747,76	13.747,76
3783	0	03	01	1	103	POLIZIA LOCALE MANUTENZIONE IMPIANTI ASCENSORI	188233 - DIR. SETTORE INFRASTRUTTURE E URBANISTICA-ED.PRIVATA .	1.800,00	1.800,00	1.196,15	826,50
4420	0	04	01	1	103	SCUOLA MATERNA STATALE - MANUTENZIONE LOCALI E IMPIANTI	188233 - DIR. SETTORE INFRASTRUTTURE E URBANISTICA-ED.PRIVATA .	6.500,00	6.500,00	5.750,96	3.152,00
4421	0	04	01	1	103	SCUOLA MATERNA STATALE - MANUTENZIONE IMMOBILI	188233 - DIR. SETTORE INFRASTRUTTURE E URBANISTICA-ED.PRIVATA .	30.000,00	35.000,00	32.505,38	11.379,58
4440	1	04	01	1	103	SCUOLA MATERNA STATALE-GESTIONE CALORE	188233 - DIR. SETTORE INFRASTRUTTURE E URBANISTICA-ED.PRIVATA .	100.000,00	95.000,00	87.651,52	87.651,52
4910	0	04	02	1	102	CANONE REGIONE USO ACQUE PUBBLICHE PER POLO SCOLASTICO	188233 - DIR. SETTORE INFRASTRUTTURE E URBANISTICA-ED.PRIVATA .	350,00	350,00	144,37	144,37
4940	0	04	02	1	103	SCUOLE ELEMENTARI - MANUTENZIONE LOCALI E IMPIANTI	188233 - DIR. SETTORE INFRASTRUTTURE E URBANISTICA-ED.PRIVATA .	12.000,00	13.510,00	12.958,77	5.461,72
4941	0	04	02	1	103	SCUOLE ELEMENTARI - MANUTENZIONE IMMOBILI	188233 - DIR. SETTORE INFRASTRUTTURE E URBANISTICA-ED.PRIVATA .	25.000,00	30.280,00	28.963,23	15.643,94
4951	0	04	02	1	103	SCUOLE ELEMENTARI - MANUT.IMPIANTI ASCENSORI	188233 - DIR. SETTORE INFRASTRUTTURE E URBANISTICA-ED.PRIVATA .	5.148,00	3.358,00	2.700,99	1.405,40
5020	1	04	02	1	103	SCUOLE ELEMENTARI-GESTIONE CALORE	188233 - DIR. SETTORE INFRASTRUTTURE E URBANISTICA-ED.PRIVATA .	230.000,00	193.018,00	167.512,79	167.512,79
5160	0	04	02	1	103	SCUOLE MEDIE - MANUTENZIONE LOCALI E IMPIANTI	188233 - DIR. SETTORE INFRASTRUTTURE E URBANISTICA-ED.PRIVATA .	7.000,00	8.525,00	7.978,77	3.644,26
5161	0	04	02	1	103	SCUOLE MEDIE -MANUTENZIONE IMMOBILI	188233 - DIR. SETTORE INFRASTRUTTURE E URBANISTICA-ED.PRIVATA .	21.044,00	24.044,00	23.991,38	10.306,49
5224	0	04	02	1	103	SCUOLE MEDIE - MANUTENZIONE IMPIANTI ASCENSORI	188233 - DIR. SETTORE INFRASTRUTTURE E URBANISTICA-ED.PRIVATA .	2.008,00	1.309,00	1.112,59	556,30
5260	1	04	02	1	103	SCUOLE MEDIE-GESTIONE CALORE	188233 - DIR. SETTORE INFRASTRUTTURE E URBANISTICA-ED.PRIVATA .	280.000,00	192.734,00	192.730,76	192.730,76
5742	1	05	02	1	103	AUDITORIUM CASA DELLE ARTI - GESTIONE CALORE	188233 - DIR. SETTORE INFRASTRUTTURE E URBANISTICA-ED.PRIVATA .	35.000,00	35.000,00	25.292,96	25.292,96
6140	1	05	02	1	103	BIBLIOTECA-SPESE MANUT.MONTALIBRI	188233 - DIR. SETTORE INFRASTRUTTURE E URBANISTICA-ED.PRIVATA .	1.000,00	1.000,00	278,14	139,07
6165	0	05	02	1	103	BIBLIOTECA-MANUTENZIONE LOCALI	188233 - DIR. SETTORE INFRASTRUTTURE E URBANISTICA-ED.PRIVATA .	5.900,00	6.900,00	3.584,89	1.520,89
6170	5	05	02	1	103	BIBLIOTECA-GESTIONE CALORE	188233 - DIR. SETTORE INFRASTRUTTURE E URBANISTICA-ED.PRIVATA .	38.000,00	34.000,00	30.282,20	30.282,20
6310	0	05	02	1	103	AUDITORIUM-MANUTENZIONE LOCALI	188233 - DIR. SETTORE INFRASTRUTTURE E URBANISTICA-ED.PRIVATA .	3.000,00	5.000,00	2.747,22	916,33
6342	0	05	02	1	103	CASA DELLE ARTI - MANUT.LOCALI E IMPIANTI	188233 - DIR. SETTORE INFRASTRUTTURE E URBANISTICA-ED.PRIVATA .	4.000,00	7.000,00	3.466,60	1.238,09
6343	0	05	02	1	103	CASA DELLE ARTI MANUTENZIONI ASCENSORI	188233 - DIR. SETTORE INFRASTRUTTURE E URBANISTICA-ED.PRIVATA .	1.500,00	1.500,00	647,80	278,15
6434	0	01	05	1	103	VECCHIA FILANDA - MANUTENZIONE IMMOBILE	188233 - DIR. SETTORE INFRASTRUTTURE E URBANISTICA-ED.PRIVATA .	0,00	15.837,00	1.931,96	1.344,33
6435	0	01	05	1	103	MANUTENZIONE LINEE VITA STABILE VECCHIA FILANDA	188233 - DIR. SETTORE INFRASTRUTTURE E URBANISTICA-ED.PRIVATA .	1.160,00	1.960,00	0,00	0,00
6436	0	05	01	1	103	VILLA ALARI - SPESE DI MANUTENZIONE ORDINARI IMMOBILE	188233 - DIR. SETTORE INFRASTRUTTURE E URBANISTICA-ED.PRIVATA .	4.000,00	4.000,00	1.492,57	1.159,00
6437	0	01	05	1	103	MANUTENZIONE IMPIANTI ASCENSORE EDIFICIO VECCHIA FILANDA	188233 - DIR. SETTORE INFRASTRUTTURE E URBANISTICA-ED.PRIVATA .	2.300,00	18.690,00	2.508,00	1.999,26
6438	3	01	05	1	103	VECCHIA FILANDA - GESTIONE CALORE	188233 - DIR. SETTORE INFRASTRUTTURE E URBANISTICA-ED.PRIVATA .	2.400,00	79.310,00	25.249,08	25.249,08
7040	1	06	01	1	103	C.SPORTIVO BUONARROTI-GESTIONE CALORE-SER.RIL.IVA	188233 - DIR. SETTORE INFRASTRUTTURE E URBANISTICA-ED.PRIVATA .	140.000,00	128.724,00	67.833,12	67.833,12
7040	2	06	01	1	103	SPOGLIATOIO RUGBY-GESTIONE CALORE-SER.RIL.IVA	188233 - DIR. SETTORE INFRASTRUTTURE E URBANISTICA-ED.PRIVATA .	6.500,00	10.500,00	6.683,59	6.683,59
7045	0	06	01	1	103	CENTRO SPORTIVO/PALESTRE-MANUT.ORDINARIA-SER.RIL.IVA	188233 - DIR. SETTORE INFRASTRUTTURE E URBANISTICA-ED.PRIVATA .	11.500,00	11.500,00	9.945,02	4.404,33
7090	1	06	01	1	103	PALAZZETTO SPORT V.BUONARROTI-GESTIONE CALORE-SER.RIL.IVA	188233 - DIR. SETTORE INFRASTRUTTURE E URBANISTICA-ED.PRIVATA .	60.000,00	70.698,00	57.496,59	57.496,59
7091	0	06	01	1	103	CENTRALE TERMICA SPOGLIATOI CENTRO SPORT.BOCCACCIO-SER.RIL.IVA	188233 - DIR. SETTORE INFRASTRUTTURE E URBANISTICA-ED.PRIVATA .	5.000,00	9.000,00	5.487,62	5.487,62

Capitolo	Articolo	Miss	Programma	Titolo	Macroaggr	Descrizione Capitolo	Responsabile	Previsione Iniziale	Previsione Definitiva	Impegni in Competenza	Mandati in Competenza
7390	0	10	05	1	103	STRADE - ACQUISTO SEGNALETICA VERTICALE	188233 - DIR. SETTORE INFRASTRUTTURE E URBANISTICA-ED.PRIVATA .	50.000,00	27.000,00	14.970,63	14.970,63
7392	0	10	05	1	103	STRADE - ACQUISTO DI BENI	188233 - DIR. SETTORE INFRASTRUTTURE E URBANISTICA-ED.PRIVATA .	14.000,00	14.000,00	11.925,43	11.888,83
7405	0	08	01	1	103	GESTIONE E MANUTENZIONE FONTANE IN STRADE E PIAZZE	188233 - DIR. SETTORE INFRASTRUTTURE E URBANISTICA-ED.PRIVATA .	20.000,00	20.000,00	19.947,00	18.998,34
7415	0	10	05	1	103	MANUTENZIONE ORDINARIA STRADE	188233 - DIR. SETTORE INFRASTRUTTURE E URBANISTICA-ED.PRIVATA .	126.000,00	127.000,00	126.599,25	59.749,45
7420	0	10	05	1	103	SERVIZI SGOMBERO NEVE ABITATO	188233 - DIR. SETTORE INFRASTRUTTURE E URBANISTICA-ED.PRIVATA .	50.000,00	85.000,00	68.887,64	32.726,84
7421	0	10	05	1	103	PASSIVITA' PREGRESSA PER SERVIZIO SGOMBERO NEVE-APPL.AVANZO	188233 - DIR. SETTORE INFRASTRUTTURE E URBANISTICA-ED.PRIVATA .	0,00	14.806,00	14.805,07	14.805,07
7430	0	10	05	1	103	CONTATORI UTENZE E ALTRE SPESE RELATIVE A NUOVE OPERE URBANIZZAZIONI PRIMARIE	188233 - DIR. SETTORE INFRASTRUTTURE E URBANISTICA-ED.PRIVATA .	1.500,00	1.500,00	791,65	244,00
7435	0	10	05	1	103	SOFTWARE CARTELLI SEGNALETICA VERTICALE	188233 - DIR. SETTORE INFRASTRUTTURE E URBANISTICA-ED.PRIVATA .	1.850,00	1.850,00	1.722,52	422,12
7440	0	10	05	1	103	STRADE - SEGNALETICA ORIZZONTALE	188233 - DIR. SETTORE INFRASTRUTTURE E URBANISTICA-ED.PRIVATA .	70.092,00	70.092,00	69.762,37	69.762,37
7440	1	10	05	1	103	STRADE - SEGNALETICA ORIZZONTALE -APPL.AVANZO	188233 - DIR. SETTORE INFRASTRUTTURE E URBANISTICA-ED.PRIVATA .	0,00	40.000,00	38.999,99	0,00
7460	0	10	05	1	103	STRADE-MANUTENZIONE IMPIANTI SEMAFORICI	188233 - DIR. SETTORE INFRASTRUTTURE E URBANISTICA-ED.PRIVATA .	20.000,00	20.000,00	20.000,00	9.790,00
7460	1	10	05	1	103	STRADE-MANUTENZIONE DISSUASORI DI SOSTA	188233 - DIR. SETTORE INFRASTRUTTURE E URBANISTICA-ED.PRIVATA .	5.000,00	5.000,00	3.206,65	1.604,30
7460	2	10	05	1	103	MANUTENZIONE ORDINARIA PONTI	188233 - DIR. SETTORE INFRASTRUTTURE E URBANISTICA-ED.PRIVATA .	8.000,00	0,00	0,00	0,00
7461	3	10	05	1	103	SPESE GESTIONE PARCHEGGIO BICICLETTE (HARDWARE E SOFTWARE) - SERV.RIL.IVA	188233 - DIR. SETTORE INFRASTRUTTURE E URBANISTICA-ED.PRIVATA .	5.500,00	5.500,00	5.331,40	5.331,40
7461	4	10	05	1	103	SPESE GESTIONE PARCHEGGI COMUNALI	188233 - DIR. SETTORE INFRASTRUTTURE E URBANISTICA-ED.PRIVATA .	7.500,00	7.500,00	1.547,48	1.547,48
7540	0	10	05	1	103	ILLUM.PUBB.-MAN.RETE ELETTRICA-UFF. TECNICO	188233 - DIR. SETTORE INFRASTRUTTURE E URBANISTICA-ED.PRIVATA .	85.914,00	85.914,00	85.553,47	47.856,81
7610	0	08	01	1	103	UFF.URBANISTICA-ACQUISTO DI BENI	188233 - DIR. SETTORE INFRASTRUTTURE E URBANISTICA-ED.PRIVATA .	200,00	200,00	0,00	0,00
7613	0	08	01	1	103	UFFICIO URBANISTICA - ACQUISTO NUMERI CIVICI	188233 - DIR. SETTORE INFRASTRUTTURE E URBANISTICA-ED.PRIVATA .	100,00	100,00	0,00	0,00
7616	0	08	01	1	103	ADESIONE CENTRO STUDI PIM - URBANISTICA	188233 - DIR. SETTORE INFRASTRUTTURE E URBANISTICA-ED.PRIVATA .	8.750,00	8.750,00	8.750,00	8.750,00
7618	0	08	01	1	103	UFFICIO URBANISTICA SPESE NOTARILI	188233 - DIR. SETTORE INFRASTRUTTURE E URBANISTICA-ED.PRIVATA .	3.000,00	0,00	0,00	0,00
7620	0	08	01	1	103	SPESE PER PUBBLICAZIONI UFF.URBANISTICA	188233 - DIR. SETTORE INFRASTRUTTURE E URBANISTICA-ED.PRIVATA .	700,00	700,00	375,76	0,00
7620	1	08	01	1	103	UFFICIO URBANISTICA - PRESTAZIONE DI SERVIZI	188233 - DIR. SETTORE INFRASTRUTTURE E URBANISTICA-ED.PRIVATA .	3.000,00	1.740,00	0,00	0,00
7620	2	08	01	1	103	SPESE DIVERSE RELATIVE A CONVENZIONI URBANISTICHE E PIANI ATTUATIVI - SPESE A CARICO DELL'OPERATORE (CAP.3778/2 ENTRATA)	188233 - DIR. SETTORE INFRASTRUTTURE E URBANISTICA-ED.PRIVATA .	120.000,00	123.122,92	23.368,81	16.695,11
7620	5	08	01	1	103	SPESE PER CONVENZIONI URBANISTICHE E PIANI ATTUATIVI - SPESE A CARICO DELL'OPERATORE (CAP.3778/2 ENTRATA)	188233 - DIR. SETTORE INFRASTRUTTURE E URBANISTICA-ED.PRIVATA .	0,00	2.832,00	2.831,79	2.831,79
7620	99	08	01	1	110	UFFICIO URBANISTICA - PRESTAZIONE DI SERVIZI (FPV)	188233 - DIR. SETTORE INFRASTRUTTURE E URBANISTICA-ED.PRIVATA .	0,00	4.992,93	0,00	0,00
7621	0	08	01	1	103	SPESE PER CONSULENZA E ASSIST. UFF.URBANISTICA	188233 - DIR. SETTORE INFRASTRUTTURE E URBANISTICA-ED.PRIVATA .	0,00	7.260,00	3.793,71	1.256,11
7627	0	08	01	1	103	UFFICIO URBANISTICA - INCARICHI PROFESSIONALI	188233 - DIR. SETTORE INFRASTRUTTURE E URBANISTICA-ED.PRIVATA .	0,00	70.000,00	21.778,00	0,00
7627	2	08	01	1	103	INCARICHI PER REDAZIONE VARIANTE PGT	188233 - DIR. SETTORE INFRASTRUTTURE E URBANISTICA-ED.PRIVATA .	0,00	7.200,00	3.197,66	0,00
7627	3	08	01	1	103	INCARICHI PROFESSIONALI PER LA REDAZIONE DEL NUOVO P.G.T.	188233 - DIR. SETTORE INFRASTRUTTURE E URBANISTICA-ED.PRIVATA .	40.000,00	40.000,00	0,00	0,00
7628	0	08	01	1	103	SPESE PER LA COMUNICAZIONE SULLA PIANIFICAZIONE URBANISTICA	188233 - DIR. SETTORE INFRASTRUTTURE E URBANISTICA-ED.PRIVATA .	10.000,00	2.000,00	0,00	0,00
7631	0	08	01	1	103	MANUTENZIONE SISTEMA SIT	188233 - DIR. SETTORE INFRASTRUTTURE E URBANISTICA-ED.PRIVATA .	13.500,00	13.500,00	13.500,00	6.750,00
7633	0	08	01	1	103	UFFICIO URBANISTICA - INCARICHI PER PERIZIE	188233 - DIR. SETTORE INFRASTRUTTURE E URBANISTICA-ED.PRIVATA .	5.000,00	10.000,00	2.562,00	0,00
7633	1	08	01	1	103	PARERI ARPA	188233 - DIR. SETTORE INFRASTRUTTURE E URBANISTICA-ED.PRIVATA .	500,00	500,00	0,00	0,00
7635	0	01	06	1	103	EDILIZIA PRIVATA-INCARICHI	188233 - DIR. SETTORE INFRASTRUTTURE E URBANISTICA-ED.PRIVATA .	0,00	6.800,00	6.331,32	2.182,34

Capitolo	Articolo	Miss	Programma	Titolo	Macroaggr	Descrizione Capitolo	Responsabile	Previsione Iniziale	Previsione Definitiva	Impegni in Competenza	Mandati in Competenza
7635	2	01	06	1	103	INCARICO PER REDAZIONE NUOVO REGOLAMENTO EDILIZIO	188233 - DIR. SETTORE INFRASTRUTTURE E URBANISTICA-ED.PRIVATA .	0,00	2.536,00	2.535,92	2.535,92
7638	0	08	01	1	103	SPESE PER RUOLI COATTIVI	188233 - DIR. SETTORE INFRASTRUTTURE E URBANISTICA-ED.PRIVATA .	500,00	500,00	0,00	0,00
7651	0	01	06	1	102	IRAP-EDILIZIA PRIVATA/URBANISTICA-INCARCHI	188233 - DIR. SETTORE INFRASTRUTTURE E URBANISTICA-ED.PRIVATA .	500,00	500,00	0,00	0,00
7656	0	08	01	1	102	CANONE PULIZIA IDRAULICA C2_2 CASCINA TORRIANA GUERRINA	188233 - DIR. SETTORE INFRASTRUTTURE E URBANISTICA-ED.PRIVATA .	202,00	202,00	202,00	0,00
7658	0	08	01	1	109	RIMBORSO SOMME NON DOVUTE	188233 - DIR. SETTORE INFRASTRUTTURE E URBANISTICA-ED.PRIVATA .	0,00	2.000,00	2.000,00	2.000,00
8166	0	09	04	1	103	STUDIO COMUNALE RISCHIO IDRAULICO	188233 - DIR. SETTORE INFRASTRUTTURE E URBANISTICA-ED.PRIVATA .	38.018,00	19.009,00	19.008,99	0,00
8175	0	08	01	1	103	SPESE PER DEMOLIZIONE OPERE ABUSIVE	188233 - DIR. SETTORE INFRASTRUTTURE E URBANISTICA-ED.PRIVATA .	30.000,00	30.000,00	0,00	0,00
8176	1	09	02	1	103	GESTIONE PROGRAMMA CENSIMENTO DEL VERDE	188233 - DIR. SETTORE INFRASTRUTTURE E URBANISTICA-ED.PRIVATA .	3.500,00	8.500,00	3.500,00	0,00
8180	0	09	02	1	103	GIARDINI-MANUTENZIONE	188233 - DIR. SETTORE INFRASTRUTTURE E URBANISTICA-ED.PRIVATA .	1.315.000,00	1.315.000,00	1.314.757,05	971.232,37
8193	0	09	02	1	103	GIARDINI-PRESTAZ.DI SERVIZI	188233 - DIR. SETTORE INFRASTRUTTURE E URBANISTICA-ED.PRIVATA .	6.000,00	6.000,00	4.347,71	2.068,56
8196	0	09	02	1	103	GIARDINI-VALUTAZIONE STATO PERICOLOSITA' E MANUT. ATTREZZATURE LUDICO-SPORTIVE	188233 - DIR. SETTORE INFRASTRUTTURE E URBANISTICA-ED.PRIVATA .	15.000,00	15.000,00	0,00	0,00
8240	0	13	07	1	103	SPESE PREVENZIONE RANDAGISMO	188233 - DIR. SETTORE INFRASTRUTTURE E URBANISTICA-ED.PRIVATA .	21.000,00	21.050,00	21.031,95	14.021,31
8267	3	13	07	1	104	CONTRIBUTO ENPA PER CONVENZIONE GESTIONE CANILE INTERCOMUNALE DI MONZA	188233 - DIR. SETTORE INFRASTRUTTURE E URBANISTICA-ED.PRIVATA .	2.400,00	2.400,00	0,00	0,00
8273	0	09	02	1	103	MANUTENZIONE GIOCHI PARCHI	188233 - DIR. SETTORE INFRASTRUTTURE E URBANISTICA-ED.PRIVATA .	15.000,00	15.000,00	15.000,00	1.047,07
8460	1	12	01	1	103	ASILI NIDO-GESTIONE CALORE-SER.RIL.IVA	188233 - DIR. SETTORE INFRASTRUTTURE E URBANISTICA-ED.PRIVATA .	30.000,00	30.000,00	27.942,08	27.942,08
8540	0	12	01	1	103	ASILI NIDO-MANUTENZ.LOCALI E IMPIANTI E ATTREZZATURE-RIL.IVA	188233 - DIR. SETTORE INFRASTRUTTURE E URBANISTICA-ED.PRIVATA .	3.500,00	3.500,00	2.492,32	1.010,47
8541	0	12	01	1	103	ASILO NIDO - MANUTENZIONE IMMOBILI - SERV.RIL.IVA	188233 - DIR. SETTORE INFRASTRUTTURE E URBANISTICA-ED.PRIVATA .	16.500,00	16.500,00	7.856,48	2.164,60
8600	0	12	01	1	103	INTERVENTI INFANZIA - NOLEGGIO STAMPANTI	188233 - DIR. SETTORE INFRASTRUTTURE E URBANISTICA-ED.PRIVATA .	240,00	240,00	177,78	164,70
9147	0	12	07	1	103	DISTRETTO 4-GESTIONE CALORE LOCALI VIA CAVOUR PDZ	188233 - DIR. SETTORE INFRASTRUTTURE E URBANISTICA-ED.PRIVATA .	13.041,00	13.041,00	9.469,45	9.469,45
9149	0	12	07	1	103	DISTRETTO 4-MANUTENZIONI LOCALI VIA CAVOUR PDZ	188233 - DIR. SETTORE INFRASTRUTTURE E URBANISTICA-ED.PRIVATA .	1.000,00	1.000,00	0,00	0,00
9172	4	12	04	1	103	MANUTENZIONE SOFTWARE SERVIZI SOCIALI	188233 - DIR. SETTORE INFRASTRUTTURE E URBANISTICA-ED.PRIVATA .	4.000,00	4.000,00	0,00	0,00
9191	1	12	07	1	103	DISTRETTO 4 - MANUTENZIONE SOFTWARE SERVIZI SOCIO-ASSIST.	188233 - DIR. SETTORE INFRASTRUTTURE E URBANISTICA-ED.PRIVATA .	56.000,00	56.000,00	27.815,95	20.312,96
9268	0	12	06	1	103	CONDOMINIO SOLIDALE-SPESE GESTIONE CENTRALE TERMICA E FOTVOLTAICO	188233 - DIR. SETTORE INFRASTRUTTURE E URBANISTICA-ED.PRIVATA .	5.000,00	5.000,00	1.670,61	1.670,61
9299	0	12	02	1	103	CENTRO DIURNO DISABILI-MANUTENZ.IMMOBILI-SERV.RIL.IVA	188233 - DIR. SETTORE INFRASTRUTTURE E URBANISTICA-ED.PRIVATA .	4.500,00	4.500,00	2.377,95	1.224,48
9300	0	12	02	1	103	CENTRO DIURNO DISABILI-MANUT. LOCALI E IMPIANTI-SER.RIL.IVA	188233 - DIR. SETTORE INFRASTRUTTURE E URBANISTICA-ED.PRIVATA .	1.250,00	1.250,00	275,57	0,00
9302	2	12	02	1	103	CENTRO DIURNO DISABILI-GESTIONE CALORE-SERV.RIL.IVA	188233 - DIR. SETTORE INFRASTRUTTURE E URBANISTICA-ED.PRIVATA .	7.000,00	14.000,00	12.731,25	12.731,25
9720	0	06	02	1	103	CENTRO AGGREGAZIONE GIOVANILE-MAN.LOCALI E IMPIAN	188233 - DIR. SETTORE INFRASTRUTTURE E URBANISTICA-ED.PRIVATA .	2.000,00	2.000,00	980,87	196,66
9722	1	06	02	1	103	CENTRO AGGREGAZIONE GIOVANILE - MANUTENZIONE ASCENSORE	188233 - DIR. SETTORE INFRASTRUTTURE E URBANISTICA-ED.PRIVATA .	1.000,00	1.000,00	278,14	139,07
9722	3	06	02	1	103	CENTRO AGGREGAZIONE GIOVANILE - GESTIONE CALORE	188233 - DIR. SETTORE INFRASTRUTTURE E URBANISTICA-ED.PRIVATA .	16.500,00	16.500,00	4.518,75	4.518,75
10130	0	12	09	1	103	CIMITERO-APPALTO GESTIONE	188233 - DIR. SETTORE INFRASTRUTTURE E URBANISTICA-ED.PRIVATA .	92.000,00	92.000,00	89.204,16	74.336,80
10135	0	12	09	1	103	SPESE PER INTERVENTI MANUTENZIONE CIMITERO	188233 - DIR. SETTORE INFRASTRUTTURE E URBANISTICA-ED.PRIVATA .	0,00	1.500,00	1.464,00	1.464,00
10140	0	12	09	1	103	CIMITERI- SERVIZIO DI ESUMAZIONE/ESTUMULAZIONE	188233 - DIR. SETTORE INFRASTRUTTURE E URBANISTICA-ED.PRIVATA .	0,00	40.000,00	25.990,49	0,00
10373	0	14	02	1	103	AREA MERCATO - MAUTENZIONI	188233 - DIR. SETTORE INFRASTRUTTURE E URBANISTICA-ED.PRIVATA .	2.500,00	5.500,00	4.605,40	3.921,48
10395	0	14	02	1	103	AREA MERCATO-NOLEGGIO BENI DI TERZI	188233 - DIR. SETTORE INFRASTRUTTURE E URBANISTICA-ED.PRIVATA .	2.000,00	2.000,00	0,00	0,00
10515	0	17	01	1	103	INCARCHI SERVIZIO ENERGIA-IMPIANTI TERMICI-FOTVOLTAICO	188233 - DIR. SETTORE INFRASTRUTTURE E URBANISTICA-ED.PRIVATA .	0,00	277.500,00	65.603,05	0,00

Capitolo	Articolo	Miss	Programma	Titolo	Macroaggr	Descrizione Capitolo	Responsabile	Previsione Iniziale	Previsione Definitiva	Impegni in Competenza	Mandati in Competenza
10520	0	17	01	1	103	CENSIMENTO IMPIANTI FOTOVOLTAICI ED ELABORAZIONI PRATICHE GSE	188233 - DIR. SETTORE INFRASTRUTTURE E URBANISTICA-ED.PRIVATA .	0,00	2.538,00	936,00	936,00
11126	0	01	05	2	202	VILLA GREPPI ARREDI UFFICI COMUNALI	188233 - DIR. SETTORE INFRASTRUTTURE E URBANISTICA-ED.PRIVATA .	0,00	8.540,00	8.540,00	8.540,00
11130	0	01	05	2	202	VILLA GREPPI - MANUTENZIONE STRAORDINARIA	188233 - DIR. SETTORE INFRASTRUTTURE E URBANISTICA-ED.PRIVATA .	0,00	17.798,82	10.600,21	0,00
11215	0	01	05	2	202	MANUTENZIONE STRAORDINARIA SEDI ASSOCIAZIONI VIA BUONARROTI 59 - RIL.IVA	188233 - DIR. SETTORE INFRASTRUTTURE E URBANISTICA-ED.PRIVATA .	0,00	12.018,08	10.656,05	10.656,05
11310	0	01	06	2	202	ACQUISTO HARDWARE UFFICIO TECNICO	188233 - DIR. SETTORE INFRASTRUTTURE E URBANISTICA-ED.PRIVATA .	0,00	8.915,83	8.915,83	8.915,83
11318	1	01	08	2	202	ACQUISTO INVERTER GRUPPO CONTINUITA' PALAZZO COMUNALE	188233 - DIR. SETTORE INFRASTRUTTURE E URBANISTICA-ED.PRIVATA .	0,00	979,40	0,00	0,00
11318	4	01	08	2	202	INFORMATIZZAZIONE UFFICI COMUNALI - ACQUISTO HARDWARE	188233 - DIR. SETTORE INFRASTRUTTURE E URBANISTICA-ED.PRIVATA .	0,00	18.674,56	17.122,14	15.874,57
11318	5	01	08	2	202	INFORMATIZZAZIONE UFFICI COMUNALI - ACQUISTO SOFTWARE	188233 - DIR. SETTORE INFRASTRUTTURE E URBANISTICA-ED.PRIVATA .	0,00	70.000,00	49.794,30	0,00
11318	99	01	08	2	205	INFORMATIZZAZIONE UFFICI COMUNALI - ACQUISTO HARDWARE (FPV)	188233 - DIR. SETTORE INFRASTRUTTURE E URBANISTICA-ED.PRIVATA .	0,00	160.118,21	0,00	0,00
11319	0	12	02	2	203	TRASFERIMENTI REGIONALI A PRIVATI PER ABBATTIMENTO BARRIERE ARCHITETTONICHE	188233 - DIR. SETTORE INFRASTRUTTURE E URBANISTICA-ED.PRIVATA .	50.000,00	50.000,00	20.004,72	20.004,72
11320	0	05	02	2	203	FONDO LEGGE REG. 12/2005 ART. 70/71/72/73 EDIFICI DI CULTO	188233 - DIR. SETTORE INFRASTRUTTURE E URBANISTICA-ED.PRIVATA .	124.544,00	124.544,00	66.954,16	61.284,70
11325	0	03	02	2	202	REALIZZAZIONE AMPLIAMENTO IMPIANTO VIDEOSORVEGLIANZA	188233 - DIR. SETTORE INFRASTRUTTURE E URBANISTICA-ED.PRIVATA .	0,00	69.612,00	63.578,09	63.578,09
11325	99	03	02	2	205	FPV-REALIZZAZIONE AMPLIAMENTO IMPIANTO VIDEOSORVEGLIANZA	188233 - DIR. SETTORE INFRASTRUTTURE E URBANISTICA-ED.PRIVATA .	0,00	24.888,00	0,00	0,00
11342	0	03	01	2	202	POLIZIA LOCALE - TELECAMERE PROGETTO "SCUOLE SICURE"	188233 - DIR. SETTORE INFRASTRUTTURE E URBANISTICA-ED.PRIVATA .	0,00	19.995,80	19.995,80	19.995,80
11365	0	04	01	2	202	SCUOLA MATERNA- MANUTENZIONE STRAORDINARIA	188233 - DIR. SETTORE INFRASTRUTTURE E URBANISTICA-ED.PRIVATA .	30.000,00	19.743,25	11.401,71	11.401,71
11365	99	04	01	2	205	FPV (2014) SCUOLA MATERNA- MANUTENZIONE STRAORDINARIA	188233 - DIR. SETTORE INFRASTRUTTURE E URBANISTICA-ED.PRIVATA .	0,00	75.256,75	0,00	0,00
11366	0	04	01	2	202	LAVORI OMBREGGIAMENTO SCUOLE INFANZIA	188233 - DIR. SETTORE INFRASTRUTTURE E URBANISTICA-ED.PRIVATA .	0,00	607,10	0,00	0,00
11366	1	04	01	2	202	AMPLIAMENTO SCUOLA MATERNA VIA MOSE' BIANCHI	188233 - DIR. SETTORE INFRASTRUTTURE E URBANISTICA-ED.PRIVATA .	0,00	1.577,12	1.577,12	1.577,12
11366	99	04	01	2	205	LAVORI OMBREGGIAMENTO SCUOLE INFANZIA (FPV)	188233 - DIR. SETTORE INFRASTRUTTURE E URBANISTICA-ED.PRIVATA .	0,00	23.204,90	0,00	0,00
11400	1	04	02	2	202	INTERV.STRAORDINARI SC.ELEMENTARI	188233 - DIR. SETTORE INFRASTRUTTURE E URBANISTICA-ED.PRIVATA .	134.358,58	258.863,37	161.841,73	141.955,73
11401	0	04	02	2	202	INTERVENTI STRAORDINARI PRIMARIA MANZONI-RIQUALIF.E RESTAURO	188233 - DIR. SETTORE INFRASTRUTTURE E URBANISTICA-ED.PRIVATA .	521.143,47	484.271,00	386.527,56	382.013,80
11401	99	04	02	2	205	FPV-INTERVENTI STRAORDINARI PRIMARIA MANZONI-RIQUALIF.E RESTAURO	188233 - DIR. SETTORE INFRASTRUTTURE E URBANISTICA-ED.PRIVATA .	0,00	566.962,62	0,00	0,00
11445	50	04	02	2	202	LAVORI DI MESSA A NORMA ANTINCENDIO SCUOLA MEDIA P.ZZA UNITA' D'ITALIA	188233 - DIR. SETTORE INFRASTRUTTURE E URBANISTICA-ED.PRIVATA .	0,00	1.076,04	0,00	0,00
11472	0	04	02	2	202	POLO SCOLASTICO - LOTTO B	188233 - DIR. SETTORE INFRASTRUTTURE E URBANISTICA-ED.PRIVATA .	0,00	10.990,49	0,00	0,00
11545	0	05	02	2	202	BIBLIOTECA - INTERVENTI STRAORDINARI	188233 - DIR. SETTORE INFRASTRUTTURE E URBANISTICA-ED.PRIVATA .	0,00	20.067,00	0,00	0,00
11557	1	05	02	2	202	INTERVENTI STRAORDINARI AUDITORIUM CASA DELLE ARTI	188233 - DIR. SETTORE INFRASTRUTTURE E URBANISTICA-ED.PRIVATA .	0,00	135.000,00	130.901,11	57.103,32
11561	0	01	05	2	202	INTERVENTI RIQUALIFICAZIONE VECCHIA FILANDA	188233 - DIR. SETTORE INFRASTRUTTURE E URBANISTICA-ED.PRIVATA .	0,00	30.000,00	29.939,30	0,00
11564	0	05	02	2	202	CASA DELLE ARTI - INTERVENTI DI MANUTENZIONE STRAORDINARIA	188233 - DIR. SETTORE INFRASTRUTTURE E URBANISTICA-ED.PRIVATA .	0,00	12.997,32	12.747,17	12.747,17
11567	0	05	02	2	202	SEDE DELLE ASSOCIAZIONI - POTENZIAMENTO IMPIANTI E RIQUALIF.	188233 - DIR. SETTORE INFRASTRUTTURE E URBANISTICA-ED.PRIVATA .	0,00	6.621,59	0,00	0,00
11567	99	05	02	2	205	SEDE DELLE ASSOCIAZIONI - POTENZIAMENTO IMPIANTI E RIQUALIF. (FPV)	188233 - DIR. SETTORE INFRASTRUTTURE E URBANISTICA-ED.PRIVATA .	0,00	28.378,41	0,00	0,00
11569	0	10	05	2	202	RIQUALIFICAZIONE E ADEGUAMENTO CPI PARCHEGGIO VILLA FIORITA - SERV.RIL.IVA	188233 - DIR. SETTORE INFRASTRUTTURE E URBANISTICA-ED.PRIVATA .	25.809,46	26.511,86	17.262,64	17.262,64
11660	2	06	01	2	202	INTERVENTI STRAORDINARI C.SPORT.V.BUONARROTI-SER.RIL.IVA	188233 - DIR. SETTORE INFRASTRUTTURE E URBANISTICA-ED.PRIVATA .	0,00	10.000,00	8.917,71	4.148,00
11670	0	06	01	2	202	NUOVI INTERVENTI/RIQUALIFICAZIONE CENTRO SPORTIVO BUONARROTI-SER.SIL.IVA	188233 - DIR. SETTORE INFRASTRUTTURE E URBANISTICA-ED.PRIVATA .	0,00	25.000,00	24.644,00	24.644,00
11671	1	06	01	2	202	CENTRO SPORTIVO BUONARROTI - RIASSETTO FUNZIONALE	188233 - DIR. SETTORE INFRASTRUTTURE E URBANISTICA-ED.PRIVATA .	1.050.000,00	150,80	150,00	150,00
11671	99	06	01	2	205	FPV-INTERVENTI DI RIQUALIFICAZIONE CENTRO SPORTIVO VIA BOCCACCIO	188233 - DIR. SETTORE INFRASTRUTTURE E URBANISTICA-ED.PRIVATA .	0,00	1.499.849,20	0,00	0,00

Capitolo	Articolo	Miss	Programma	Titolo	Macroaggr	Descrizione Capitolo	Responsabile	Previsione Iniziale	Previsione Definitiva	Impegni in Competenza	Mandati in Competenza
11674	0	06	01	2	202	PERCORSO TATTILE STADIO SCIREA	188233 - DIR. SETTORE INFRASTRUTTURE E URBANISTICA-ED.PRIVATA .	0,00	113,00	0,00	0,00
11674	99	06	01	2	205	PERCORSO TATTILE STADIO SCIREA (FPV)	188233 - DIR. SETTORE INFRASTRUTTURE E URBANISTICA-ED.PRIVATA .	0,00	29.887,00	0,00	0,00
11677	0	06	01	2	202	RIQUALIFICAZIONE STADIO SCIREA-RIL.IVA	188233 - DIR. SETTORE INFRASTRUTTURE E URBANISTICA-ED.PRIVATA .	230.255,50	366.280,36	290.300,14	290.300,14
11677	99	06	01	2	205	FPV-RIQUALIFICAZIONE STADIO SCIREA	188233 - DIR. SETTORE INFRASTRUTTURE E URBANISTICA-ED.PRIVATA .	0,00	5.421,42	0,00	0,00
11680	0	06	01	2	202	INTERVENTI STRAORDINARI PALAZZETTO DELLO SPORT-SERV.RIL.IVA	188233 - DIR. SETTORE INFRASTRUTTURE E URBANISTICA-ED.PRIVATA .	0,00	2.684,00	2.440,00	2.440,00
11680	99	06	01	2	205	INTERVENTI STRAORDINARI PALAZZETTO DELLO SPORT-SERV.RIL.IVA (FPV)	188233 - DIR. SETTORE INFRASTRUTTURE E URBANISTICA-ED.PRIVATA .	0,00	57.316,00	0,00	0,00
12039	99	10	05	2	205	MANUTENZIONE STRAORDINARIA PARCHEGGI (FPV)	188233 - DIR. SETTORE INFRASTRUTTURE E URBANISTICA-ED.PRIVATA .	0,00	50.000,00	0,00	0,00
12042	0	10	05	2	202	VIABILITA'-MANUTENZIONI E RIMANTATURE STRADE/MARCIAPIEDI	188233 - DIR. SETTORE INFRASTRUTTURE E URBANISTICA-ED.PRIVATA .	300.000,00	300.000,00	175.134,95	172.075,05
12042	99	10	05	2	205	FPV (2014) VIABILITA'-MANUTENZIONI E RIMANTATURE STRADE/MARCIAPIEDI	188233 - DIR. SETTORE INFRASTRUTTURE E URBANISTICA-ED.PRIVATA .	0,00	600.000,00	0,00	0,00
12053	0	10	05	2	202	RIQUALIFICAZIONE VIA DALLA CHIESA	188233 - DIR. SETTORE INFRASTRUTTURE E URBANISTICA-ED.PRIVATA .	0,00	49.526,91	48.457,98	0,00
12053	99	10	05	2	205	FPV-PROLUNGAMENTO VIA DALLA CHIESA	188233 - DIR. SETTORE INFRASTRUTTURE E URBANISTICA-ED.PRIVATA .	0,00	270.473,09	0,00	0,00
12065	0	10	05	2	202	RIQUALIFICAZIONE VIA ADUA	188233 - DIR. SETTORE INFRASTRUTTURE E URBANISTICA-ED.PRIVATA .	103.515,89	3.515,89	3.515,87	3.515,87
12072	0	10	05	2	202	REALIZZAZIONE ROTATORIA VIE TORINO/BRESCIA (STR.ATT. A6 5)	188233 - DIR. SETTORE INFRASTRUTTURE E URBANISTICA-ED.PRIVATA .	293.587,00	293.587,00	0,00	0,00
12100	0	08	01	2	202	RIQUALIFICAZIONE ARREDO URBANO	188233 - DIR. SETTORE INFRASTRUTTURE E URBANISTICA-ED.PRIVATA .	0,00	330,87	0,00	0,00
12100	99	08	01	2	205	FPV-RIQUALIFICAZIONE ARREDO URBANO	188233 - DIR. SETTORE INFRASTRUTTURE E URBANISTICA-ED.PRIVATA .	0,00	129.669,13	0,00	0,00
12121	0	08	01	2	202	RIQUALIFICAZIONE PIAZZA MATTEOTTI	188233 - DIR. SETTORE INFRASTRUTTURE E URBANISTICA-ED.PRIVATA .	0,00	995,01	225,00	0,00
12121	99	08	01	2	205	FPV-RIQUALIFICAZIONE PIAZZA MATTEOTTI	188233 - DIR. SETTORE INFRASTRUTTURE E URBANISTICA-ED.PRIVATA .	0,00	249.004,99	0,00	0,00
12126	0	10	05	2	202	RIQUALIFICAZ. STRADE, MARCIAPIEDI E ATTUAZ. NUOVO P.U.T	188233 - DIR. SETTORE INFRASTRUTTURE E URBANISTICA-ED.PRIVATA .	247.084,83	253.044,14	252.432,94	252.432,94
12129	0	10	05	2	202	SISTEMAZIONE PISTA CICLOPEDONALE VIA FONTANILE	188233 - DIR. SETTORE INFRASTRUTTURE E URBANISTICA-ED.PRIVATA .	0,00	122.399,99	0,00	0,00
12129	99	10	05	2	205	FPV SISTEMAZIONE PISTA CICLOPEDONALE VIA FONTANILE	188233 - DIR. SETTORE INFRASTRUTTURE E URBANISTICA-ED.PRIVATA .	224.000,00	224.000,00	0,00	0,00
12132	0	08	01	2	202	RIQUALIFICAZIONE PIAZZA SALGARI	188233 - DIR. SETTORE INFRASTRUTTURE E URBANISTICA-ED.PRIVATA .	0,00	256,02	0,00	0,00
12132	99	08	01	2	205	FPV (2016) ARREDO URBANO-REALIZZAZ. NUOVE PIAZZE E RIQUALIFICAZIONE PIAZZE	188233 - DIR. SETTORE INFRASTRUTTURE E URBANISTICA-ED.PRIVATA .	0,00	79.743,98	0,00	0,00
12141	0	08	01	2	202	RIQUALIFI. URBANA E COMPENSAZIONE AMBIENTALE LR 31/2014-ENTRATA CAP. 4320/10	188233 - DIR. SETTORE INFRASTRUTTURE E URBANISTICA-ED.PRIVATA .	3.500,00	3.500,00	0,00	0,00
12144	0	10	05	2	202	REALIZZAZ. PISTA CICLO-PEDONALE VIA FIUME/TOSCANINI (PA M2 2 VIA VERDI/TOSCANINI)	188233 - DIR. SETTORE INFRASTRUTTURE E URBANISTICA-ED.PRIVATA .	97.011,00	97.011,00	0,00	0,00
12230	0	10	05	2	202	ACQUISTO ATTREZZATURE MANUTENZIONI STRADALI	188233 - DIR. SETTORE INFRASTRUTTURE E URBANISTICA-ED.PRIVATA .	0,00	25.986,00	25.986,00	25.986,00
12300	0	10	05	2	202	PROGETTO BICIPOLITANA - SEGNALETICA	188233 - DIR. SETTORE INFRASTRUTTURE E URBANISTICA-ED.PRIVATA .	0,00	160,80	0,00	0,00
12300	99	10	05	2	205	PROGETTO BICIPOLITANA - SEGNALETICA (FPV)	188233 - DIR. SETTORE INFRASTRUTTURE E URBANISTICA-ED.PRIVATA .	0,00	49.839,20	0,00	0,00
12559	0	10	05	2	202	INTERVENTI DI EFFICIENTAMENTO ENERGETICO ILLUMINAZIONE PUBBLICA (CONTR. STATALE)	188233 - DIR. SETTORE INFRASTRUTTURE E URBANISTICA-ED.PRIVATA .	260.000,00	124.327,49	124.327,49	124.327,49
12564	0	10	05	2	202	ILLUMINAZIONE PUBBLICA-INTERVENTI DI ACQUISIZIONE E DI RIQUALIFICAZIONE	188233 - DIR. SETTORE INFRASTRUTTURE E URBANISTICA-ED.PRIVATA .	137.787,80	64.002,62	63.254,09	63.254,09
12564	99	10	05	2	205	FPV ILLUMINAZIONE PUBBLICA-INTERVENTI DI ACQUISIZIONE E DI RIQUALIFICAZIONE	188233 - DIR. SETTORE INFRASTRUTTURE E URBANISTICA-ED.PRIVATA .	0,00	61.865,90	0,00	0,00
12583	0	10	02	2	203	TRASFERIM. PER RIQUALIFICAZIONE STAZIONE VILLA FIORITA - LOTTO 2	188233 - DIR. SETTORE INFRASTRUTTURE E URBANISTICA-ED.PRIVATA .	0,00	58.871,28	58.871,28	58.871,28
12587	0	10	05	2	202	VIABILITA' E INFRASTRUTT. STRADALI - OPERE A SCOMPUTO	188233 - DIR. SETTORE INFRASTRUTTURE E URBANISTICA-ED.PRIVATA .	5.483.807,00	5.481.516,47	2.970,51	2.970,51
12587	99	10	05	2	205	VIABILITA' E INFRASTRUTT. STRADALI - OPERE A SCOMPUTO (FPV)	188233 - DIR. SETTORE INFRASTRUTTURE E URBANISTICA-ED.PRIVATA .	0,00	2.290,53	0,00	0,00
12589	0	10	05	2	202	ACQUISIZIONE AREE PER REALIZZ. INFRASTRUTTURE STRADALI (DA CESSIONE AREE GRATUITA)	188233 - DIR. SETTORE INFRASTRUTTURE E URBANISTICA-ED.PRIVATA .	0,00	491.298,00	261.423,00	261.423,00
12655	0	01	06	2	205	RIMBORSO ONERI DI URBANIZZAZIONE	188233 - DIR. SETTORE INFRASTRUTTURE E URBANISTICA-ED.PRIVATA .	0,00	50.355,00	463,42	463,42

Capitolo	Articolo	Miss	Programma	Titolo	Macroaggr	Descrizione Capitolo	Responsabile	Previsione Iniziale	Previsione Definitiva	Impegni in Competenza	Mandati in Competenza
12655	1	01	06	2	205	RIMBORSO ONERI DI URBANIZZAZIONE (DA FINANZIARE CON ENTRATE ONERI)	188233 - DIR. SETTORE INFRASTRUTTURE E URBANISTICA-ED.PRIVATA .	0,00	516,00	0,00	0,00
13202	0	09	02	2	202	ACQUISIZIONE AREE PER REALIZZ. PARCHI E GIARDINI (DA CESSIONE AREE GRATUITA)	188233 - DIR. SETTORE INFRASTRUTTURE E URBANISTICA-ED.PRIVATA .	0,00	433.005,00	158.136,00	158.136,00
13210	0	09	02	2	202	INTERVENTI FORESTAZIONE RONCO (ART.167, CO 6, CODICE BENI CULTURALI)	188233 - DIR. SETTORE INFRASTRUTTURE E URBANISTICA-ED.PRIVATA .	29.575,84	1.806,53	0,00	0,00
13210	99	09	02	2	205	INTERVENTI FORESTAZIONE RONCO (ART.167, CO 6, CODICE BENI CULTURALI) (FPV)	188233 - DIR. SETTORE INFRASTRUTTURE E URBANISTICA-ED.PRIVATA .	0,00	27.769,31	0,00	0,00
13222	0	09	02	2	202	INTERVENTI STRAORDINARI VERDE PUBBLICO	188233 - DIR. SETTORE INFRASTRUTTURE E URBANISTICA-ED.PRIVATA .	93.040,38	98.059,70	94.469,18	13.052,48
13222	1	09	02	2	202	MANUTENZ.STRAORDINARIA PUNTUALE VERDE PUBBLICO	188233 - DIR. SETTORE INFRASTRUTTURE E URBANISTICA-ED.PRIVATA .	0,00	96,00	0,00	0,00
13222	99	09	02	2	205	FPV-INTERVENTI STRAORDINARI VERDE PUBBLICO	188233 - DIR. SETTORE INFRASTRUTTURE E URBANISTICA-ED.PRIVATA .	0,00	244.884,68	0,00	0,00
13224	0	09	02	2	202	INTERVENTO DI RIQUALIFICAZIONE FILARI	188233 - DIR. SETTORE INFRASTRUTTURE E URBANISTICA-ED.PRIVATA .	0,00	18.268,88	0,00	0,00
13224	98	09	02	2	205	INTERVENTO DI RIQUALIFICAZIONE FILARI (FPV)	188233 - DIR. SETTORE INFRASTRUTTURE E URBANISTICA-ED.PRIVATA .	0,00	81.731,12	0,00	0,00
13228	4	09	02	2	202	ACQUISIZIONE BENI MOBILI E ATTREZZATURE PARCHI E GIARDINI	188233 - DIR. SETTORE INFRASTRUTTURE E URBANISTICA-ED.PRIVATA .	0,00	62.019,20	6.051,20	0,00
13228	99	09	02	2	205	FPV - INTERVENTO RESTAURO E RIQUALIF. PARCO TRABATTONI	188233 - DIR. SETTORE INFRASTRUTTURE E URBANISTICA-ED.PRIVATA .	0,00	12.980,80	0,00	0,00
13233	0	09	02	2	202	RIQUALIFICAZIONE AREE CANI	188233 - DIR. SETTORE INFRASTRUTTURE E URBANISTICA-ED.PRIVATA .	0,00	5.928,52	0,00	0,00
13233	99	09	02	2	205	FPV-RIQUALIFICAZIONE AREE CANI	188233 - DIR. SETTORE INFRASTRUTTURE E URBANISTICA-ED.PRIVATA .	0,00	14.071,48	0,00	0,00
13235	0	09	02	2	202	INTERVENTI FORESTALI ART. 43 COMMA 2-BIS L.R. 12/2005	188233 - DIR. SETTORE INFRASTRUTTURE E URBANISTICA-ED.PRIVATA .	104.171,00	104.171,00	0,00	0,00
13236	0	09	02	2	202	TUTELA VALORIZZ. E RECUPERO AMBIENTALE - OPERE A SCOMPUTO	188233 - DIR. SETTORE INFRASTRUTTURE E URBANISTICA-ED.PRIVATA .	250.918,00	250.918,00	0,00	0,00
13238	1	09	05	2	202	RIQUALIFICAZIONE AMBIENTALE CAVA GAGGIOLO	188233 - DIR. SETTORE INFRASTRUTTURE E URBANISTICA-ED.PRIVATA .	484.700,00	0,00	0,00	0,00
13238	99	09	05	2	205	FPV-QUALIFICAZIONE AMBIENTALE CAVA GAGGIOLO	188233 - DIR. SETTORE INFRASTRUTTURE E URBANISTICA-ED.PRIVATA .	0,00	484.700,00	0,00	0,00
13244	0	14	02	2	202	MANUTENZIONE STRAORDINARIA AREA MERCATALE	188233 - DIR. SETTORE INFRASTRUTTURE E URBANISTICA-ED.PRIVATA .	0,00	128,00	0,00	0,00
13244	99	14	02	2	205	MANUTENZIONE STRAORDINARIA AREA MERCATALE (FPV)	188233 - DIR. SETTORE INFRASTRUTTURE E URBANISTICA-ED.PRIVATA .	0,00	39.872,00	0,00	0,00
13247	0	17	01	2	202	RIQUALIFICAZIONE IMPIANTI FOTVOLTAICI COMUNALI	188233 - DIR. SETTORE INFRASTRUTTURE E URBANISTICA-ED.PRIVATA .	0,00	20.320,10	0,00	0,00
13247	99	17	01	2	205	RIQUALIFICAZIONE IMPIANTI FOTVOLTAICI COMUNALI (FPV)	188233 - DIR. SETTORE INFRASTRUTTURE E URBANISTICA-ED.PRIVATA .	0,00	4.679,90	0,00	0,00
13250	0	12	01	2	202	INTERV.STRAORDINARI ASILO NIDO-SER.RIL.IVA	188233 - DIR. SETTORE INFRASTRUTTURE E URBANISTICA-ED.PRIVATA .	20.000,00	20.000,00	0,00	0,00
13255	0	12	01	2	202	LAVORI OMBREGGIAMENTO ASILO NIDO	188233 - DIR. SETTORE INFRASTRUTTURE E URBANISTICA-ED.PRIVATA .	0,00	44,08	0,00	0,00
13255	99	12	01	2	205	LAVORI OMBREGGIAMENTO ASILO NIDO (FPV)	188233 - DIR. SETTORE INFRASTRUTTURE E URBANISTICA-ED.PRIVATA .	0,00	6.143,92	0,00	0,00
13530	0	12	09	2	202	INTERVENTI DI RIQUALIFICAZIONE CIMITERO	188233 - DIR. SETTORE INFRASTRUTTURE E URBANISTICA-ED.PRIVATA .	0,00	236,73	0,00	0,00
13530	99	12	09	2	205	FPV (2014)INTERVENTI DI RIQUALIFICAZIONE CIMITERO	188233 - DIR. SETTORE INFRASTRUTTURE E URBANISTICA-ED.PRIVATA .	0,00	79.763,27	0,00	0,00
13531	0	12	09	2	202	REALIZZAZIONE NUOVE CELLETTE CIMITERO COMUNALE	188233 - DIR. SETTORE INFRASTRUTTURE E URBANISTICA-ED.PRIVATA .	40.000,00	40.000,00	34.177,32	34.177,32
16134	0	04	02	2	202	SCUOLE SECONDARIE PRIMO GRADO - PROGETTO AULE NATURA	188233 - DIR. SETTORE INFRASTRUTTURE E URBANISTICA-ED.PRIVATA .	0,00	32.000,00	0,00	0,00
16135	0	04	02	2	202	INTERVENTI STRAORDINARI SCUOLE SECONDARIE PRIMO GRADO	188233 - DIR. SETTORE INFRASTRUTTURE E URBANISTICA-ED.PRIVATA .	196.159,83	111.646,14	111.364,62	104.383,40
16135	99	04	02	2	205	INTERVENTI STRAORDINARI SCUOLE PRIMARIE SECONDO GRADO (FPV)	188233 - DIR. SETTORE INFRASTRUTTURE E URBANISTICA-ED.PRIVATA .	0,00	33.746,94	0,00	0,00
16137	0	06	02	2	202	INTERVENTI STRAORDINARI C.A.G.	188233 - DIR. SETTORE INFRASTRUTTURE E URBANISTICA-ED.PRIVATA .	40.000,00	40.000,00	36.365,61	35.593,21
16141	0	01	05	2	202	INTERVENTI STRAORDINARI VECCHIA FILANDA	188233 - DIR. SETTORE INFRASTRUTTURE E URBANISTICA-ED.PRIVATA .	0,00	50.000,00	0,00	0,00
16158	0	10	05	2	202	RIQUALIFICAZIONE PAVIMENTAZIONI CENTRO STORICO	188233 - DIR. SETTORE INFRASTRUTTURE E URBANISTICA-ED.PRIVATA .	50.000,00	34.932,00	34.773,34	34.773,34
16158	99	10	05	2	205	FPV-RIQUALIFICAZIONE PAVIMENTAZIONI CENTRO STORICO	188233 - DIR. SETTORE INFRASTRUTTURE E URBANISTICA-ED.PRIVATA .	0,00	50.000,00	0,00	0,00
16171	99	09	02	2	205	FPV-REALIZZ. ORTI SOCIALI ANG. VIA BERGAMO/VIA MESTRE	188233 - DIR. SETTORE INFRASTRUTTURE E URBANISTICA-ED.PRIVATA .	324.710,00	324.710,00	0,00	0,00

Capitolo	Articolo	Miss	Programma	Titolo	Macroaggr	Descrizione Capitolo	Responsabile	Previsione Iniziale	Previsione Definitiva	Impegni in Competenza	Mandati in Competenza
16174	0	06	01	2	202	INTERVENTI STRAORDINARI C.SPORTIVO VIA BUONARROTI-SERV.RIL.IVA	188233 - DIR. SETTORE INFRASTRUTTURE E URBANISTICA-ED.PRIVATA .	70.000,00	70.000,00	68.495,11	66.935,11
16176	50	10	05	2	202	INTERVENTI DI RIQUALIF. E INFORMATIZZAZIONE PARCHEGGI	188233 - DIR. SETTORE INFRASTRUTTURE E URBANISTICA-ED.PRIVATA .	0,00	7.840,00	0,00	0,00
TOTALE								14.887.309,58	20.784.723,61	6.523.711,97	5.143.712,61

Capitolo	Articolo	Miss	Programma	Titolo	Macroaggr	Descrizione Capitolo	Responsabile	Previsione Iniziale	Previsione Definitiva	Impegni in Competenza	Mandati in Competenza
171	0	19	01	1	103	COOPERAZIONE INTERNAZIONALE - PRESTAZIONE DI SERVIZI	169161 - DIRIGENTE SETTORE SERVIZI SOCIALI .	2.000,00	2.000,00	0,00	0,00
182	3	19	01	1	103	ADESIONE COORDINAMENTO DEI COMUNI PER LA PACE	169161 - DIRIGENTE SETTORE SERVIZI SOCIALI .	1.000,00	1.000,00	750,00	750,00
8589	0	12	01	1	103	SPESE STRAORDINARIE PER ASSIST.MINORI-SPESE RICOVERO RESIDENZIALE E SEMIRESIDENZ. - APPL. AVANZO	169161 - DIRIGENTE SETTORE SERVIZI SOCIALI .	0,00	164.000,00	154.420,90	66.284,01
8590	0	12	01	1	103	ASSIST.MINORI-SPESE RICOVERO RESIDENZIALE E SEMIRESIDENZIALE	169161 - DIRIGENTE SETTORE SERVIZI SOCIALI .	375.600,00	392.600,00	386.736,71	354.124,38
8590	1	12	03	1	103	RETTE RICOVERO ANZIANI - SERV. RIL. IVA	169161 - DIRIGENTE SETTORE SERVIZI SOCIALI .	60.000,00	56.200,00	49.123,35	46.763,87
8590	2	12	02	1	103	RETTE RICOVERO DISABILI - SERV. RIL. IVA	169161 - DIRIGENTE SETTORE SERVIZI SOCIALI .	275.000,00	277.850,00	273.542,39	233.262,23
8590	3	12	02	1	103	SPESE STRAORDINARIE RETTE RICOVERO DISABILI - SERV. RIL. IVA - APPLIC. AVANZO	169161 - DIRIGENTE SETTORE SERVIZI SOCIALI .	0,00	14.000,00	14.000,00	5.713,20
8590	4	12	03	1	103	SPESE STRAORDINARIE RETTE RICOVERO ANZIANI - SERV. RIL. IVA - APPLIC. AVANZO	169161 - DIRIGENTE SETTORE SERVIZI SOCIALI .	0,00	22.000,00	18.166,37	11.489,39
8592	0	12	01	1	103	INTERVENTI SPERIMENTALI DI PROSSIMITA' DEL CONDOMINIO SOLIDALE	169161 - DIRIGENTE SETTORE SERVIZI SOCIALI .	15.000,00	15.000,00	14.912,40	0,00
8596	0	12	01	1	103	ASSIST.MINORI-ASSISTENZA DOMICILIARE	169161 - DIRIGENTE SETTORE SERVIZI SOCIALI .	146.500,00	157.100,00	151.010,65	127.693,85
8598	7	12	01	1	103	VECCHIA FILANDA - SPESE PER LABORATORIO VARIOPINTO	169161 - DIRIGENTE SETTORE SERVIZI SOCIALI .	22.000,00	0,00	0,00	0,00
8605	0	12	01	1	103	VECCHIA FILANDA-SERVIZI E PROGETTI AREA MINORI	169161 - DIRIGENTE SETTORE SERVIZI SOCIALI .	13.000,00	0,00	0,00	0,00
8650	0	12	01	1	103	INTERVENTI MINORI - PRESTAZIONI DI SERVIZI	169161 - DIRIGENTE SETTORE SERVIZI SOCIALI .	6.000,00	8.400,00	5.999,67	0,00
8684	0	12	01	1	104	ASSIST. MINORI - CONTRIBUTI PER AFFIDI FAMILIARI	169161 - DIRIGENTE SETTORE SERVIZI SOCIALI .	30.000,00	27.720,00	27.118,91	26.883,71
8686	0	12	01	1	104	TRASFERIMENTI A COMUNI - SPESE PER MINORI	169161 - DIRIGENTE SETTORE SERVIZI SOCIALI .	6.000,00	18.000,00	12.869,37	12.476,00
8687	0	12	01	1	104	TRASFERIMENTI PROGETTO BANDO STEM	169161 - DIRIGENTE SETTORE SERVIZI SOCIALI .	15.000,00	15.000,00	0,00	0,00
9130	0	12	07	1	103	SERVIZI SOCIALI-ACQUISTO DI BENI	169161 - DIRIGENTE SETTORE SERVIZI SOCIALI .	1.200,00	970,00	0,00	0,00
9132	0	12	07	1	103	SERVIZI SOCIALI - INCARICHI PROFESSIONALI	169161 - DIRIGENTE SETTORE SERVIZI SOCIALI .	10.000,00	18.650,00	6.034,19	2.730,84
9133	0	12	07	1	103	SERVIZI SOCIALI - MANUTENZIONE/RIPARAZIONE AUTOMEZZI	169161 - DIRIGENTE SETTORE SERVIZI SOCIALI .	1.000,00	0,00	0,00	0,00
9134	0	12	07	1	103	FONDO POVERTA' ACQUISTO DI BENI	169161 - DIRIGENTE SETTORE SERVIZI SOCIALI .	5.000,00	5.000,00	0,00	0,00
9135	0	12	07	1	103	DISTRETTO 4 ACQUISTO BENI	169161 - DIRIGENTE SETTORE SERVIZI SOCIALI .	931,00	931,00	0,00	0,00
9138	0	12	07	1	103	DISTRETTO 4 - PRESTAZIONI DI SERVIZI SPORTELLI ASSISTENTI FAMILIARI	169161 - DIRIGENTE SETTORE SERVIZI SOCIALI .	10.000,00	10.000,00	0,00	0,00
9172	0	12	04	1	103	SERV.SOCIALI-PRESTAZIONE DI SERVIZI	169161 - DIRIGENTE SETTORE SERVIZI SOCIALI .	23.000,00	4.900,00	4.249,38	3.848,20
9173	0	12	07	1	103	DISTRETTO 4-INCARICHI PROFESSIONALI - PDZ	169161 - DIRIGENTE SETTORE SERVIZI SOCIALI .	15.000,00	39.600,00	34.694,26	0,00
9177	0	12	04	1	103	SERVIZI SOCIALI - ACCESSO A BANCHE DATI E PUBBLIC. ONLINE	169161 - DIRIGENTE SETTORE SERVIZI SOCIALI .	0,00	100,00	100,00	100,00
9179	0	12	04	1	103	INTERVENTI DI SERVIZIO SOCIALE 'AREA POVERTA'	169161 - DIRIGENTE SETTORE SERVIZI SOCIALI .	0,00	15.600,00	14.818,14	9.161,26
9185	1	12	03	1	103	VECCHIA FILANDA-SERVIZI E PROGETTI AREA ANZIANI	169161 - DIRIGENTE SETTORE SERVIZI SOCIALI .	15.000,00	5.000,00	4.996,00	4.996,00
9186	1	12	02	1	103	PROGETTO PRESA IN CARICO GLOBALE PERSONE CON DISABILITA'	169161 - DIRIGENTE SETTORE SERVIZI SOCIALI .	88.880,00	88.880,00	88.844,64	74.569,74
9187	1	12	02	1	103	VECCHIA FILANDA - PROGETTI PER PERSONE CON DISABILITA'	169161 - DIRIGENTE SETTORE SERVIZI SOCIALI .	10.000,00	0,00	0,00	0,00
9188	0	12	07	1	103	DISTRETTO 4-PRESTAZIONI DI SERVIZI VOUCHER AUTONOMIA	169161 - DIRIGENTE SETTORE SERVIZI SOCIALI .	30.000,00	30.000,00	0,00	0,00
9189	0	15	03	1	103	INTERVENTI A FAVORE DELLE PARI OPPORTUNITA'	169161 - DIRIGENTE SETTORE SERVIZI SOCIALI .	16.500,00	19.500,00	17.868,41	11.415,36
9190	0	12	03	1	103	VECCHIA FILANDA - INTERVENTI A FAVORE DI ANZIANI	169161 - DIRIGENTE SETTORE SERVIZI SOCIALI .	2.100,00	0,00	0,00	0,00
9191	0	12	07	1	103	DISTRETTO 4 PRESTAZIONI DI SERVIZI PDZ	169161 - DIRIGENTE SETTORE SERVIZI SOCIALI .	0,00	2.000,00	1.800,00	0,00
9191	2	12	07	1	103	DISTRETTO 4 - SERVIZIO DI ACCOMPAGNAMENTO E INSERIMENTO SOCIO-LAVORATIVO	169161 - DIRIGENTE SETTORE SERVIZI SOCIALI .	263.000,00	263.000,00	262.260,50	250.362,47
9191	4	12	07	1	103	PDZ - SERVIZIO DI INTEGRAZIONE SCOLASTICA	169161 - DIRIGENTE SETTORE SERVIZI SOCIALI .	30.000,00	30.000,00	29.544,99	21.945,00
9191	5	12	07	1	103	PDZ - SERVIZI DI PULIZIA SEDE DISTRETTUALE	169161 - DIRIGENTE SETTORE SERVIZI SOCIALI .	7.700,00	9.300,00	9.281,76	6.841,76
9191	6	12	07	1	103	PDZ - SERVIZIO SPAZIO INCONTRI	169161 - DIRIGENTE SETTORE SERVIZI SOCIALI .	56.500,00	56.500,00	56.007,02	40.219,20
9191	7	12	07	1	103	DISTRETTO 4 - PROGETTO HOUSING SOCIALE	169161 - DIRIGENTE SETTORE SERVIZI SOCIALI .	80.000,00	80.000,00	0,00	0,00
9191	8	12	07	1	103	DISTRETTO 4 - SERVIZIO SEGRETARIATO SOCIALE	169161 - DIRIGENTE SETTORE SERVIZI SOCIALI .	115.000,00	109.400,00	108.682,55	75.707,32
9191	9	12	07	1	103	DISTRETTO 4 - INTERVENTI DI SUPPORTO TECNICO	169161 - DIRIGENTE SETTORE SERVIZI SOCIALI .	263.000,00	284.374,00	251.203,10	211.948,87
9191	12	12	07	1	103	DISTRETTO 4 -SERV.DI ACCOMPAGNAMENTO E INSERIMENTO SOCIO-LAVORATIVO-APPL.AVANZO F.POVERTA'	169161 - DIRIGENTE SETTORE SERVIZI SOCIALI .	23.565,00	0,00	0,00	0,00
9191	14	12	07	1	103	PDZ - SERVIZIO DI INTEGRAZIONE SCOLASTICA-APPL.AVANZO-F.POVERTA'	169161 - DIRIGENTE SETTORE SERVIZI SOCIALI .	5.000,00	0,00	0,00	0,00
9191	18	12	07	1	103	DISTRETTO 4 - SERVIZIO SEGRETARIATO SOCIALE-APPL.AVANZO	169161 - DIRIGENTE SETTORE SERVIZI SOCIALI .	20.000,00	10.000,00	6.541,50	0,00
9191	19	12	07	1	103	DISTRETTO 4 -INTERVENTI DI SUPPORTO TECNICO-APPL.AVANZO-F.POVERTA'	169161 - DIRIGENTE SETTORE SERVIZI SOCIALI .	177.916,00	0,00	0,00	0,00
9192	0	12	07	1	103	DISTRETTO 4 - SERV.DI ACCOMPAGNAMENTO E INSERIMENTO SOCIO-LAVORATIVO - F.POVERTA'	169161 - DIRIGENTE SETTORE SERVIZI SOCIALI .	0,00	12.225,00	0,00	0,00
9192	1	12	07	1	103	DISTRETTO 4 - SERVIZIO DI INTEGRAZIONE SCOLASTICA-F.POVERTA'	169161 - DIRIGENTE SETTORE SERVIZI SOCIALI .	0,00	5.000,00	0,00	0,00
9192	2	12	07	1	103	DISTRETTO 4 - SERVIZIO SEGRETARIATO SOCIALE-F.POVERTA'	169161 - DIRIGENTE SETTORE SERVIZI SOCIALI .	0,00	6.000,00	0,00	0,00
9192	3	12	07	1	103	DISTRETTO 4 - INTERVENTI DI SUPPORTO TECNICO-F.POVERTA'	169161 - DIRIGENTE SETTORE SERVIZI SOCIALI .	0,00	203.256,00	160.798,88	109.062,22
9194	0	12	07	1	103	DISTRETTO 4 - UTENZE E SPESE DI GESTIONE LOCALI	169161 - DIRIGENTE SETTORE SERVIZI SOCIALI .	5.000,00	5.000,00	5.000,00	0,00
9197	0	12	07	1	103	SPESE DI PUBBLICAZIONE	169161 - DIRIGENTE SETTORE SERVIZI SOCIALI .	2.000,00	14.000,00	3.445,55	2.923,39
9197	1	12	07	1	103	DISTRETTO 4 - SPESE DI PUBBLICAZIONE	169161 - DIRIGENTE SETTORE SERVIZI SOCIALI .	7.000,00	7.000,00	4.843,02	4.150,06
9201	0	12	02	1	103	TRASPORTO DISABILI-SERV.RIL.IVA	169161 - DIRIGENTE SETTORE SERVIZI SOCIALI .	70.000,00	105.000,00	99.217,63	77.900,60
9202	0	12	02	1	103	ASSISTENZA DOMICILIARE EDUCATIVA ADULTI DISABILI	169161 - DIRIGENTE SETTORE SERVIZI SOCIALI .	28.600,00	29.850,00	29.840,00	25.276,02
9203	0	12	03	1	103	TRASPORTO ANZIANI-SERV.RIL.IVA	169161 - DIRIGENTE SETTORE SERVIZI SOCIALI .	23.000,00	20.000,00	18.993,08	13.103,08
9204	0	12	03	1	103	ASSISTENZA DOMICILIARE ANZIANI - SER. RIL. IVA	169161 - DIRIGENTE SETTORE SERVIZI SOCIALI .	75.000,00	55.500,00	43.979,55	38.059,88
9205	0	12	02	1	103	ASSISTENZA DOMICILIARE DISABILI - SERV. RIL. IVA	169161 - DIRIGENTE SETTORE SERVIZI SOCIALI .	75.000,00	61.000,00	51.455,13	42.720,88
9206	0	12	02	1	103	DISABILI-PASTI A DOMICILIO-SERV.RIL.IVA	169161 - DIRIGENTE SETTORE SERVIZI SOCIALI .	9.000,00	8.500,00	7.265,79	5.932,85

Capitolo	Articolo	Miss	Programma	Titolo	Macroaggr	Descrizione Capitolo	Responsabile	Previsione Iniziale	Previsione Definitiva	Impegni in Competenza	Mandati in Competenza
9208	0	12	01	1	103	MINORI - SPESE PER SERVIZI PSICOSOCIALI	169161 - DIRIGENTE SETTORE SERVIZI SOCIALI .	67.000,00	67.000,00	66.982,08	56.291,33
9209	0	12	01	1	103	MINORI - SOSTEGNO ALLA FREQUENZA CENTRI ESTIVI MEDIE/SUPERIORI	169161 - DIRIGENTE SETTORE SERVIZI SOCIALI .	40.000,00	30.000,00	27.724,20	27.724,20
9210	0	12	02	1	103	DISABILI - SPESE PER SERVIZI PSICOSOCIALI	169161 - DIRIGENTE SETTORE SERVIZI SOCIALI .	35.300,00	35.300,00	35.296,75	29.533,13
9211	0	12	07	1	103	DISTRETTO 4 - SPESE PER FORMAZIONE - PDZ	169161 - DIRIGENTE SETTORE SERVIZI SOCIALI .	0,00	8.000,00	2.214,60	2.214,60
9259	0	12	06	1	103	SPESE EMERGENZE ABITATIVE DI SGOMBERO	169161 - DIRIGENTE SETTORE SERVIZI SOCIALI .	7.000,00	4.000,00	1.503,23	453,23
9273	0	12	06	1	103	SERVIZIO HOUSING SOCIALE (FINANZ.COMUNALE)	169161 - DIRIGENTE SETTORE SERVIZI SOCIALI .	50.000,00	105.900,00	102.436,00	54.034,00
9290	0	12	07	1	103	PDZ - CONSULENZE	169161 - DIRIGENTE SETTORE SERVIZI SOCIALI .	0,00	4.074,00	0,00	0,00
9315	0	12	02	1	103	CENTRO DIURNO DISABILI-SERVIZIO MENSA PERSONALE-SERV.RIL.IVA	169161 - DIRIGENTE SETTORE SERVIZI SOCIALI .	15.500,00	17.500,00	15.999,98	13.434,22
9320	0	12	02	1	103	CENTRO DIURNO DISABILI-MENSA-SERV.RIL.IVA	169161 - DIRIGENTE SETTORE SERVIZI SOCIALI .	25.500,00	23.500,00	22.164,20	17.973,52
9360	0	12	02	1	103	CENTRO DIURNO DISABILI-CONVENZIONE PER LA GESTIONE-SER.RIL.IVA	169161 - DIRIGENTE SETTORE SERVIZI SOCIALI .	425.200,00	414.780,00	414.779,44	382.877,34
9361	0	12	02	1	103	CDD-PROGETTO AMPLIAMENTO TEMPORANEO EMERGENZA COVID-SER.RIL.IVA	169161 - DIRIGENTE SETTORE SERVIZI SOCIALI .	100.000,00	100.000,00	100.000,00	69.038,55
9501	0	12	03	1	103	ANZIANI-PASTI A DOMICILIO-SERV.RIL.IVA	169161 - DIRIGENTE SETTORE SERVIZI SOCIALI .	16.700,00	14.000,00	12.772,71	9.997,94
9580	3	12	02	1	103	INSERIMENTI IN SERVIZI DIURNI - SERV.RIL.IVA	169161 - DIRIGENTE SETTORE SERVIZI SOCIALI .	275.000,00	299.250,00	288.977,78	245.573,15
9776	0	15	03	1	110	INAIL PER INSERIMENTI LAVORATIVI	169161 - DIRIGENTE SETTORE SERVIZI SOCIALI .	1.500,00	1.500,00	1.345,00	0,00
9779	5	12	02	1	103	PISCINA - PROGETTO A FAVORE DELLE PERSONE CON DISABILITA'	169161 - DIRIGENTE SETTORE SERVIZI SOCIALI .	12.000,00	12.000,00	11.000,00	8.000,00
9794	0	12	07	1	103	FONDO POVERTA' - PRESTAZIONI DI SERVIZIO PER ATTIVAZIONE E GESTIONE PUC	169161 - DIRIGENTE SETTORE SERVIZI SOCIALI .	52.346,00	52.346,00	19.695,16	0,00
9799	1	12	03	1	103	NOLEGGIO ATTREZZATURE PER INIZIATIVE SERVIZI SOCIALI	169161 - DIRIGENTE SETTORE SERVIZI SOCIALI .	1.500,00	1.500,00	1.281,00	1.281,00
9800	0	12	06	1	104	CONTRIBUTI COPROGETTAZIONE RETE HOUSING/PILOT	169161 - DIRIGENTE SETTORE SERVIZI SOCIALI .	0,00	40.000,00	0,00	0,00
9801	4	12	06	1	104	CONTRIBUTO DI SOLIDARIETA' PER SERVIZI ABITATIVI PUBBLICI	169161 - DIRIGENTE SETTORE SERVIZI SOCIALI .	10.000,00	33.300,00	33.300,00	0,00
9803	0	12	07	1	104	DISTRETTO 4 TRASFERIMENTI A COMUNI PDZ	169161 - DIRIGENTE SETTORE SERVIZI SOCIALI .	381.535,00	586.336,00	503.253,87	431.311,87
9803	1	12	07	1	104	DISTRETTO 4 TRASFERIMENTI PDZ EX CIRCOLARE 4	169161 - DIRIGENTE SETTORE SERVIZI SOCIALI .	113.290,00	484.471,00	84.423,65	84.423,65
9803	2	12	07	1	104	DISTRETTO 4 TRASFERIMENTI AD ALTRI SOGGETTI PDZ	169161 - DIRIGENTE SETTORE SERVIZI SOCIALI .	138.661,00	182.141,00	178.857,00	151.647,00
9803	3	12	07	1	104	DISTRETTO 4 TRASFERIMENTI AD ALTRI SOGGETTI PDZ (DA AVANZO VINC.)	169161 - DIRIGENTE SETTORE SERVIZI SOCIALI .	0,00	24.000,00	24.000,00	24.000,00
9803	4	12	07	1	104	DISTRETTO 4 -TRASFERIMENTI ALTRI SOGGETTI PACCHETTO FAMIGLIA	169161 - DIRIGENTE SETTORE SERVIZI SOCIALI .	0,00	439.914,00	324.257,00	324.257,00
9803	5	12	07	1	104	DISTRETTO 4 TRASFERIMENTI ALTRI SOGGETTI DOTE INFANZIA	169161 - DIRIGENTE SETTORE SERVIZI SOCIALI .	100.000,00	0,00	0,00	0,00
9803	11	12	07	1	104	PDZ - TRASFERIMENTI A ENTI DEL TERZO SETTORE	169161 - DIRIGENTE SETTORE SERVIZI SOCIALI .	30.000,00	30.000,00	1.235,00	1.235,00
9803	12	12	07	1	104	DISTRETTO 4 TRASFERIMENTI CONTRIBUTO DGR DOPO DI NOI AD ALTRI SOGGETTI-PDZ	169161 - DIRIGENTE SETTORE SERVIZI SOCIALI .	120.000,00	120.000,00	118.172,77	118.172,77
9803	14	12	07	1	104	DISTRETTO 4 -TRASFERIMENTO ALTRI SOGGETTI PACCHETTO FAMIGLIA - APPL.AVANZO	169161 - DIRIGENTE SETTORE SERVIZI SOCIALI .	0,00	32.000,00	31.915,00	31.915,00
9803	15	12	07	1	104	DISTRETTO 4 TRASFERIMENTI ALTRI SOGGETTI DOTE INFANZIA-APPL.AVANZO	169161 - DIRIGENTE SETTORE SERVIZI SOCIALI .	0,00	31.915,26	0,00	0,00
9803	16	12	07	1	104	DISTRETTO 4 TRASFERIMENTI PDZ EX CIRCOLARE 4 - APPL.AVANZO	169161 - DIRIGENTE SETTORE SERVIZI SOCIALI .	0,00	68.727,06	68.727,06	68.727,06
9803	17	12	07	1	104	DISTRETTO 4 TRASFERIMENTI A COMUNI PDZ-APPL. AVANZO	169161 - DIRIGENTE SETTORE SERVIZI SOCIALI .	0,00	115.942,00	115.942,00	115.942,00
9804	0	12	07	1	104	DISTRETTO 4 - TRASFERIMENTI ALTRI SOGGETTI PER CONTR.REG.LE ASSISTENTI FAMILIARI	169161 - DIRIGENTE SETTORE SERVIZI SOCIALI .	8.000,00	8.000,00	0,00	0,00
9805	0	15	03	1	104	INSERIMENTI LAVORATIVI (BORSE LAVORO)	169161 - DIRIGENTE SETTORE SERVIZI SOCIALI .	25.000,00	29.000,00	24.412,22	24.412,22
9806	0	12	07	1	104	DISTRETTO 4 -CONTRIBUTI AUTORITA' DI VIGILANZA CONTRATTI PUBBLICI	169161 - DIRIGENTE SETTORE SERVIZI SOCIALI .	2.000,00	2.000,00	0,00	0,00
9807	0	12	07	1	104	CONTRIBUTI AUTORITA' DI VIGILANZA CONTRATTI PUBBLICI - SERVIZI SOCIALI	169161 - DIRIGENTE SETTORE SERVIZI SOCIALI .	1.200,00	1.430,00	855,00	255,00
9808	0	12	07	1	104	DISTRETTO 4-TRASFERIMENTI PER GESTIONE PROGETTO VIOLA	169161 - DIRIGENTE SETTORE SERVIZI SOCIALI .	5.000,00	5.000,00	5.000,00	5.000,00
9809	0	12	06	1	104	EROGAZIONE CONTRIBUTO MOROSITA' INCOLPEVOLE	169161 - DIRIGENTE SETTORE SERVIZI SOCIALI .	1.000,00	1.000,00	0,00	0,00
9809	1	12	06	1	104	EROGAZIONE CONTRIBUTO MOROSITA' INCOLPEVOLE-DA AVANZO VINC.	169161 - DIRIGENTE SETTORE SERVIZI SOCIALI .	0,00	159.545,23	50.500,00	50.500,00
9811	0	12	07	1	104	DISTRETTO 4 TRASFERIMENTO A COMUNI PER SPESE EMERGENZE ABITATIVE HOUSING	169161 - DIRIGENTE SETTORE SERVIZI SOCIALI .	0,00	52.287,00	0,00	0,00
9812	0	12	06	1	104	CONTRIBUTO DI SOLIDARIETA' ALIMENTARE PER SERVIZI ABITATIVI PUBBLICI	169161 - DIRIGENTE SETTORE SERVIZI SOCIALI .	0,00	75.989,00	75.988,95	0,00
9813	0	12	06	1	104	CONTRIBUTO DI SOLIDARIETA' ALIMENTARE PER INTEGRAZIONE MISURA UNICA	169161 - DIRIGENTE SETTORE SERVIZI SOCIALI .	0,00	70.000,00	69.958,00	69.958,00
9815	0	12	07	1	104	DISTRETTO 4 - TRESFERIMENTO COMUNI MISURA REGIONALE NR. 6	169161 - DIRIGENTE SETTORE SERVIZI SOCIALI .	0,00	88.034,00	0,00	0,00
9819	0	12	07	1	104	VECCHIA FILANDA - TRASFERIMENTO SPESE INCOMPRIMIBILI	169161 - DIRIGENTE SETTORE SERVIZI SOCIALI .	0,00	44.800,00	43.842,11	43.842,11
9820	1	12	04	1	104	CONTR. PROGETTI SPECIALI ASSOCIAZIONI ED ENTI	169161 - DIRIGENTE SETTORE SERVIZI SOCIALI .	6.800,00	35.300,00	10.759,00	9.700,00
9821	0	12	07	1	104	SERVIZI SOCIALI TRASFERIMENTI AD ALTRI SOGGETTI FONDO NON AUTOSUFFICIENZA	169161 - DIRIGENTE SETTORE SERVIZI SOCIALI .	0,00	86.000,00	79.550,00	79.550,00
9839	0	12	03	1	104	CONTRIBUTO RISTORO EMERGENZA COVID A CONCESSIONARIO GESTIONE C.D.I	169161 - DIRIGENTE SETTORE SERVIZI SOCIALI .	0,00	31.553,00	31.553,00	31.553,00
9875	1	12	02	1	104	CONTRIBUTI PER TRASPORTO DISABILI	169161 - DIRIGENTE SETTORE SERVIZI SOCIALI .	15.000,00	15.000,00	7.543,00	4.595,00
9879	0	12	04	1	104	CONTRIBUTI PER TIROCINI RISOCIALIZZANTI	169161 - DIRIGENTE SETTORE SERVIZI SOCIALI .	6.000,00	4.500,00	2.700,00	2.700,00

Capitolo	Articolo	Miss	Programma	Titolo	Macroaggr	Descrizione Capitolo	Responsabile	Previsione Iniziale	Previsione Definitiva	Impegni in Competenza	Mandati in Competenza
9880	0	12	04	1	104	INTERVENTI EX DPR 616/77-CONTRIBUTI	169161 - DIRIGENTE SETTORE SERVIZI SOCIALI .	25.000,00	10.000,00	8.658,99	6.528,00
9880	2	12	04	1	104	CONTRIBUTI PERSONE IN DIFFICOLTA' PER PAGAMENTO TARI- RIMBORSO ADDIZIONALE COM.LE IRPEF-TARIFFE COMUNALI	169161 - DIRIGENTE SETTORE SERVIZI SOCIALI .	5.000,00	5.000,00	0,00	0,00
9880	8	12	04	1	104	CONTRIBUTI SERVIZIO DI ACCOMPAGNAMENTO E INSERIMENTO SOCIO-LAVORATIVO	169161 - DIRIGENTE SETTORE SERVIZI SOCIALI .	85.000,00	96.000,00	78.790,00	78.690,00
9901	0	12	05	1	103	SPORTELLO EDUCAZIONE FINANZIARIA	169161 - DIRIGENTE SETTORE SERVIZI SOCIALI .	5.000,00	0,00	0,00	0,00
9907	0	15	02	1	104	QUOTA PARTECIPAZIONE AFOL METROPOLITANA (4%)	169161 - DIRIGENTE SETTORE SERVIZI SOCIALI .	26.500,00	26.500,00	26.192,25	26.192,25
9926	4	15	03	1	102	IRAP SU BORSE LAVORO	169161 - DIRIGENTE SETTORE SERVIZI SOCIALI .	1.000,00	1.000,00	0,00	0,00
9926	5	12	01	1	102	IRAP-COLLABORAZ.SERV.SOCIALI	169161 - DIRIGENTE SETTORE SERVIZI SOCIALI .	500,00	500,00	0,00	0,00
9927	1	12	07	1	102	DISTRETTO 4 - IRAP COLLABORAZIONI	169161 - DIRIGENTE SETTORE SERVIZI SOCIALI .	300,00	300,00	153,00	0,00
9935	0	12	07	1	110	DISTRETTO 4 - DEBITO FUORI BILANCIO DERIVANTE DA SENTENZA ESECUTIVA - PDZ	169161 - DIRIGENTE SETTORE SERVIZI SOCIALI .	0,00	11.837,00	11.836,48	11.836,48
TOTALE								4.768.324,00	7.026.877,55	5.566.963,67	4.633.785,26

Capitolo	Articolo	Miss	Programma	Titolo	Macroaggr	Descrizione Capitolo	Responsabile	Previsione Iniziale	Previsione Definitiva	Impegni in Competenza	Mandati in Competenza
335	6	01	11	1	101	UFF.LEGALE-F.DO INCENT.SU CAUSE LEGALI	165695 - SEGRETARIO GENERALE .	1.000,00	3.232,00	3.221,16	3.221,16
710	2	01	11	1	103	UFF.LEGALE - ACQUISTO DI BENI	165695 - SEGRETARIO GENERALE .	100,00	100,00	0,00	0,00
816	0	01	11	1	103	UFFICIO LEGALE - ACCESSO A BANCHE DATI E PUBBLIC. ONLINE	165695 - SEGRETARIO GENERALE .	1.200,00	1.200,00	1.196,80	1.196,80
999	0	01	11	1	103	SPESE PER PATROCINI LEGALI	165695 - SEGRETARIO GENERALE .	15.000,00	38.329,00	32.459,45	20.012,52
999	50	01	11	1	103	SPESE PER PATROCINI LEGALI	165695 - SEGRETARIO GENERALE .	0,00	6.962,40	0,00	0,00
999	99	01	11	1	110	SPESE PER PATROCINI LEGALI (FPV)	165695 - SEGRETARIO GENERALE .	0,00	83.030,22	0,00	0,00
1001	99	01	11	1	110	SPESE PER LITI,ARBITRAGGI E RISARCIMENTI (FPV)	165695 - SEGRETARIO GENERALE .	0,00	6.762,13	0,00	0,00
1002	0	01	11	1	103	SPESE PER CONSULENZE LEGALI	165695 - SEGRETARIO GENERALE .	0,00	8.000,00	3.906,40	0,00
1010	0	01	11	1	103	SPESE PER SERV.LEGALE INTERNO-PREST.SERVIZIO	165695 - SEGRETARIO GENERALE .	500,00	500,00	488,00	488,00
1247	0	01	11	1	102	UFFICIO LEGALE - IMPOSTE E TASSE	165695 - SEGRETARIO GENERALE .	440,00	350,00	350,00	350,00
1247	1	01	11	1	102	UFFICIO LEGALE - IMPOSTA DI BOLLO E DI REGISTRO	165695 - SEGRETARIO GENERALE .	300,00	1.400,00	600,00	600,00
3700	0	03	01	1	103	POLIZIA URBANA-VESTIARIO	165695 - SEGRETARIO GENERALE .	35.000,00	31.500,00	21.126,74	0,00
3720	0	03	01	1	103	POLIZIA URBANA-ACQUISTO DI BENI	165695 - SEGRETARIO GENERALE .	1.500,00	800,00	592,11	435,91
3740	0	03	01	1	103	POLIZIA URBANA-STAMPATI E CANCELLERIA	165695 - SEGRETARIO GENERALE .	200,00	200,00	0,00	0,00
3745	0	03	01	1	103	POLIZIA LOCALE - SERVIZI INFORMATICI VARI	165695 - SEGRETARIO GENERALE .	0,00	2.733,00	2.732,80	2.732,80
3764	0	03	01	1	103	POLIZIA LOCALE - SPESE DI PUBBLICAZIONE	165695 - SEGRETARIO GENERALE .	3.600,00	1.600,00	0,00	0,00
3770	0	03	01	1	103	POLIZIA URBANA-PRESTAZIONE DI SERVIZI	165695 - SEGRETARIO GENERALE .	160.000,00	157.267,00	142.123,54	116.255,07
3770	1	03	01	1	103	POLIZIA URBANA-SPESE RIM.,TRASP.E CUSTODIA VEICOL	165695 - SEGRETARIO GENERALE .	15.000,00	15.000,00	5.406,20	3.020,77
3772	0	03	01	1	103	SPESE PER CONSULTAZIONE BANCHE DATI DIVERSE	165695 - SEGRETARIO GENERALE .	17.000,00	19.300,00	14.862,88	12.304,62
3773	0	03	01	1	103	POLIZIA URBANA - SERVIZI AUSILIARI	165695 - SEGRETARIO GENERALE .	1.500,00	0,00	0,00	0,00
3774	0	03	01	1	103	POLIZIA URBANA - SPESE PER LA FORMAZIONE	165695 - SEGRETARIO GENERALE .	6.500,00	6.073,00	5.613,40	0,00
3780	0	03	01	1	103	POLIZIA URBANA-MANUT.ATTREZZATURE	165695 - SEGRETARIO GENERALE .	13.000,00	13.000,00	12.597,70	9.314,70
3780	1	03	01	1	103	POLIZIA LOCALE - MANUTENZIONE SISTEMI VIDEOSORVEGLIANZA E ZTL	165695 - SEGRETARIO GENERALE .	78.000,00	74.125,00	65.554,65	62.301,31
3784	0	03	01	1	110	POLIZIA LOCALE - PREMI PER FIDEIUSSIONI BANCARIE	165695 - SEGRETARIO GENERALE .	80,00	80,00	80,00	80,00
3788	0	03	01	1	103	POLIZIA LOCALE SPESE POSTALI	165695 - SEGRETARIO GENERALE .	240.000,00	240.000,00	179.540,40	136.864,40
3788	1	03	01	1	103	POLIZIA LOCALE - SPESE NOTIFICA ATTI	165695 - SEGRETARIO GENERALE .	6.500,00	6.500,00	3.999,00	3.999,00
3790	0	03	01	1	103	MANUT. PROGRAMMI SOFTWARE P.L.	165695 - SEGRETARIO GENERALE .	8.000,00	8.000,00	7.015,00	7.015,00
3791	0	03	01	1	103	POLIZIA LOCALE - COMPENSI RUOLI COATTIVI	165695 - SEGRETARIO GENERALE .	10.000,00	18.127,00	18.126,39	14.830,07
3821	0	03	01	1	103	POLIZIA LOCALE - NOLEGGIO ATTREZZATURE	165695 - SEGRETARIO GENERALE .	15.000,00	16.575,00	16.564,75	13.673,76
3821	1	03	01	1	104	POLIZIA URBANA - CONTRIBUTO MINISTERO COLLEGAMENTO IN PONTE RADIO	165695 - SEGRETARIO GENERALE .	2.650,00	2.650,00	938,79	938,79
3822	0	03	01	1	104	CONTRIBUTO AUTORITA' VIGILANZA P.L.	165695 - SEGRETARIO GENERALE .	250,00	250,00	0,00	0,00
3823	1	03	01	1	110	ONERI ESECUZIONE SENTENZE GIUDICE DI PACE RELATIVE A SANZIONI CDS	165695 - SEGRETARIO GENERALE .	1.000,00	1.000,00	86,00	86,00
3825	2	03	01	1	102	IRAP SU COMPETENZE C/TERZI	165695 - SEGRETARIO GENERALE .	322,00	322,00	0,00	0,00
3825	3	03	01	1	102	IRAP PER INCARICHI ESTERNI POLIZIA LOCALE	165695 - SEGRETARIO GENERALE .	350,00	350,00	0,00	0,00
3825	5	03	01	1	102	IRAP SU SPONSORIZZAZIONI POLIZIA LOCALE	165695 - SEGRETARIO GENERALE .	40,00	40,00	0,00	0,00
3825	7	03	01	1	102	IRAP - STRAORDINARI COVID POLIZIA MUNICIPALE	165695 - SEGRETARIO GENERALE .	850,00	1.636,90	656,46	656,46
3826	2	03	01	1	103	SPESE TENUTA CONTO CORRENTE POSTALE - POLIZIA LOCALE	165695 - SEGRETARIO GENERALE .	6.000,00	6.000,00	4.879,10	0,00
3852	0	03	01	1	109	RIMBORSO SANZIONI CODICE DELLA STRADA	165695 - SEGRETARIO GENERALE .	4.000,00	4.000,00	3.261,77	3.261,77
3853	0	03	01	1	103	DEBITI FUORI BILANCIO SPESE RIMOZIONE E CUSTODIA VEICOLI	165695 - SEGRETARIO GENERALE .	0,00	517,00	516,44	160,44
7699	1	11	01	1	103	PROTEZIONE CIVILE - ACQUISTO BENI	165695 - SEGRETARIO GENERALE .	1.000,00	2.000,00	1.999,95	114,12
7700	0	11	01	1	103	INIZIATIVE E SPESE PER LA PROT.CIVILE	165695 - SEGRETARIO GENERALE .	1.500,00	500,00	0,00	0,00
7702	0	11	01	1	103	PROTEZIONE CIVILE.MANUTENZIONE CENTRALE OPERATIVA	165695 - SEGRETARIO GENERALE .	3.000,00	3.000,00	2.371,70	0,00
12671	0	11	01	2	202	ACQUISTO ATTREZZ. PROT. CIVILE	165695 - SEGRETARIO GENERALE .	0,00	6,70	0,00	0,00
12671	99	11	01	2	205	ACQUISTO ATTREZZ. PROT. CIVILE (FPV)	165695 - SEGRETARIO GENERALE .	0,00	4.593,30	0,00	0,00
12672	0	11	01	2	202	PROTEZIONE CIVILE - ACQUISTO AUTOMEZZO	165695 - SEGRETARIO GENERALE .	0,00	26.976,51	26.976,51	26.976,51
TOTALE								650.382,00	814.588,16	579.744,09	440.889,98