



COMUNE DI CERNUSCO SUL NAVIGLIO

(Provincia di Milano)



CONSUNTIVO PIANO ESECUTIVO DI GESTIONE RELAZIONE SULLA PERFORMANCE

REFERTO DEL CONTROLLO DI GESTIONE

- ESERCIZIO 2020 -

Indice

1. Introduzione alla Relazione sulla performance	<i>pag. 1</i>
2. Il contesto di riferimento	<i>pag. 3</i>
2.1 Ambiente esterno	<i>pag. 4</i>
2.2 La struttura operativa dell'ente	<i>pag. 5</i>
3. Il raggiungimento degli obiettivi	<i>pag. 16</i>
3.1 Performance organizzativa	<i>pag. 17</i>
3.2 Il perimetro delle risorse: il rispetto dei vincoli di finanza pubblica	<i>pag. 31</i>
3.3 Obiettivi strategici comuni per tutti i dirigenti	<i>pag. 33</i>
3.4 Performance organizzativa finanziaria - risorse finanziarie e obiettivi assegnati ai dirigenti	<i>pag. 34</i>
Settore Economico Finanziario	<i>pag. 36</i>
Settore Servizi alla Città	<i>pag. 39</i>
Settore Servizi Educativi, Culturali, Commercio, eventi e sport	<i>pag. 42</i>
Settore Gestione e controllo del Patrimonio e mobilità	<i>pag. 44</i>
Settore Infrastrutture e urbanistica-edilizia privata	<i>pag. 49</i>
Settore Servizi sociali	<i>pag. 54</i>

Obiettivi assegnati al Segretario Generale

pag. 59

Obiettivi di produttività collettiva

pag. 60

4. Note alla relazione sulla performance

pag. 78

ALLEGATI: Peg finanziario entrata/spesa consuntivo 2020

1. Introduzione alla Relazione sulla performance

Introduzione

Il presente documento illustra i risultati degli interventi condotti dal Comune di Cernusco sul Naviglio in aderenza agli obiettivi ed alle priorità contenute nel Piano integrato degli obiettivi – Piano della performance 2020/2022, approvato con delibera Giunta Comunale n. 83 del 22/4/2020 e delibera Giunta Comunale n. 277 del 9/12/2020; obiettivo del documento è quello di illustrare i risultati conseguiti nel corso del periodo rendicontato, completando in questo modo il ciclo di gestione della performance annuale. La struttura dei contenuti della presente relazione, nel rispetto dell'autonomia riconosciuta a questo ente in merito alla predisposizione dei documenti relativi alla performance, è ispirata alle disposizioni contenute alla lett. b) del c. 1 dell'art. 10 del D. Lgs. 150/2009, alle Linee guida elaborate dall'ANCI ed alle indicazioni operative contenute nella Deliberazione n. 5/2012 della Civit. La relazione assolve anche alla funzione prevista dal Referto del controllo di gestione ex art. 198 e 198-bis del Tuel (d.lgs. 267/2000).

La relazione sulla performance del Comune di Cernusco sul Naviglio è articolata nelle seguenti sezioni:

- Il contesto di riferimento: contiene indicazioni circa le caratteristiche dell'ambiente esterno in cui l'Amministrazione conduce il proprio operato (territorio, popolazione, principali eventi intervenuti in ambito locale); l'analisi passa poi all'ambito interno all'ente, di cui si riportano le caratteristiche della struttura organizzativa ed il perimetro delle risorse finanziarie; tale sezione ha l'obiettivo di presentare una sintesi delle informazioni di interesse per i cittadini e gli altri stakeholder esterni, conformemente a quanto previsto al punto 2 dell'ipotesi di struttura di relazione della performance suggerita dalla Deliberazione n. 5/2012 della Civit;
- Il raggiungimento degli obiettivi: questa sezione presenta i risultati conseguiti dall'Amministrazione, in tutti i livelli in cui si articola il suo operato, rispetto agli obiettivi prefissati; viene inizialmente verificato il rispetto dei vincoli di finanza pubblica, successivamente si correlano i singoli obiettivi gestionali assegnati alle strutture apicali dell'ente alle missioni come esplicitate nel Documento Unico di Programmazione; quindi vengono presentate le risultanze relative alla performance organizzativa relativamente agli obiettivi strategici comuni per tutti i dirigenti e si rendicontano gli obiettivi operativi assegnati ad ogni singola unità organizzativa, per quanto riguarda gli ambiti di miglioramento e sviluppo; si riportano inoltre i risultati della gestione finanziaria di ciascuna unità; tale sezione corrisponde ai contenuti suggeriti dai punti 3 e 4 della Deliberazione n. 5/2012 della Civit;
- Per quanto riguarda l'attività ordinaria, gli indicatori relativi al triennio 2017/2019 per ogni singola unità organizzativa risultano già esplicitati nel Piano della Performance 2020/2022, approvato con le deliberazioni di Giunta sopra citate, e si rimanda quindi a tali documenti per ogni opportuna valutazione in merito;
- Note alla relazione sulla performance: contiene le indicazioni circa il processo di redazione della relazione sulla performance, evidenzia i punti di forza e di debolezza del sistema di misurazione e valutazione ed integra le ulteriori informazioni circa gli strumenti previsti dal D. Lgs. 150/2009, correlandosi ai punti 5 e 6 della Deliberazione n. 5/2012 della Civit.

2. Il contesto di riferimento

2.1 Ambiente esterno

Popolazione	Numero	Percentuale
Totale residenti alla data del 31 dicembre 2020	34.923	
Popolazione in età prescolare (0/6 anni)	1.951	5,59 %
Popolazione in età scuola dell'obbligo (7/14 anni)	3.517	10,07 %
Popolazione in forza lavoro prima occupazione (15/29 anni)	4.554	13,04 %
Popolazione in età adulta (30/65 anni)	17.089	48,93 %
Popolazione in età senile (oltre 65 anni)	7.812	22,37 %

Superficie	Km²
Estensione territoriale dell'ente	13,360

2.2 La struttura operativa dell'ente

Organo esecutivo

Sindaco / assessorati	Nome	Deleghe assessorili
Sindaco	Ermanno Zacchetti	Bilancio,Lavori Pubblici,Commercio Locale,Rapporti con le Imprese,Polizia Locale,Protezione Civile,Viabilità e Parcheggi, Società Partecipate, Comunicazione
Vice – Sindaco e Assessore	Daniele Restelli	Politiche Sociali,Lavoro ed Ecologia - Servizi per l'integrazione sociale,Progetto Ufficio Casa,Piano di Zona,Diritti dei soggetti diversamente abili,Minori,Politiche attive del lavoro,Progetto Open Campus Open Innovation,Cooperazione Internazionale,Gestione Condominio Solidale,Progetto Badante di quartiere,Igiene Urbana e Progetto tariffa puntuale
Assessore	Paolo Della Cagnoletta	Gestione del territorio e Personale - Urbanistica; Attuazione e aggiornamento Piano di Governo del Territorio; Edilizia Privata,pubblica e convenzionata; Gestione delle aree in diritto di superficie e aree Pip; Strategie di acquisizione,gestione e dismissione del Patrimonio pubblico; Parchi,Plis e corridoi ecologici; Cave; Agricoltura; Personale e Organizzazione interna
Assessore	Mariangela Mariani	Cultura, Promozione Territoriale e Rapporti con le associazioni - Politiche culturali; Reti culturali; Promozione del Territorio; Organizzazione e coordinamento eventi; Progetto Città dei Festival; Turismo; Valorizzazione del patrimonio storico, artistico e naturale; Progetto valorizzazione di Villa Alari; Biblioteca e sistema bibliotecario; ProLoco; Rapporti con il Terzo settore; Consulte
Assessore	Luciana Gomez	Innovazione, Servizi al Cittadino e Design Urbano - Nuove tecnologie; Strumenti di comunicazione; Servizi civici, Progetto Sportello Unico del Cittadino; Semplificazione; Tempi Urbani; Spazi di lavoro comunali; Pari Opportunità; Arredo e Decoro urbano; Manutenzione del verde e dei Giardini pubblici; Parchi Gioco; Promozione alla ciclabilità e Bike Sharing; Tutela degli animali
Assessore	Nico Acampora	Educazione, Formazione e Cittadinanza Attiva – Servizi scolastici ed educativi; Asili Nido; Trasporti pubblici e scolastici; Genitorialità; Formazione professionale; Alternanza scuola-lavoro; Consiglio Comunale dei ragazzi e delle ragazze; Progetto Servizi Civile Universale; Cittadinanza Attiva e Partecipazione; Uffici Progetti e Risorse; Politiche Giovanili
Assessore	Grazia Maria Vanni	Sport, Benessere e Tempo Libero – Attività sportive; Promozione della pratica sportiva; Riqualificazione centri sportivi; Valorizzazione degli spazi sportivi diffusi; Candidatura Città Europea dello Sport; Tutela della salute; Tempo libero

La struttura organizzativa dei centri di responsabilità (al 31/12/2020)

Elenco Dirigenti e P.O.	Nome
SETTORE ECONOMICO-FINANZIARIO	
Dirigente: dott.ssa Amelia Negroni	
Servizi Istituzionali e Amministrazione del personale (parziale)	Dott. Fabio La Fauci
Servizio Bilancio e Programmazione Finanziaria	Dott. Claudio Zulian
Servizio Gestione Entrate Tributarie e Catasto	Sig.ra Anna Maria Miele
Servizio Gare, Appalti e acquisti	Dott.ssa Maura Galli
SETTORE SERVIZI ALLA CITTA'	
Dirigenti <i>ad interim</i>: dott.ssa Mariagiovanna Guglielmini e dott.ssa Amelia Negroni	
Servizi Istituzionali e Amministrazione del personale (parziale)	Dott. Fabio La Fauci
Servizio Sicurezza Locale	Comandante Massimo Paris
SETTORE SERVIZI EDUCATIVI, COMMERCIO, EVENTI, CULTURA E SPORT	
Dirigente: Dott. Giovanni Cazzaniga	
Servizio Cultura ed eventi	Vacante
Servizi Educativi	Dott. Michele Mussuto
SETTORE GESTIONE E CONTROLLO DEL PATRIMONIO E MOBILITA'	
Dirigente: arch. Marco Acquati	
Servizio Gestione e controllo del Patrimonio	Ing. Marzia Bongiorno
Servizio Gestione del Territorio (parziale)	Arch. Giuseppe Vitagliano
SETTORE INFRASTRUTTURE E URBANISTICA – EDILIZIA PRIVATA	
Dirigente: arch. Alessandro Duca	
Servizio Progettazione e manutenzione Opere Pubbliche	Geom. Alberto Caprotti
Servizio Gestione del Territorio (parziale)	Arch. Giuseppe Vitagliano
Servizio Urbanistica	Arch. Francesco Zurlo
Servizio Sicurezza Locale e Informatica (parziale)	
SETTORE SERVIZI SOCIALI	
Dirigente: dott.ssa Giustina Raciti	
Servizi Sociali	Dott.ssa Raffaella Pozzi

L'area delle Posizioni organizzative, così come previsto nella deliberazione della Giunta comunale n. 2 del 14.1.2019, è stata ridefinita al fine di adeguarla al nuovo modello organizzativo.

1.5 ORGANIGRAMMA DELL'ENTE

(come da allegato a Deliberazione della Giunta Comunale n. 115 del 11/6/2020 ad oggetto: "Parziale modifica della struttura macro-organizzativa dell'Ente")

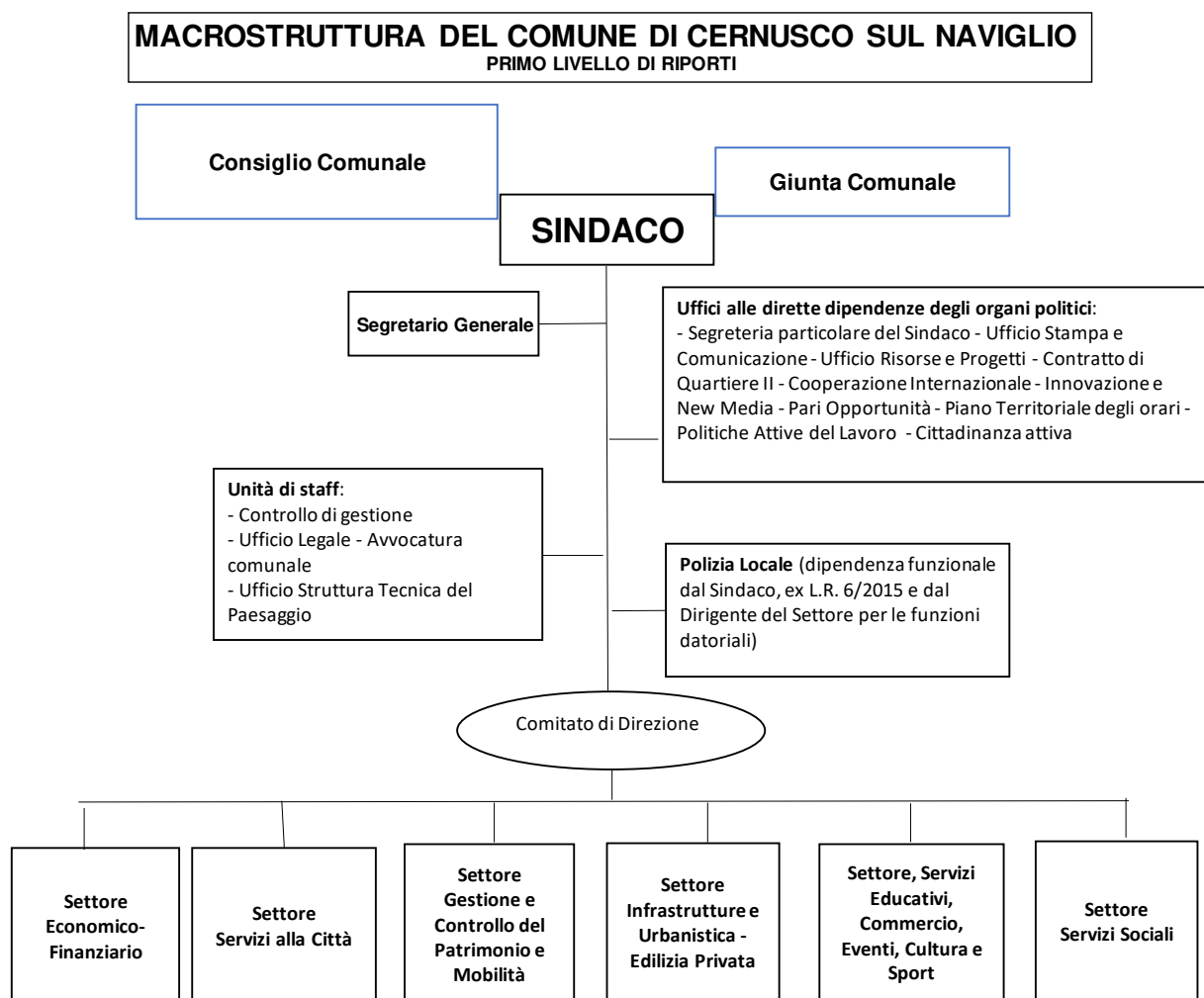

MACROSTRUTTURA DEL COMUNE DI CERNUSCO SUL NAVIGLIO
SECONDO LIVELLO DI RIPORTI

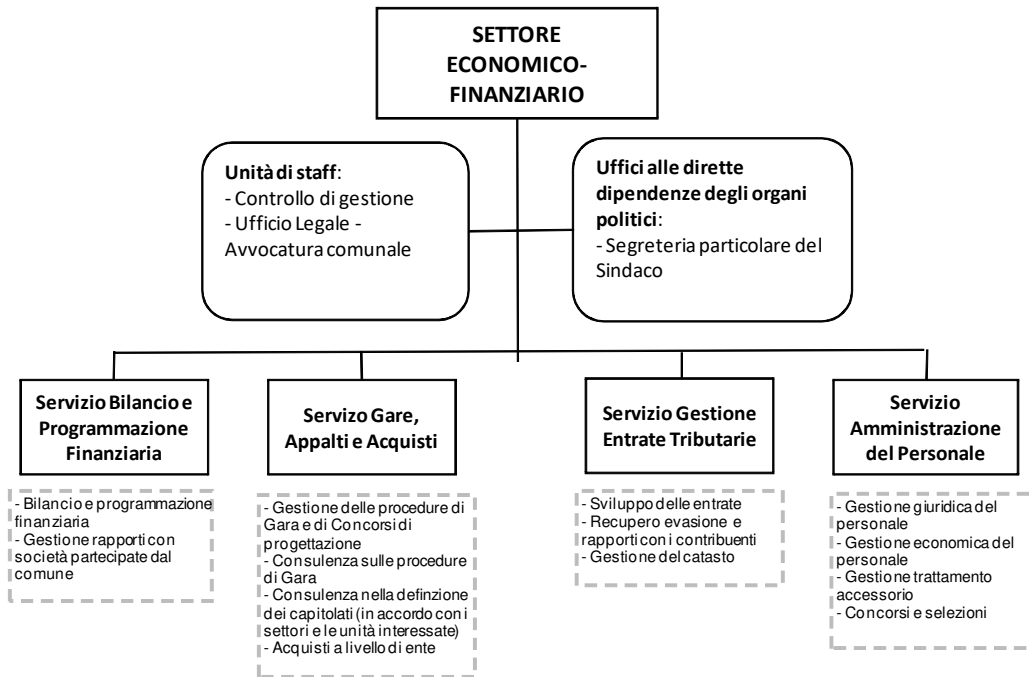

**MACROSTRUTTURA DEL COMUNE DI CERNUSCO
SUL NAVIGLIO**

**SETTORE
SERVIZI ALLA CITTA'**
Dirigente

Servizi Istituzionali

- Servizi demografici e statistici
- Segreteria generale - supporto agli organi istituzionali
- URP - Sportello polifunzionale

**Servizio Sicurezza del
Territorio**
(dipendenza funzionale dal Sindaco, ex L.R. 6/2015 e dal Dirigente del Settore per le funzioni datoriali)

- Polizia Locale
- Protezione Civile
- Gestione impianto videosorveglianza / ZTL

MACROSTRUTTURA DEL COMUNE DI CERNUSCO SUL NAVIGLIO
SECONDO LIVELLO DI RIPORTI

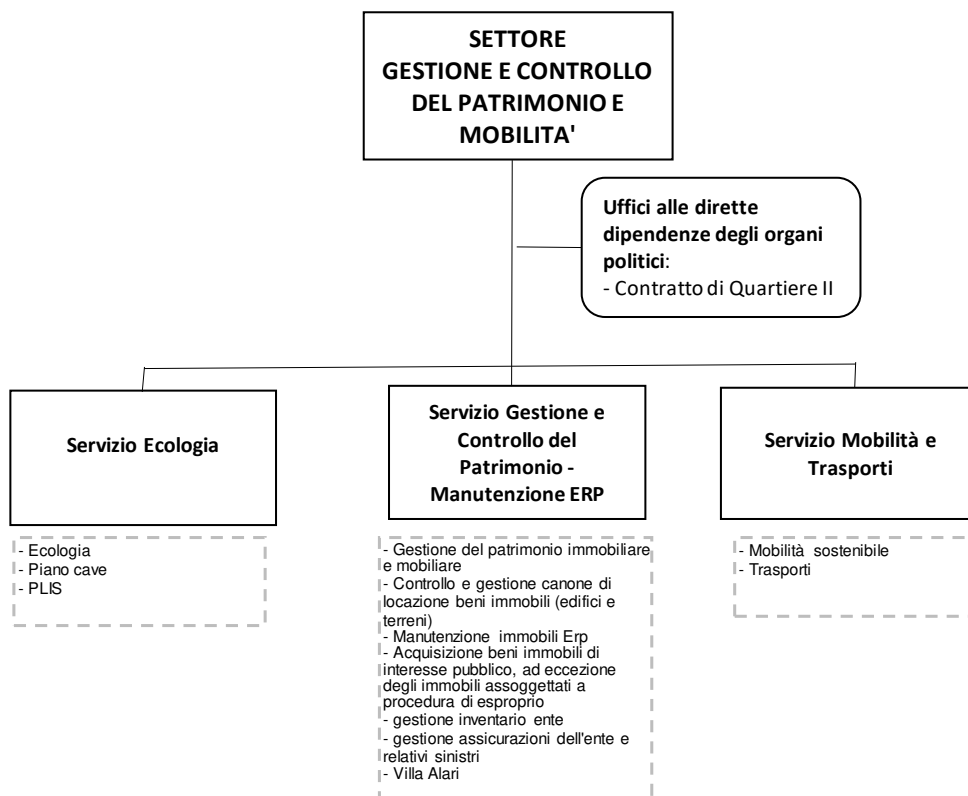

MACROSTRUTTURA DEL COMUNE DI CERNUSCO SUL NAVIGLIO
SECONDO LIVELLO DI RIPORTI

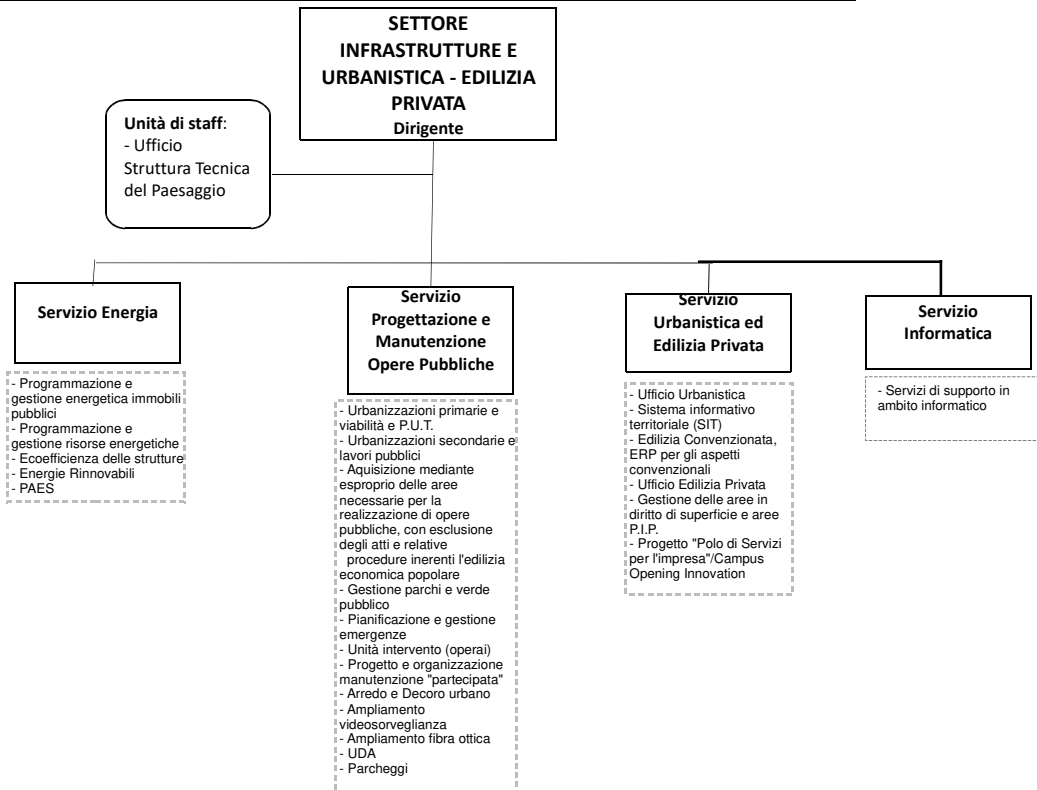

MACROSTRUTTURA DEL COMUNE DI CERNUSCO SUL NAVIGLIO
SECONDO LIVELLO DI RIPORTI

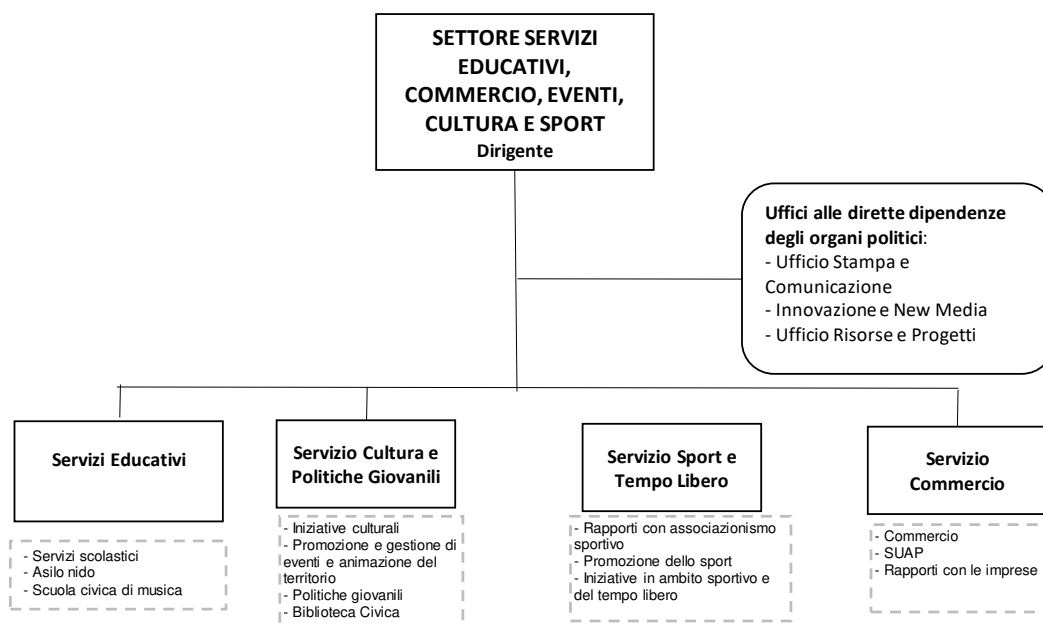

MACROSTRUTTURA DEL COMUNE DI CERNUSCO SUL NAVIGLIO
SECONDO LIVELLO DI RIPORTI

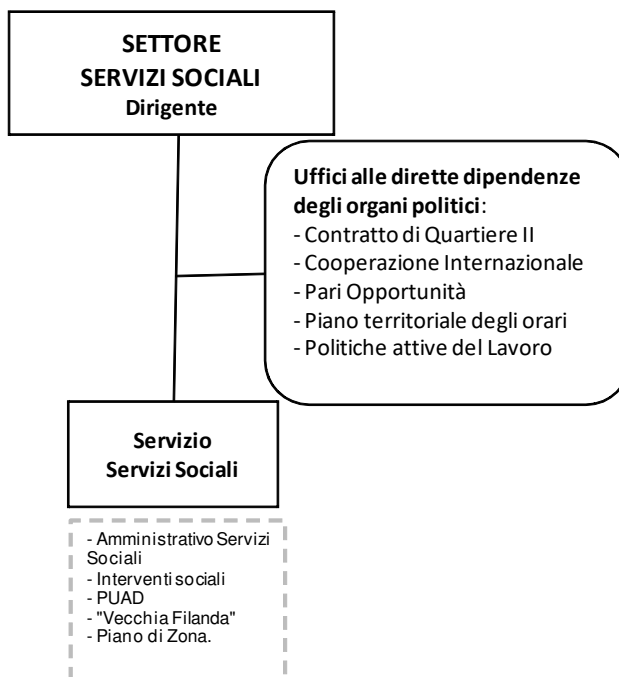

PERSONALE IN SERVIZIO al 31/12/2020

PROSPETTO RIEPILOGATIVO – PERSONALE A TEMPO INDETERMINATO AL 31/12/2020

Categoria	In servizio a tempo indeterminato	di cui part-time
A	6	2
B1	8	3
B3 ACC	31	10
C	61	11
D	40	6
Dirigenti	3	0
TOTALE	149	32

Dirigenti a tempo determinato art. 110, comma 1, TUEL	2	0
Dipendenti a tempo determinato art. 90 TUEL (Staff Sindaco) – N. 1 Capo Ufficio Stampa e Portavoce cat. C1 e N. 2 Istruttore Amm.vo – Fin. cat. C1	3	0
Segretario Generale	1	0
DIPENDENTI AL 31/12/2020 (come da tab. 1 conto annuale)	155	32
Dipendenti a tempo determinato: N. 1 - cat. C Assistente Biblioteca N. 1 - cat. D Assistente Sociale (Fondo povertà) N. 1 - cat. C Istruttore Amm.vo – Fin. – CFL N. 4 - cat. B3 Coll. Profess. Terminalista – CFL	7	0
TOTALE GENERALE DIPENDENTI AL 31/12/2020	162	32

Strutture comunali	Numero	Posti disponibili
Asili nido	3	138
Scuole materne <i>(di cui una paritaria)</i>	6	983
Scuole elementari <i>(di cui una paritaria)</i>	5	2.097
Scuole medie <i>(di cui una paritaria)</i>	3	1.390
Strutture residenziali per anziani	0	0

Organismi gestionali	Numero	Note
Aziende	1	Afolmet - agenzia formazione orientamento e lavoro metropolitana
Istituzioni	0	
Società di capitali	4	Cernusco Verde srl – società in liquidazione CEM Ambiente S.p.A. C.I.E.D. srl – società in liquidazione Cap Holding spa

3. Il raggiungimento degli obiettivi

3.1 PERFORMANCE ORGANIZZATIVA

Dati finanziari complessivi dell'Ente						
- risultato di amministrazione (avanzo): -(2018) € 17.209.952,76 -(2019) € 16.190.771,26 -(2020) € 22.566.794,56						
- fondo cassa al 31 dicembre 2020 € 17.393.774,88						
RIEPILOGO GENERALE - ENTRATE						
		PREV. A BILANCIO	ACCERTATO	% Accert./ Stanz.	INCASSATO in competenza	% Incass./ Accert.
	Fondo pluriennale vincolato per spese correnti	272.433,90	272.433,90			
	Fondo pluriennale vincolato per spese in conto capitale	5.729.410,20	5.729.410,20			
	Utilizzo avanzo di Amministrazione	3.813.278,93	3.813.278,93			
TITOLO 1	ENTRATE CORR. DI NATURA TRIBUT. CONTRIBUTIVA E PEREQUATIVA	20.063.780,05	20.575.638,19	102,55%	18.564.920,56	90,22%
TITOLO 2	TRASFERIMENTI CORRENTI	7.265.661,00	7.883.469,65	108,50%	6.884.800,76	87,33%
TITOLO 3	ENTRATE EXTRATRIBUTARIE	5.963.094,00	5.761.247,69	96,61%	3.966.581,74	68,85%
TITOLO 4	ENTRATE IN CONTO CAPITALE	11.824.619,71	5.550.746,69	46,94%	5.116.128,25	92,17%
TITOLO 5	ENTRATE DA RIDUZIONE DI ATTIVITA' FINANZIARIE	-	-	-	-	-
TITOLO 6	ACCENSIONE DI PRESTITI	-	-	-	-	-
TITOLO 7	ANTICIP. DA ISTITUTO/CASSIERE	-	-	-	-	-
TOTALI		54.932.277,79	49.586.225,25	90,26 %	34.532.431,31	69,64 %
RIEPILOGO GENERALE - USCITE						
		PREV. A BILANCIO	IMPEGNATO	% Impegn./ Stanz.	PAGATO in competenza	% Pagato/ Impegn.
TITOLO 1	SPESE CORRENTI	35.044.771,24	27.951.041,51	79,75%	23.487.167,02	84,03%
	Fondo plurien. vincolato spese correnti		272.433,90			
TITOLO 2	SPESE IN CONTO CAPITALE	19.777.249,55	7.612.828,09	38,49%	7.161.582,14	94,07%
	Fondo plurien. vincolato spese investimento					
TITOLO 3	SPESE PER INCREMENTO ATTIVITA' FINANZIARIE.	-	-	-	-	-
TITOLO 4	RIMBORSO DI PRESTITI	110.257,00	110.247,45	99,99%	110.247,45	100,00%
TITOLO 5	CHIUSURA ANTICIPAZIONI RICEVUTE DA ISTITUTO TESORIERE/CASSIERE	-	-	-	-	-
TOTALI		54.932.277,79	35.674.117,05	64,94 %	30.758.996,61	86,22%

IL RISULTATO DI AMMINISTRAZIONE

La seguente tabella illustra la composizione e suddivisione del risultato d'amministrazione dell'esercizio 2020:

	In conto		Totale
	RESIDUI	COMPETENZA	
Fondo di cassa al 1° gennaio 2020			13.707.897,86
RISCOSSIONI	3.915.300,62	38.200.479,11	42.115.779,73
PAGAMENTI	4.152.575,97	34.277.326,74	38.429.902,71
Fondo di cassa al 31 dicembre 2020			17.393.774,88
PAGAMENTI per azioni esecutive non regolarizzate al 31 dicembre			
<i>Differenza</i>			17.393.774,88
RESIDUI ATTIVI	9.442.572,47	5.278.893,79	14.721.466,26
RESIDUI PASSIVI	189.891,86	5.105.060,99	5.294.952,85
FONDO PLURIENNALE VINCOLATO PER SPESE CORRENTI			361.182,64
FONDO PLURIENNALE VINCOLATO PER SPESE IN CONTO CAPITALE			3.892.311,09
Avanzo al 31 dicembre 2020			22.566.794,56
Suddivisione dell'avanzo (disavanzo) di amministrazione complessivo			
			Risultato di amministrazione 22.566.794,56
			Parte accantonata:
			- Fondo crediti dubbia esigibilità 10.770.524,87
			- Fondo contenzioso (passività potenziali) 373.466,82
			Fondo perdita società partecipate 300.000,00
			- Altri accantonamenti 327.567,59
			Totale accantonamenti 11.771.559,28
			Parte vincolata
			-vincoli derivanti da leggi o dai principi contabili 3.303.651,68
			-vincoli derivanti da trasferimenti 1.687.187,84
			-Vincoli derivanti dalla contrazione di mutui 29.176,11
			-Vincoli formalmente attribuiti dall'Ente 1.100.735,00
			Totale parte vincolata 6.120.750,63
			Totale parte destinata investimenti 603.296,82
			Totale parte disponibile 4.071.187,83

GESTIONE DELLA COMPETENZA 2020 – AVANZO GESTIONE CORRENTE

La successiva tabella riporta tutte le poste che costituiscono gli addendi elementari del consuntivo corrente 2020 relativamente alla sola competenza. Le risorse riportate vengono distinte in entrate di natura ordinaria e straordinaria e si contrappongono, per produrre il risultato del bilancio di parte corrente, alle spese di natura ordinaria.

BILANCIO CORRENTE ANNO 2020		PARZIALE	PARZIALE	TOTALE
ENTRATE (Accertamenti competenza)				
Tributarie (tit. I)	+	20.575.638,19		
Trasferimenti Stato, Regione ed enti (tit. II)	+	7.883.469,65		
Extratributarie (tit. III)	+	5.761.247,69		
Risorse correnti		34.220.355,53	34.220.355,53	
Entrate correnti specifiche che finanz.investimenti	-			
Risparmio corrente		-	-	
FPV per finanziamento spese correnti	+	272.433,90		
Avanzo applicato a bilancio corrente	+	1.738.744,29		
Proventi concess.edilizie per finanz.spese correnti	+	177.400,00		
Risorse straordinarie		2.188.578,19	2.188.578,19	
Totale entrate			36.408.933,72	36.408.933,72
USCITE (impegni competenza)				
Spese correnti (tit. I)	+	27.951.041,51		
FPV spesa tit. I	+	361.182,64		
Rimborso di prestiti (tit. III)	+	110.247,45		
Spese tit. II 2.04 - Altri trasferimenti in c/capitale	+			
Uscite ordinarie		28.422.471,60	28.422.471,60	
Disavanzo applicato al bilancio		-		
Uscite straordinarie		-	-	
Totale uscite			28.422.471,60	28.422.471,60
Risultato (entrate-uscite)				
Avanzo economico				7.986.462,12

GESTIONE DELLA COMPETENZA 2020 – AVANZO GESTIONE INVESTIMENTI

La successiva tabella riporta tutte le poste che costituiscono gli addendi elementari del bilancio investimenti 2020, gestione della sola competenza. Alle risorse di entrata si contrappongono, per produrre il risultato del bilancio di parte investimenti, gli interventi in conto capitale.

BILANCIO INVESTIMENTI ANNO 2020		PARZIALE	PARZIALE	TOTALE
ENTRATE (Accertamenti competenza)				
Alienazioni beni, trasferi, capitali (tit. IV)	+	5.550.746,69		
Proventi C.E. destinati finanz. spese correnti	-	177.400,00		
Alienaz. beni e trasferimento capitali investiti		5.373.346,69	5.373.346,69	
Entrate correnti specifiche che finanziano investimenti	+	0,00		
FPV per finanziamento spese investimento	+	5.729.410,20		
Avanzo applicato a bilancio investimenti	+	2.074.534,64		
Risparmio complessivo reinvestito	+	7.803.944,84	7.803.944,84	
Entrate da riduzione di attività finanziarie (tit. V)	+	0,00		
Accensione di prestiti (tit. VI)	+	-		
Anticipazioni di cassa	-	-		
entrate riduz.att.finanz. e accens. Prestiti		-	-	
Totale entrate			13.177.291,53	13.177.291,53
USCITE (impegni competenza)				
Impegni tit. II	+	7.612.828,09		
Impegni tit. III	+	-		
Impegni spese tit. 2.04 - altri trasferimenti in c/capitale	-	-		
FPV spesa tit. II	+	3.892.311,09		
Investimenti effettivi		11.505.139,18	11.505.139,18	
Totale uscite			11.505.139,18	11.505.139,18
Risultato (entrate-uscite)				
Avanzo				1.672.152,35

Principali indicatori finanziari

Indicatori	Formula	val. 2018	val. 2019	val. obiettivo 2020	val. 2020
AUTONOMIA FINANZIARIA	<i>ENTRATE TRIBUT.+EXTRATRIBUTARIE / ENTRATE CORRENTI</i>	88,45	91,96	90,00	76,96
GRADO DI AUTONOMIA TRIBUTARIA	<i>ENTRATE TRIBUTARIE / ENTRATE CORRENTI</i>	64,31	66,58	65	60,13
GRADO DI DIPENDENZA ERARIALE	<i>TRASFERIMENTI CORRENTI STATO / ENTRATE CORRENTI</i>	3,79	2,18	2,5	23,04
INCIDENZA DELLE ENTRATE TRIBUTARIE SULLE ENTRATE PROPRIE	<i>ENTRATE TRIBUTARIE / ENTRATE TRIBUT.+EXTRATRIBUTARIE</i>	72,71	72,40	72	78,13
INCIDENZA DELLE ENTRATE EXTRATRIB. SULLE ENTRATE PROPRIE	<i>ENTRATE EXTRATRIBUTARIE / ENTRATE TRIBUT.+EXTRATRIBUTARIE</i>	27,29	27,60	27	21,88
PRESSIONE DELLE ENTRATE PROPRIE PRO-CAPITE	<i>ENTRATE TRIBUT.+EXTRATRIBUTARIE / POPOLAZIONE RESIDENTE</i>	793,73	810,76	800	754,14
PRESSIONE TRIBUTARIA PRO-CAPITE	<i>ENTRATE TRIBUTARIE / POPOLAZIONE RESIDENTE</i>	577,13	586,96	580	589,17
TRASFERIMENTI ERARIALI PRO-CAPITE	<i>TRASFERIMENTI CORRENTI STATO / POPOLAZIONE RESIDENTE</i>	34,01	19,25	20	225,74

IL PIANO DEGLI INDICATORI DI BILANCIO

A partire dal Bilancio di previsione 2017/2019 e dal Rendiconto della gestione 2016, gli enti locali devono predisporre, quale allegato obbligatorio ai predetti documenti contabili, anche il piano degli indicatori e dei risultati attesi approvati con Decreto Ministeriale del 22.12.2015, in attuazione dell'art. 18-bis del D.Lgs. 118/2011. Il piano degli indicatori e dei risultati attesi, dalle cui risultanze è possibile pervenire alla comparazione dei bilanci delle pubbliche amministrazioni locali, oltre che essere allegato al bilancio di previsione e al rendiconto, è pubblicato sul sito internet istituzionale dell'amministrazione nella sezione "Amministrazione trasparente - Bilanci - Piano degli indicatori e dei risultati attesi di bilancio".

INDICATORI SINTETICI		2020
1	Rigidità strutturale di bilancio	
1.1	Incidenza spese rigide (disavanzo, personale e debito) su entrate correnti	20,23 %
2	Entrate correnti	
2.1	Incidenza degli accertamenti di parte corrente sulle previsioni iniziali di parte corrente	108,68 %
2.2	Incidenza degli accertamenti di parte corrente sulle previsioni definitive di parte corrente	102,79 %
2.3	Incidenza degli accertamenti delle entrate proprie sulle previsioni iniziali di parte corrente	74,80 %
2.4	Incidenza degli accertamenti delle entrate proprie sulle previsioni definitive di parte corrente	70,74 %
2.5	Incidenza degli incassi correnti sulle previsioni iniziali di parte corrente	106,10 %
2.6	Incidenza degli incassi correnti sulle previsioni definitive di parte corrente	101,93 %
2.7	Incidenza degli incassi delle entrate proprie sulle previsioni iniziali di parte corrente	70,90 %
2.8	Incidenza degli incassi delle entrate proprie sulle previsioni definitive di parte corrente	68,11 %
3	Anticipazioni dell'Istituto tesoriere	
3.1	Utilizzo medio anticipazioni di tesoreria	0,00 %
3.2	Anticipazione chiuse solo contabilmente	0,00 %
4	Spese di personale	
4.1	Incidenza della spesa di personale sulla spesa corrente	24,66 %
4.2	Incidenza del salario accessorio ed incentivante	12,44 %
4.3	Incidenza della spesa per personale flessibile	2,82 %
4.4	Spesa di personale procapite (indicatore di equilibrio dimensionale in valore assoluto)	185,86
5	Esternalizzazione dei servizi	
5.1	Indicatore di esternalizzazione dei servizi	32,08 %
6	Interessi passivi	
6.1	Incidenza degli interessi passivi sulle entrate correnti	0,94 %
6.2	Incidenza degli interessi passivi sulle anticipazioni sul totale della spesa per interessi passivi	0,00 %
6.3	Incidenza interessi di mora sul totale della spesa per interessi passivi	0,00 %
7	Investimenti	
7.1	Incidenza investimenti sul totale della spesa corrente e in conto capitale	21,40 %
7.2	Investimenti diretti procapite (indicatore di equilibrio dimensionale)	215,25
7.3	Contributi agli investimenti procapite	2,66
7.4	Investimenti complessivi procapite	217,91
7.5	Quota investimenti complessivi finanziati dal risparmio corrente	0,00 %
7.6	Quota investimenti complessivi finanziati dal saldo positivo delle partite finanziarie	0,00 %
7.7	Quota investimenti complessivi finanziati da debito	0,00 %
8	Analisi dei residui	
8.1	Incidenza nuovi residui passivi di parte corrente su stock residui passivi correnti	99,56 %
8.2	Incidenza nuovi residui passivi in c/capitale su stock residui passivi in conto capitale al 31 dicembre	100,00 %
8.3	Incidenza nuovi residui passivi per incremento attività finanziarie su stock residui passivi per incremento attività finanziarie al 31 dicembre	0,00 %
8.4	Incidenza nuovi residui attivi di parte corrente su stock residui attivi di parte corrente	34,58 %
8.5	Incidenza nuovi residui attivi in c/capitale su stock residui attivi in c/capitale	99,38 %
8.6	Incidenza nuovi residui attivi per riduzione di attività finanziarie su stock residui attivi per riduzione di attività finanziarie	0,00 %

9	Smaltimento debiti non finanziari	
9.1	Smaltimento debiti commerciali nati nell'esercizio	86,19 %
9.2	Smaltimento debiti commerciali nati negli esercizi precedenti	99,45 %
9.3	Smaltimento debiti verso altre amministrazioni pubbliche nati nell'esercizio	49,24 %
9.4	Smaltimento debiti verso altre amministrazioni pubbliche nati negli esercizi precedenti	100,00 %
9.5	Indicatore annuale di tempestività dei pagamenti	-4,00 GG
10	Debiti finanziari	
10.1	Incidenza estinzioni anticipate debiti finanziari	0,00 %
10.2	Incidenza estinzioni ordinarie debiti finanziari	1,28 %
10.3	Sostenibilità debiti finanziari	1,26 %
10.4	Indebitamento procapite	245,75
11	Composizione dell'avanzo di amministrazione (4)	
11.1	Incidenza quota libera di parte corrente nell'avanzo	18,04 %
11.2	Incidenza quota libera in c/capitale nell'avanzo	2,67 %
11.3	Incidenza quota accantonata nell'avanzo	52,16 %
11.4	Incidenza quota vincolata nell'avanzo	27,12 %
12	Disavanzo di amministrazione	
12.1	Quota disavanzo ripianato nell'esercizio	0,00 %
12.2	Incremento del disavanzo rispetto all'esercizio precedente	0,00 %
12.3	Sostenibilità patrimoniale del disavanzo	0,00 %
12.4	Sostenibilità disavanzo effettivamente a carico dell'esercizio	0,00 %
12.5	Quota disavanzo derivante da debito autorizzato e non contratto	0,00 %
13	Debiti fuori bilancio	
13.1	Debiti riconosciuti e finanziati	0,01 %
13.2	Debiti in corso di riconoscimento	0,00 %
13.3	Debiti riconosciuti e in corso di finanziamento	0,00 %
14	Fondo pluriennale vincolato	
14.1	Utilizzo del fpv	63,39 %
15	Partite di giro e conto terzi	
15.1	Incidenza partite di giro e conto terzi in entrata	10,84 %
15.2	Incidenza partite di giro e conto terzi in uscita	13,27 %

VELOCITA' DI RISCOSSIONE ENTRATE GESTIONE COMPETENZA

VELOCITA' DI RISCOSSIONE ENTRATE GESTIONE COMPETENZA	2019	Obiettivo 2020	Indicatore realizzato 2020
Velocità di riscossione tit. I di entrata (riscossioni in c/competenza/ accertamenti di competenza)	92,65%	80,00%	90,23%
Velocità di riscossione tit. II di entrata (riscossioni in c/competenza/ accertamenti di competenza)	47,48%	50,00%	87,33%
Velocità di riscossione tit. III di entrata (riscossioni in c/competenza/ accertamenti di competenza)	69,86%	65,00%	68,85%
Velocità di riscossione tit. IV di entrata (riscossioni in c/competenza/ accertamenti di competenza)	91,21%	95%	92,17%
Velocità di riscossione tit. V di entrata (riscossioni in c/competenza/ accertamenti di competenza)	100%	100%	-
Velocità di riscossione tit. VI di entrata (riscossioni in c/competenza/ accertamenti di competenza)	-	-	-
Velocità di riscossione complessiva entrate con esclusione part. di giro (riscossioni c/competenza/accertamenti di competenza)	84,24%	80,00%	86,83%

VELOCITA' DI RISCOSSIONE ENTRATE GESTIONE RESIDUI

VELOCITA' DI RISCOSSIONE ENTRATE GESTIONE RESIDUI	2019	Obiettivo 2020	Indicatore realizzato 2020
Smaltimento residui tit. I (riscossioni in c/residui/residui attivi iniziali)	23,76%	30,00%	17,74%
Smaltimento residui tit. II (riscossioni in c/residui/residui attivi iniziali)	81,40%	85,00%	89,59%
Smaltimento residui tit. III (riscossioni in c/residui/residui attivi iniziali)	23,14%	22,00%	22,26%
Smaltimento residui tit. IV (riscossioni in c/residui/residui attivi iniziali)	7,10%	80,00%	99,31%
Smaltimento residui tit. V (riscossioni in c/residui/residui attivi iniziali)	-	-	-
Smaltimento residui complessivo con esclusione part. di giro (riscossioni in c/residui/residui attivi iniziali)	30,83%	30,00%	30,49%

VELOCITA' DI PAGAMENTO SPESE GESTIONE COMPETENZA

VELOCITA' DI PAGAMENTO SPESE GESTIONE COMPETENZA	2019	Obiettivo 2020	Indicatore realizzato 2020
Velocita' di pagamento tit. I spesa (pagamenti in c/ competenza/ Impegnato di competenza)	88,62%	85,00%	84,03%
Velocita' di pagamento tit. II spesa (pagamenti in c/ competenza/ Impegnato di competenza)	85,40%	90,00%	94,07%
Velocita' di pagamento complessiva spesa con esclusione tit. da III a VII (pagamenti in c/competenza/impegnato di competenza)	88,46%	85,00%	87,00%

VELOCITA' DI PAGAMENTO SPESE GESTIONE RESIDUI

VELOCITA' DI PAGAMENTO SPESE GESTIONE RESIDUI	2019	Obiettivo 2020	Indicatore realizzato 2020
Smaltimento residui tit. I (pagamenti in c/ residui/Residui passivi iniziali)	98,13%	100,00%	99,02%
Smaltimento residui tit. II (pagamenti in c/ residui/Residui passivi iniziali)	99,90%	100,00%	100,00%
Smaltimento residui complessivo con esclusione tit. da III VII (pagamenti in c/residui/residui passivi iniziali)	98,56%	100,00%	99,23%

NB La gestione 2020 è stata notevolmente influenzata dall'emergenza Covid-19, e dalle inevitabili conseguenze e ricadute sul bilancio comunale. In particolare, sugli indicatori relativi ai trasferimenti statali si rilevano forti scostamenti rispetto all'esercizio precedente. Si può notare in ogni caso un risultato a consuntivo 2020 sostanzialmente in linea con gli obiettivi, relativamente agli indicatori che tengono conto del totale delle entrate e delle spese.

PARAMETRI DI RILEVAZIONE DELLE CONDIZIONI DI DEFICITARIETA'

Con il Decreto interministeriale Interno e Mef 28 dicembre 2018 sono stati individuati i nuovi parametri di deficitarietà strutturale per il triennio 2019/2021, ai sensi del dell'art. 242, comma 2, del Dlgs. n. 257/2000 (Tuel).

L'art. 242, comma 1, del Tuel, dispone che sono da considerarsi in condizioni strutturalmente deficitarie gli Enti Locali che presentano gravi ed incontrovertibili condizioni di squilibrio, rilevabili da un'apposita Tabella, da allegare al rendiconto della gestione, contenente parametri obiettivi, dei quali almeno la metà presentino valori deficitari.

L'individuazione dei parametri obiettivi precedentemente vigenti era avvenuta con D.M. Interno 24 settembre 2009, sulla base della metodologia approvata nella seduta della Conferenza Stato-Città ed Autonomie locali del 30 luglio 2009. L'impianto parametrico, previsto per il triennio 2010-2012, è stato poi sostanzialmente confermato anche per il periodo 2012-2015 dal successivo D.M. 18 febbraio 2013. Tale impianto parametrico aveva mostrato nel tempo una variabilità elevata e significativi squilibri per similari situazioni fra Enti.

Pertanto, sono stati elaborati nuovi parametri che tengono ora conto, tra l'altro, dell'esigenza di semplificare gli adempimenti di monitoraggio e delle nuove norme sull'armonizzazione contabile, nell'esigenza di far emergere le problematiche inerenti la capacità di riscossione degli Enti e la completa ponderazione dei debiti fuori bilancio.

I nuovi parametri, la cui applicazione decorre dal 2019, sono utilizzati per la prima volta a partire dagli adempimenti relativi al rendiconto della gestione 2018 e del bilancio di previsione 2020/2022.

La determinazione delle soglie di deficitarietà strutturale per ciascuno degli Indici è stata determinata sulla base dei valori forniti dalla "Bdap" relativamente al rendiconto della gestione 2016 e ulteriormente testati sui dati di rendiconto di un gruppo di 48 Comuni risultati deficitari nel triennio 2015-2016 o che hanno dichiarato il dissesto negli anni 2016-2017.

Gli 8 nuovi Indicatori si suddividono in 7 Indici sintetici e uno analitico ed individuano soglie limite diverse per ciascuna tipologia di Ente e, nello specifico, fanno principalmente riferimento alla capacità di riscossione dell'ente e all'esistenza di debiti fuori bilancio. Per quest'ultimo aspetto merita sottolineare come i nuovi Indici intendano monitorare il fenomeno debiti fuori bilancio in tutte le sue possibili declinazioni; vengono infatti rilevati i debiti fuori bilancio in corso di riconoscimento, quelli riconosciuti ed in corso di finanziamento e riconosciuti e finanziari, a differenza dei precedenti indici che intercettavano solo i debiti fuori bilancio riconosciuti.

Per il resto, vengono previsti Indici che monitorano le spese di personale e i debiti di finanziamento, in modo da evidenziare la rigidità della spesa corrente, la mancata restituzione dell'anticipazione di liquidità ricevuta ed il risultato di amministrazione che viene sostituito dall'Indicatore concernente la sostenibilità del disavanzo.

Di seguito si riporta la tabella degli indicatori relativamente ai dati di consuntivo 2020:

PARAMETRO	CODICE INDICATORE	DENOMINAZIONE	VALORE INDICATORE	SOGLIA INDICATORE DEFICITARIO	INDICATORE DEFICITARIO SI/NO
P1	1.1	INCIDENZA SPESE RIGIDE (ripiano disavanzo, personale e debiti) su entrate correnti	20,23%	DEFICITARIO SE > SOGLIA 48%	NO
P2	2.8	INCIDENZA DEGLI INCASSI DELLE ENTRATE PROPRIE SULLE PREVISIONI DEFINITIVE DI PARTE CORRENTE	68,11%	DEFICITARIO SE < SOGLIA 22%	NO
P3	3.2	ANTICIPAZIONI CHIUSE SOLO CONTABILMENTE	0,00%	DEFICITARIO SE > SOGLIA 0	NO
P4	10.3	SOSTENIBILITA' DEBITI FINANZIARI	1,26%	DEFICITARIO SE > SOGLIA 16%	NO
P5	12.4	SOSTENIBILITA' DISAVANZO EFFETTIVAMENTE A CARICO DELL'ESERCIZIO	0,00%	DEFICITARIO SE > SOGLIA 1,20%	NO
P6	13.1	DEBITI RICONOSCIUTI E FINANZIATI	0,01%	DEFICITARIO SE > SOGLIA 1,00%	NO
P7	13-2 + 13.3	DEBITI IN CORSO DI RICONOSCIMENTO + DEBITI RICONOSCIUTI E IN CORSO DI FINANZIAMENTO	0,00%	DEFICITARIO SE > SOGLIA 0,60%	NO
P8		INDICATORE CONCERNENTE EFFETTIVA CAPACITA' DI RISCOSSIONE (riferito al totale delle entrate)	74,78%	DEFICITARIO SE < SOGLIA 47%	NO

CONTABILITA' ECONOMICO-PATRIMONIALE

Il conto economico è stato formato sulla base del sistema contabile concomitante integrato con la contabilità finanziaria e con la rilevazione, con la tecnica della partita doppia, delle scritture di assestamento e rettifica.

Nella predisposizione del conto economico sono stati rispettati i principi di competenza economica ed in particolare i criteri di valutazione e classificazione indicati nei punti da 4.1 a 4.36 del principio contabile applicato n. 4/3.

Si riportano in sintesi i risultati del conto economico e dello stato patrimoniale:

CONTO ECONOMICO 2019		
A) COMPONENTI POSITIVI DELLA GESTIONE		33.013.610,28
B) COMPONENTI NEGATIVI DELLA GESTIONE		33.049.200,05
DIFFERENZA FRA COMP. POSITIVI E NEGATIVI DELLA GESTIONE (A-B)		-35.589,77
C) PROVENTI ED ONERI FINANZIARI		
Totale proventi finanziari		62.432,91
Totale oneri finanziari		320.836,91
TOTALE PROVENTI ED ONERI FINANZIARI (C)		-258.404,00
D) RETTIFICHE DI VALORE ATTIVITA' FINANZIARIE		-
Rivalutazioni		472.082,76
Svalutazioni		129.250,00
TOTALE RETTIFICHE (D)		342.832,76
E) PROVENTI ED ONERI STRAORDINARI		
Totale proventi straordinari		1.417.228,29
Totale oneri straordinari		333.353,22
TOTALE PROVENTI ED ONERI STRAORDINARI (E)		1.083.875,07
RISULTATO PRIMA DELLE IMPOSTE (A-B+C+D+E)		1.132.714,06
Imposte		376.665,23
RISULTATO DELL'ESERCIZIO 2019		756.048,83

Risultato d'esercizio

A chiusura dell'esercizio 2019 il risultato d'esercizio era pari a euro 353.331,92 (utile d'esercizio), mentre al 31/12/2020 il risultato è pari a € 756.048,83 (utile d'esercizio).

STATO PATRIMONIALE ATTIVO

STATO PATRIMONIALE (ATTIVO)	31/12/2020	31/12/2019
A) CREDITI vs. LO STATO ED ALTRE AMMINISTRAZIONI PUBBLICHE PER LA PARTECIPAZIONE AL FONDO DI DOTAZIONE	-	-
TOTALE CREDITI vs PARTECIPANTI (A)	-	-
B) IMMOBILIZZAZIONI		
I <i>Immobilizzazioni immateriali</i>	412.122,62	488.161,57
<i>Immobilizzazioni materiali (3)</i>	151.801.566,18	148.557.297,52
IV <i>Immobilizzazioni Finanziarie (1)</i>	12.634.913,33	12.291.571,44
TOTALE IMMOBILIZZAZIONI (B)	164.848.602,13	161.337.030,53
C) ATTIVO CIRCOLANTE		
I <i>Rimanenze</i>	68.170,07	31.322,06
II <i>Crediti</i>	3.976.566,23	4.041.671,39
IV <i>Disponibilità liquide</i>	17.393.774,88	13.707.897,86
TOTALE ATTIVO CIRCOLANTE (C)	21.438.511,18	17.780.891,31
D) RATEI E RISCONTI		
TOTALE RATEI E RISCONTI (D)	-	-
TOTALE DELL'ATTIVO (A+B+C+D)	186.287.113,31	179.117.921,84

STATO PATRIMONIALE PASSIVO

STATO PATRIMONIALE (PASSIVO)	31/12/2020	31/12/2019
A) PATRIMONIO NETTO		
I Fondo di dotazione	11.835.575,26	11.835.575,26
II Riserve	138.072.342,66	134.726.631,64
<i>a) da risultato economico di esercizi precedenti</i>	(681.450,15)-	(681.450,15)-
<i>b) da capitale</i>	-	-
<i>c) da permessi di costruire</i>	288.969,70-	687.853,18-
<i>d) riserve indisponibili per beni demaniali e patrimoniali indisponibili e per i beni culturali</i>	136.193.163,23	132.910.915,91
<i>e) altre riserve indisponibili</i>	2.271.659,88	1.809.312,70
III Risultato economico dell'esercizio	756.048,83	353.331,92
TOTALE PATRIMONIO NETTO (A)	150.663.966,75	146.915.538,82
B) FONDI PER RISCHI ED ONERI		
TOTALE FONDI RISCHI ED ONERI (B)	701.034,41	904.254,54
C) TRATTAMENTO DI FINE RAPPORTO		
TOTALE T.F.R. (C)		
D) DEBITI		
TOTALE DEBITI (D)	13.877.309,22	13.246.282,84
E) RATEI E RISCONTI E CONTRIBUTI AGLI INVESTIMENTI		
TOTALE RATEI E RISCONTI E CONTR.INVEST. (E)	21.044.802,93	18.051.845,64
TOTALE DEL PASSIVO (A+B+C+D+E)	186.287.113,31	179.117.921,84

Patrimonio netto

L'incremento del "Patrimonio netto" dall'esercizio 2019 all'esercizio 2020, pari a € 3.748.427,93 è dovuto a:

Risultato economico dell'esercizio 2020	756.048,83
Accertamenti anno 2020 permessi di costruire	2.991.869,97
Incremento riserva indisponibile derivante da valutazione partecipazioni senza valore di liquidazione con il metodo del patrimonio netto	509,13
totale incremento patrimonio netto	3.748.427,93

3.2 Il perimetro delle risorse: il rispetto dei vincoli di finanza pubblica

VINCOLI DI FINANZA PUBBLICA (PAREGGIO DI BILANCIO) ANNO 2020

VERIFICA SALDO DI COMPETENZA FINANZIARIA

L'Ente ha conseguito un risultato di competenza dell'esercizio non negativo, nel rispetto delle disposizioni di cui ai commi 820 e 821 del citato articolo 1 della L. 145/2018 in applicazione di quanto previsto dalla Circolare MEF RGS n° 3/2019 del 14 febbraio 2019.

Come desumibile dal prospetto della verifica degli equilibri allegato al rendiconto di gestione come modificato dal DM 1.08.2019 infatti gli esiti (rendiconto 2020) sono stati i seguenti:

- W1 (Risultato di competenza): € 9.658.614,47
- W2 (equilibrio di bilancio): € 4.219.677,62
- W3 (equilibrio complessivo): € 3.808.208,78

SPESA DI PERSONALE

La situazione, relativamente all'anno 2020, del Comune di Cernusco sul Naviglio rispetto al complesso quadro normativo sopra riportato è la seguente:

media spesa personale triennio 2011/2013	pagamenti effettuati in competenza	pagamenti effettuati sui residui passivi anni successivi	totale spesa di personale
spesa di personale anno 2011	6.568.606,26	366.171,73	6.934.777,99
spesa di personale anno 2012	6.407.239,86	193.270,38	6.600.510,24
spesa di personale anno 2013	6.299.747,21	94.476,78	6.394.223,99
Totale	19.275.593,33	653.918,89	19.929.512,22
Media			6.643.170,74

a tale spesa vanno tolti gli importi delle cessazioni di personale avvenute nel 2018 e 2019 riguardanti il personale addetto al servizio "Asilo Nido" (tali importi vanno stornati perché il personale viene sostituito attraverso esternalizzazione del servizio):

media triennio 2011/2013	6.643.170,74
cessazioni nido anno 2018	(120.352,00)
cessazioni nido anno 2019	(53.783,00)
LIMITE DI SPESA ANNO 2019	6.469.035,74

La spesa complessiva di personale sostenuta nell'anno 2020 è la seguente:

SPESA DI PERSONALE	CONSUNTIVO 2020
Spesa di personale (macroaggregato 101)	6.033.499,87
IRAP (parte macroaggregato 102)	358.864,92
Spesa per lavoro interinale	28.660,32
rimborso ad altri Enti per personale in comando o convenzione	0,00
- detrazione costi rinnovo contrattuale ANNO 2016-2017, contratto 2018(CCNL 21.5.2018) e contratto 2020 Dirigenti e Segretario	-344.582,78
+ FPV personale e IRAP in uscita 31.12.2020 macr. 101 e 102	254.151,04
- FPV personale e IRAP in entrata concernente il macr. 101 e 102 (reimputaz. da 2019 parte impegnata effettivamente anno 2020)	-159.178,62
Totale spesa di personale	6.171.414,75
- rimborso da altri Enti per personale in comando o convenzione	-102.420,82
Totale spesa di personale	6.068.993,93
Totale spesa di personale (al netto spese per consultazioni elettorali a carico Stato, straordinari COVID e Indennità ordine pubblico rimborsati stato pari a euro 51.735,49)	6.017.258,44
Spese correnti anno 2020	27.951.041,51
+ FPV personale e IRAP in uscita 31.12.2020 macr. 101 e 102	254.151,04
- FPV personale e IRAP in entrata concernente il macr. 101 e 102 (reimputaz. da 2019 parte impegnata effettivamente anno 2020)	-159.178,62
TOTALE SPESA CORRENTE 2020	28.046.013,93
incidenza spesa di personale sulle spese correnti (%)	21,64
incidenza spesa di personale sulle spese correnti (%) spesa personale al netto spese per consultazioni elettorali e straordinari Covid e indennità ordine pubblico a carico Stato)	21,45
popolazione residente al 31/12.2020	34.923
rapporto spese nette personale/popolazione	172,30

Spesa per assunzioni di personale a tempo determinato

Secondo l'art. 9, comma 28, del D.L. 78/2010, così come modificato dal comma 4-bis dell'art. 11 del D.L. n. 90/2014 (introdotto dalla legge di conversione n. 114/2014) nonché, da ultimo, dall'art. 16, comma 1-quater, del D.L. n. 113/2016 convertito in L. 160/2016, i Comuni possono avvalersi di personale a tempo determinato, con contratti di collaborazione coordinata e continuativa, con somministrazione di lavoro, nel limite della spesa sostenuta per le stesse finalità nell'anno 2009. Si riporta la spesa sostenuta anno 2020 per tali tipologie di assunzioni:

100% SPESA PERSONALE A TEMPO DETERMINATO ANNO 2009	€ 316.849,66
--	--------------

SPESA PERSONALE A TEMPO DETERMINATO SOSTENUTA ANNO 2020	€ 187.943,93
---	--------------

3.3 Obiettivi strategici comuni per tutti i dirigenti

OBIETTIVI STRATEGICI COMUNI PER TUTTI I DIRIGENTI

Scheda sintetica di rendicontazione

OBIETTIVI STRATEGICI COMUNI A TUTTI I DIRIGENTI														
RESP	OBIETTIVO (come approvato con deliberazioni)	Tempistica di realizzazione Prevista					Tempistica di realizzazione Effettiva					INDICATORE PREVISTO	INDICATORE REALIZZATO	EVENTUALI ANNOTAZIONI
		I TRIM	II TRIM	III TRIM	IV TRIM	TOT	I TRIM	II TRIM	III TRIM	IV TRIM	TOT			
trasversale	PREVENZIONE DELLA CORRUZIONE	25,00%	25,00%	25,00%	25,00%	100,00%	25,00%	25,00%	25,00%	25,00%	100,00%	monitoraggio semestrale	in linea	
trasversale	MIGLIORAMENTO PROCEDURE DIGITALIZZAZIONE E PROTOCOLLAZIONE DEI DOCUMENTI	0,00%	40,00%	40,00%	20,00%	100,00%	0,00%	40,00%	20,00%	40,00%	100,00%	analisi problematica 30/4 adeguamento gestionale 30/05 50% riduzione atti cartacei 20% incremento pec	analisi problematica 30/4 adeguamento gestionale 20/09 formazione del personale 01/09 inizio sperimentazione 30/9 procedura ancora da avviare	i tempi degli indicatori hanno subito ritardi, ma la procedura è stata avviata per la liquidazione fatture ma non ancora per la fascicolazione, è iniziata la fase sperimentale il 30/12 repost sul numero di atti fascicolati ed errori procedurali
trasversale	Cernusco 2020 città europea dello sport	15,00%	45,00%	20,00%	20,00%	100,00%	15,00%	0,00%	0,00%	0,00%	15,00%	riscontro testate nazionali %partecipazione associazionismo sportivo %partecipanti alle diverse manifestazioni	causa Pandemia obiettivo è stato abbandonato e sostituito con obiettivo realizzazione del giro d'italia per settore sport e obiettivo attivazione COC per emergenza covid	
trasversale	ATTIVAZIONE C.O.C. PER LA GESTIONE DELL'EMERGENZA EPIDEMIOLOGICA COVID-19	0,00%	60,00%	40,00%	0,00%	100,00%	0,00%	40%	20,00%	40,00%	100,00%	> 20 . Comunicati informativi su sito e canali social >20 N. telefonate ricevute al giorno 70% dipendenti in smart-work o lavoro agile >1 N. servizi di controllo ordinanze - 70% media pasti/forniture alimentari e n. consegne farmaci consegnate su richiesti	gli indicatori sono stati raggiunti	

3.4 Performance organizzativa finanziaria - risorse finanziarie e obiettivi assegnati ai singoli dirigenti

Risorse finanziarie assegnate ai dirigenti

Gestione competenza

ENTRATE		Totale Ente	CdR1	% su ente	CdR2	% su ente	CdR3	% su ente
(Tit. I/V)	Previste	45.117.124,76	23.490.418,05	52,07%	2.284.522,00	5,06%	862.385,00	1,91%
	Accertate	39.771.102,22	24.391.212,73	61,33%	2.607.499,82	6,56%	925.290,39	2,33%
	Incassate	34.532.431,31	22.233.109,90	64,38%	1.687.734,55	4,89%	830.884,07	2,41%
		Totale Ente	CdR1		CdR2		CdR3	
SPESE	Stanziate	53.093.338,79	10.662.320,29	20,08%	1.259.403,14	2,37%	4.090.430,04	7,70%
(Tit. I/IV)	Impegnate	35.674.117,05	9.236.364,19	25,89%	898.994,81	2,52%	2.836.019,97	7,95%
(*)	Pagate	30.758.996,61	8.767.483,41	28,50%	803.490,09	2,61%	2.070.119,88	6,73%

(*) esclusi cap. FCDE, accantonamenti e Fondi di riserva

ENTRATE		CdR4	% su ente	CdR5	% su ente	CdR6	% su ente
(Tit. I/V)	Previste	1.581.570,00	3,51%	12.671.949,71	28,09%	4.226.280,00	9,37%
	Accertate	1.400.914,51	3,52%	6.219.538,70	15,64%	4.226.646,07	10,63%
	Incassate	742.268,88	2,15%	5.783.475,26	16,75%	3.254.958,65	9,43%
		CdR4		CdR5		CdR6	
SPESE	Stanziate	7.354.286,44	13,85%	22.614.352,54	42,59%	7.112.546,34	13,40%
(Tit. I/IV)	Impegnate	6.158.701,66	17,26%	10.607.814,29	29,74%	5.936.222,13	16,64%
(*)	Pagate	5.328.624,86	17,32%	9.382.081,06	30,50%	4.407.197,31	14,33%

(*) esclusi cap. FCDE, accantonamenti e Fondi di riserva

CdR 1	Settore Economico-finanziario
CdR 2	Settore Servizi alla Città
CdR 3	Settore Servizi Educativi, Commercio, eventi, cultura e sport
CdR 4	Settore Gestione e controllo del Patrimonio e mobilità
CdR 5	Settore Infrastrutture e urbanistica - edilizia privata
CdR 6	Settore Servizi sociali

Settore Economico-finanziario

Risorse finanziarie assegnate al Dirigente dott.ssa Amelia Negroni

Parte gestione corrente

ENTRATE	Stanziamiento	Accertamenti	% su stanziam.	Riscossioni	% su accert.
<i>Entrate correnti di natura tributaria, contributiva e perequativa</i>	20.021.943,05	20.533.801,53	102,56	18.523.083,90	90,21
<i>Trasferimenti correnti</i>	2.622.015,00	3.105.914,39	118,46	3.105.523,99	99,99
<i>Entrate extra-tributarie</i>	846.460,00	751.496,81	88,78	604.502,01	80,44
	-	-	-	-	-
TOTALE	23.490.418,05	24.391.212,73	103,83	22.233.109,90	91,15

SPESE	Stanziamiento	Impegni	% su stanziam.	Pagamenti	% su imp.
<i>Redditi da lavoro dipendente</i>	6.291.984,85	5.992.855,01	95,25	5.991.755,12	99,98
<i>Imposte e tasse a carico dell'Ente</i>	432.925,28	409.964,48	94,70	408.331,51	99,60
<i>Acquisto di beni e servizi</i>	2.156.419,37	1.837.478,54	85,21	1.459.954,07	79,45
<i>Trasferimenti correnti</i>	345.207,00	87.667,78	25,40	52.135,82	59,47
<i>Trasferimenti di tributi</i>	-	-	-	-	-
<i>Fondi perequativi</i>	-	-	-	-	-
<i>Interessi passivi</i>	320.847,00	320.836,91	100,00	320.836,91	100,00
<i>Rimborsi e poste correttive delle entrate</i>	80.945,00	79.999,64	98,83	37.624,43	47,03
<i>Altre spese correnti*</i>	923.734,79	397.314,38	43,01	386.598,10	97,30
TOTALE	10.552.063,29	9.126.116,74	86,49	8.657.235,96	94,86

(*) = esclusa missione 20 (FCDE - accantonamenti - fondi)

Parte gestione in conto capitale

ENTRATE	Stanziamiento	Accertamenti	% su stanziam.	Riscossioni	% su accert.
<i>Entrate in conto capitale</i>	-	-	-	-	-
<i>Entrate da riduzione attività finanziarie</i>	-	-	-	-	-
<i>Entrate da accensione di prestiti</i>	-	-	-	-	-
TOTALE	-	-	-	-	-

SPESE	Stanziamiento	Impegni	% su stanziam.	Pagamenti	% su imp.
<i>Spese in conto capitale</i>	-	-	-	-	-
<i>Spese per incremento attività finanziarie</i>	-	-	-	-	-
<i>Rimborso prestiti</i>	110.257,00	110.247,45	99,99	110.247,45	100,00
TOTALE	110.257,00	110.247,45	99,99	110.247,45	100,00

TOTALE GENERALE SPESE	10.662.320,29	9.236.364,19	86,63	8.767.483,41	94,92
TOTALE GENERALE ENTRATE	23.490.418,05	24.391.212,73	103,83	22.233.109,90	91,15

SI RIPORTANO DI SEGUITO LE SCHEDE DI RILEVAZIONE DEGLI OBIETTIVI ASSEGNATI AL SETTORE SUDDIVISE PER SERVIZIO, CON L'INDICAZIONE DELLA TEMPISTICA DI REALIZZAZIONE EFFETTIVA E GLI INDICATORI REALIZZATI AL 31.12.2020:

SETTORE ECONOMICO-FINANZIARIO - SERVIZIO BILANCIO E PROGRAMMAZIONE FINANZIARIA

RESP	OBIETTIVO (come approvato con deliberazioni GC 83 del 22.4.2020 e GC 277 del 9.12.2020)	Tempistica di realizzazione Prevista					Tempistica di realizzazione Effettiva					INDICATORE PREVISTO	INDICATORE REALIZZATO	EVENTUALI ANNOTAZIONI
		I TRIM	II TRIM	III TRIM	IV TRIM	TOT	I TRIM	II TRIM	III TRIM	IV TRIM	TOT			
dott.ssa Amelia Negroni, dott. Claudio Zulian	GARANTIRE LA PIENA OPERATIVITA' DELL'ENTE DAL 1 GENNAIO 2021	0,00%	10,00%	40,00%	50,00%	100,00%	0,00%	10%	40,00%	50,00%	100,00%	RISPETTO DEL CRONOPROGRAMMA	IL BILANCIO 2021/2023 E' STATO APPROVATO IN CONSIGLIO COMUNALE IN DATA 11/2/2021. LA SCADENZA DI LEGGE PER L'APPROVAZIONE DEL BILANCIO DI PREVISIONE 2021/20233 E' STATA FISSATA AL 30.4.2021 PER LA NECESSITA' DI DARE TEMPO AGLI ENTI DI PROCEDERE CON LA DETERMINAZIONE DELLE TARIFFE DEI TRIBUTI, IN PARTICOLARE PER LA TARIFFA TARI. PER QUEST'ULTIMA INFATTI OCCORRE ATTENDERE IL PEF, REDATTO SECONDO IL METODO ARERA E PREDISPOSTO DAL GESTORE. IL PEF 2021 TARI E' STATO TRASMESSO DAL GESTORE, CEM AMBIENTE SPA, IN DATA 1.2.2021	L'OPERATIVITA' DELL'ENTE E' STATA GARANTITA CON LA PRESA D'ATTO DELL'ESERCIZIO PROVVISORIO PER DIFFERIMENTO TERMINI DI APPROVAZIONE DEL BILANCIO DI PREVISIONE (DELIBERA GC N. 1 DEL 11/1/2021). IL BILANCIO DI PREVISIONE 2021/23 E' STATO APPROVATO DAL CONSIGLIO COMUNALE CON DELIBERAZIONE DEL 11/2/2021

SETTORE ECONOMICO-FINANZIARIO - SERVIZIO GARE E APPALTI

RESP	OBIETTIVO (come approvato con deliberazioni GC 83 del 22.4.2020 e GC 277 del 9.12.2020)	Tempistica di realizzazione Prevista					Tempistica di realizzazione Effettiva					INDICATORE PREVISTO	INDICATORE REALIZZATO	EVENTUALI ANNOTAZIONI
		I TRIM	II TRIM	III TRIM	IV TRIM	TOT	I TRIM	II TRIM	III TRIM	IV TRIM	TOT			
dott.ssa Amelia Negroni, dott.ssa Maura Galli	Garantire la continuità nell'erogazione dei servizi dell'Ente e nell'esecuzione dei lavori pubblici				100,00%					100,00%	100,00%	realizzazione del cronoprogramma entro i tempi stabiliti (individuazione opere pubbliche da inserire nel DUP 2021/2023 come Piano dei fabbisogni e adozione Programma Triennale Opere Pubbliche 2021/2023 e programma biennale degli acquisti di beni e servizi 2021/2022 entro il 30.11.2020	Si è provveduto alla redazione del Programma Biennale forniture e servizi 2021/22 e Programma Triennale lavori 2021/23 (opere a scomputo) e successiva adozione con delibera di G.C. n.297 del 17/12/20	L'amministrazione, intesa come Sindaco e Giunta, non ha comunicato per tempo, a causa di necessari approfondimenti sulle opere da eseguire, l'elenco delle opere da realizzare, ma comunque al 30 novembre il programma era in fase di ultimazione tenuto conto che la Giunta ha adottato il piano il 17.12.2020.

SETTORE ECONOMICO-FINANZIARIO - SERVIZIO GESTIONE ENTRATE TRIBUTARIE E CATASTO

RESP	OBIETTIVO (come approvato con deliberazione GC. 83/2020 come modificata dal deliberazione 277/2020)	Tempistica di realizzazione Prevista					Tempistica di realizzazione Effettiva					INDICATORE PREVISTO	INDICATORE REALIZZATO	EVENTUALI ANNOTAZIONI
		I TRIM	II TRIM	III TRIM	IV TRIM	TOT	I TRIM	II TRIM	III TRIM	IV TRIM	TOT			
DOSSA AMELIA NEGRONI - MIELE ANNA MARIA	Mantenimento entrate dell'Ente	10,00%	70,00%	10,00%	10,00%	100,00%	10,00%	70%	10,00%	10,00%	100,00%	1) Predisposizione nuovo regolamento entro il 15.06.2020 - 2) Predisposizione delibera aliquote nuova IMU entro il 15.06.2020 - 3) Approvazione in consiglio comunale entro il 30.06.2020	1) Predisposizione nuovo regolamento entro il 15.06.2020 - 2) Predisposizione delibera aliquote nuova IMU entro il 15.06.2020 - 3) Approvazione in consiglio comunale entro il 30.06.2020	
DOSSA AMELIA NEGRONI - MIELE ANNA MARIA	Lotta all'evasione attraverso l'aggiornamento delle banche dati IMU. Obiettivo da intendersi collegato al meccanismo incentivante di cui all'art. 1 comma 1091 della Legge 145/2018 (come da regolamento approvato dalla Giunta comunale con atto n. 186 del 1.7.2019)	10,00%	20,00%	50,00%	20,00%	100,00%	10,00%	20%	50,00%	20,00%	100,00%	1) caricamento successioni (N. 190); 2) completamento caricamento denunce variazione IMU 2015 cartacee (N.155); 3) controllo dei MUI (N. 600);	1) caricamento successioni (N. 190); 2) completamento caricamento denunce variazione IMU 2015 cartacee (N.155); 3) controllo dei MUI (N. 600)	

SETTORE ECONOMICO-FINANZIARIO - SERVIZIO AMMINISTRAZIONE DEL PERSONALE E RELAZIONI SINDACALI

RESP	OBIETTIVO (come approvato con deliberazione GC. 83/2020 come modificata dal deliberazione 277/2020)	Tempistica di realizzazione Prevista					Tempistica di realizzazione Effettiva					INDICATORE PREVISTO	INDICATORE REALIZZATO	EVENTUALI ANNOTAZIONI
		I TRIM	II TRIM	III TRIM	IV TRIM	TOT	I TRIM	II TRIM	III TRIM	IV TRIM	TOT			
dott.ssa Negroni/dott. La Fauci	CONCORSI DA SVOLGERE	0,00%	0,00%	20,00%	80,00%	100,00%	0,00%	0,00%	20,00%	80,00%	100,00%	assunzioni di n. 1 Dirigente Settore Economico-Finanziario, n. 1 Istruttore Amministrativo/Finanziario, n. 4 Collaboratori Professionali Terminalisti	Assunzioni effettuate: n. 1 Istruttore Amministrativo/Finanziario, n. 4 Collaboratori Professionali Terminalisti	Espletata la fase preparatoria nel rispetto dei tempi predefiniti (emanazione e pubblicazione bando, ricezione delle domande di partecipazione, costituzione Commissione e ammissione dei concorrenti con determinazione dirigenziale n. 1166 del 20/10/2020), lo svolgimento del concorso per il posto di Dirigente Settore Economico-Finanziario non è stato possibile a causa delle sospensioni e dei rinvii reiterati dalle disposizioni emergenziali. A seguito dello sblocco conseguente al DPCM 14/1/2021 e dell'emanazione del Protocollo di sicurezza 3/2/2021, le operazioni concorsuali sono state concluse con la determinazione di approvazione della graduatoria n. 199 del 4/3/2021. L'assunzione del Dirigente è stata effettuata con decorrenza 1/4/2021.

Settore Servizi alla Città

Risorse finanziarie assegnate al Dirigente dott. Ottavio Buzzini (fino al mese di aprile 2020)
Dal mese di maggio 2020 ad interim d.ssa Mariagiovanna Guglielmini e d.ssa Amelia Negroni

Parte gestione corrente

ENTRATE	Stanziamiento	Accertamenti	% su stanziam.	Riscossioni	% su accert.
<i>Entrate correnti di natura tributaria, contributiva e perequativa</i>	-	-	-	-	-
<i>Trasferimenti correnti</i>	62.838,00	80.742,81	128,49	27.419,24	33,96
<i>Entrate extra-tributarie</i>	2.221.714,00	2.526.757,01	113,73	1.660.315,31	65,71
TOTALE	2.284.552,00	2.607.499,82	114,14	1.687.734,55	64,73

SPESE	Stanziamiento	Impegni	% su stanziam.	Pagamenti	% su imp.
<i>Redditi da lavoro dipendente</i>	23.953,26	7.667,75	32,01	5.112,05	66,67
<i>Imposte e tasse a carico dell'Ente</i>	34.973,88	25.972,59	74,26	25.972,59	100,00
<i>Acquisto di beni e servizi</i>	1.087.593,00	805.537,14	74,07	724.979,10	90,00
<i>Trasferimenti correnti</i>	15.900,00	6.975,00	43,87	1.975,00	28,32
<i>Trasferimenti di tributi</i>	-	-	-	-	-
<i>Fondi perequativi</i>	-	-	-	-	-
<i>Interessi passivi</i>	-	-	-	-	-
<i>Rimborsi e poste correttive delle entrate</i>	9.700,00	6.363,02	65,60	6.154,02	96,72
<i>Altre spese correnti</i>	3.515,00	2.767,93	78,75	2.209,33	79,82
TOTALE	1.175.635,14	855.283,43	72,75	766.402,09	89,61

Parte gestione in conto capitale

ENTRATE	Stanziamiento	Accertamenti	% su stanziam.	Riscossioni	% su accert.
<i>Entrate in conto capitale</i>	-	-	-	-	-
<i>Entrate da riduzione attività finanziarie</i>	-	-	-	-	-
<i>Entrate da accensione di prestiti</i>	-	-	-	-	-
TOTALE	-	-	-	-	-

SPESE	Stanziamiento	Impegni	% su stanziam.	Pagamenti	% su imp.
<i>Spese in conto capitale</i>	56.791,49	43.711,38	76,97	37.088,00	84,85
<i>Altre spese in conto capitale</i>	26.976,51	-	-	-	-
<i>Rimborso prestiti</i>	-	-	-	-	-
TOTALE	83.768,00	43.711,38	52,18	37.088,00	84,85

TOTALE GENERALE SPESE	1.259.403,14	898.994,81	71,38	803.490,09	89,38
TOTALE GENERALE ENTRATE	2.284.552,00	2.607.499,82	114,14	1.687.734,55	64,73

SI RIPORTANO DI SEGUITO LE SCHEDE DI RILEVAZIONE DEGLI OBIETTIVI ASSEGNATI AL SETTORE SUDDIVISE PER SERVIZIO, CON L'INDICAZIONE DELLA TEMPSTICA DI REALIZZAZIONE EFFETTIVA E GLI INDICATORI REALIZZATI AL 31.12.2020:

SERVIZI ISTITUZIONALI

RESP	OBIETTIVO (come approvato con deliberazione GC n. 83 del 22/4/2020)	Tempistica di realizzazione Prevista					Tempistica di realizzazione Effettiva					INDICATORE PREVISTO	INDICATORE REALIZZATO	EVENTUALI ANNOTAZIONI
		I TRIM	II TRIM	III TRIM	IV TRIM	TOT	I TRIM	II TRIM	III TRIM	IV TRIM	TOT			
dr. Buzzini (parziale, poi Segretario Generale ad interim)/ dr. La Fauci	GARANTIRE AL MEGLIO I SERVIZI AGLI ELETTORI DELLE SEZIONI TRASFERITE NEL NUOVO PLESSO SCOLASTICO DI LARGO CARLO MARIA MARTINI (REFERENDUM COSTITUZIONALE DEL 20 E 21 SETTEMBRE 2020)	0,00%	0,00%	100,00%	0,00%	100,00%	50,00%	50,00%	0,00%	0,00%	100,00%	relazione conclusiva del Dirigente	<p>Sono state svolte con esito positivo le seguenti attività:</p> <p>a) effettuazione della revisione straordinaria delle liste elettorali, nomina scrutatori, supporto logistico e giuridico agli uffici elettorali di sezione;</p> <p>b) responsabilità del procedimento in materia di attribuzione degli spazi per la propaganda elettorale;</p> <p>c) sovrintendenza allo svolgimento delle operazioni di voto (assistenza ai seggi, rilascio duplicati tessere elettorali, collegamento con il Ministero dell'Interno e con la Prefettura-UTG per le comunicazioni dei risultati finali).</p> <p>L'organizzazione tecnica del referendum costituzionale è stata contraddistinta dalle seguenti particolari attività:</p> <ul style="list-style-type: none"> - predisposizione e attuazione delle misure di sicurezza per fronteggiare l'emergenza sanitaria, come da protocollo del Ministero dell'Interno e del Ministero della Sanità: fornitura di mascherine, gel e guanti ai seggi, adozione di soluzioni organizzative e logistiche per evitare assembramenti e garantire il distanziamento (flussi diversificati di entrata/uscita, entrate contingentate nei plessi scolastici, particolare disposizione degli arredi nei seggi per garantire il distanziamento tra i componenti del seggio e con gli elettori, comunicazione agli elettori e ai componenti del seggio dei comportamenti da adottare); - assistenza agli elettori trasferiti ad altra sezione, a seguito della seconda revisione semestrale del 2019, contestualmente al parziale riassetto delle circoscrizioni di alcune sezioni ed all'ubicazione di sei sezioni presso il nuovo plesso scolastico di largo Carlo Maria Martini. 	

SETTORE SERVIZI ALLA CITTA' - SERVIZIO POLIZIA LOCALE

RESP	OBIETTIVO (come approvato con deliberazioni GC 83 del 22.4.2020 e GC 277 del 9.12.2020)	Tempistica di realizzazione Prevista					TOT	Tempistica di realizzazione Effettiva					INDICATORE PREVISTO	INDICATORE REALIZZATO	EVENTUALI ANNOTAZIONI
		I TRIM	II TRIM	III TRIM	IV TRIM	TOT		I TRIM	II TRIM	III TRIM	IV TRIM	TOT			
BUZZINI (SEGRETARIO AD INTERIM) - PARIS	PREDISPOSIZIONE INIZIATIVE ATTE ALLA VERIFICA DELLE ATTIVITA' RICETTIVE PRESENTI SUL TERRITORIO COMUNALE	10,00%	30,00%	30,00%	30,00%	100,00%	10,00%	10,00%	40,00%	40,00%	100,00%	Tempistica e raccolta dati presso gli uffici Tempistica verifica presso siti web Controlli sul campo	Anche se in quantità inferiore alle attese, in considerazione della dichiarazione dello stato di emergenza a causa della pandemia dovuta alla diffusione del covid-19 e delle conseguenti norme che hanno disposto la chiusura delle attività commerciali ed il ricorso al lavoro agile (smart working), si è proceduto comunque al controllo delle attività con particolare attenzione al rispetto delle norme emanate a livello statale e regionale per il contenimento e la diffusione del covid.		
BUZZINI (SEGRETARIO AD INTERIM) - PARIS	VERIFICHE SUCCESSIVE D'UFFICIO DELLA REGOLARITA' ASSICURATIVA E DELL'OBBLIGO DI REVISIONE	20,00%	20,00%	30,00%	30,00%	100,00%	20,00%	20%	30,00%	30,00%	100,00%	Percentuale verifica targhe da attivazione Percentuale verifica targhe da altre FF.OO.	Anche se in quantità inferiore alle attese, in considerazione della dichiarazione dello stato di emergenza a causa della pandemia dovuta alla diffusione del Covid-19 e delle conseguenti norme che hanno prorogato l'obbligo di revisione obbligatoria dei veicoli e ampliato i termini di scadenza delle assicurazioni, l'obiettivo è stato realizzato con n° 89 violazioni in materia di revisione e n° 30 violazioni in materia di assicurazione obbligatoria.		
BUZZINI (SEGRETARIO AD INTERIM) - PARIS	ATTIVITA' DI CONTROLLO DURANTE L'EMERGENZA COVID-19	30,00%	30,00%	20,00%	20,00%	100,00%	20,00%	40%	20,00%	20,00%	100,00%	Redazione ordinanze sindacali anti Covid-19 Controlli mirati strade e aree pubbliche nel corso della fase 1 e 2 Controlli commerciali nel corso della fase 1 e 2 Controlli rispetto quarantena e permanenza doociliare fase 1 e 2	Tutti gli indicatori sono stati realizzati: sono state redatte n° 13 ordinanze, effettuati controlli giornalieri nelle strade e nelle attività commerciali al fine di verificare il rispetto delle norme anti covid-19 emanate nonché il controllo di 3431 persone sottoposte a quarantena		
BUZZINI (SEGRETARIO AD INTERIM) - PARIS	SERVIZIO VIABILISTICO IN OCCASIONE DELLA PARTENZA ULTIMA TAPPA DEL GIRO D'ITALIA 2020	10,00%	10,00%	30,00%	50,00%	100,00%	0,00%	0%	30,00%	70,00%	100,00%	Partecipazione a riunioni preparatore Predisposizione atti viabilistici Potenziamento del normale numero operatori in servizio domenicale Potenziamento dell'orario di servizio rispetto al consueto domenicale Coordinamento sul campo dei volontari di Protezione Civile	Tutti gli indicatori sono stati realizzati: partecipazione alle riunioni tenutesi presso la Prefettura, la Questura e gli uffici comunali, redazione dell'ordinanza per la regolamentazione della circolazione stradale nei giorni di sabato e domenica, potenziamento dell'orario e del numero di operatori in servizio nonché coordinamento del personale volontario della Protezione Civile		

Settore Servizi Educativi, Culturali, Commercio, Eventi e Sport

Risorse finanziarie assegnate al Dirigente dott. Giovanni Cazzaniga

Parte gestione corrente

ENTRATE	Stanziamiento	Accertamenti	% su stanziam.	Riscossioni	% su accert.
<i>Entrate correnti di natura tributaria, contributiva e perequativa</i>	-	-	-	-	-
<i>Trasferimenti correnti</i>	562.710,00	667.248,61	118,58	630.514,38	94,49
<i>Entrate extra-tributarie</i>	299.675,00	258.041,78	86,11	200.369,69	77,65
TOTALE	862.385,00	925.290,39	107,29	830.884,07	89,80

SPESE	Stanziamiento	Impegni	% su stanziam.	Pagamenti	% su imp.
<i>Redditi da lavoro dipendente</i>	2.512,00	0,00	-	0,00	-
<i>Imposte e tasse a carico dell'Ente</i>	1.500,00	321,98	21,47	321,98	100,00
<i>Acquisto di beni e servizi</i>	3.080.884,00	2.068.366,94	67,14	1.637.761,86	79,18
<i>Trasferimenti correnti</i>	796.998,00	622.315,33	78,08	287.020,32	46,12
<i>Trasferimenti di tributi</i>	-	-	-	-	-
<i>Fondi perequativi</i>	-	-	-	-	-
<i>Interessi passivi</i>	-	-	-	-	-
<i>Rimborsi e poste correttive delle entrate</i>	82.000,00	78.336,63	95,53	78.336,63	100,00
<i>Altre spese correnti</i>	-	-	-	-	-
TOTALE	3.963.894,00	2.769.340,88	69,86	2.003.440,79	72,34

Parte gestione in conto capitale

ENTRATE	Stanziamiento	Accertamenti	% su stanziam.	Riscossioni	% su accert.
<i>Entrate in conto capitale</i>	-	-	-	-	-
<i>Entrate da riduzione attività finanziarie</i>	-	-	-	-	-
<i>Entrate da accensione di prestiti</i>	-	-	-	-	-
TOTALE	-	-	-	-	-

SPESE	Stanziamiento	Impegni	% su stanziam.	Pagamenti	% su imp.
<i>Spese in conto capitale</i>	117.620,00	66.679,09	56,69	66.679,09	100,00
<i>Altre spese in conto capitale</i>	8.916,04	0,00	-	0,00	-
<i>Rimborso prestiti</i>	-	-	-	-	-
TOTALE	126.536,04	66.679,09	52,70	66.679,09	100,00

TOTALE GENERALE SPESE	4.090.430,04	2.836.019,97	69,33	2.070.119,88	72,99
TOTALE GENERALE ENTRATE	862.385,00	925.290,39	107,29	830.884,07	89,80

SI RIPORTANO DI SEGUITO LE SCHEDE DI RILEVAZIONE DEGLI OBIETTIVI ASSEGNATI AL SETTORE SUDDIVISE PER SERVIZIO, CON L'INDICAZIONE DELLA TEMPISTICA DI REALIZZAZIONE EFFETTIVA E GLI INDICATORI REALIZZATI AL 31.12.2020:

SETTORE SERVIZI EDUCATIVI, CULTURA, COMMERCIO, EVENTI E SPORT

RESP	OBIETTIVO (come approvato con deliberazione G.C. 83/2020 come modificata da deliberazione G.C. 277/2020)	Tempistica di realizzazione Prevista					Tempistica di realizzazione Effettiva					INDICATORE PREVISTO	INDICATORE REALIZZATO	EVENTUALI ANNOTAZIONI
		I TRIM	II TRIM	III TRIM	IV TRIM	TOT	I TRIM	II TRIM	III TRIM	IV TRIM	TOT			
Cazzaniga	TAPPA FINALE GIRO D'ITALIA	10,00%	20,00%	25,00%	45,00%	100,00%	10,00%	20,00%	25,00%	45,00%	100,00%	RISCONTRO TESTATE NAZIONALI->2 PARTECIPAZIONE ASSOCIAZIONISMO SPORTIVO >80-LAMENLELE CITTADINI.-5 VALUTAZIONE ACCESS	TUTTI GLI INDICATORI SONO STATI REALIZZATI	Siamo stati premiati come migliore città europea dello sport 2020
Cazzaniga Mussuto	ORGANIZZAZIONE DEI CENTRI ESTIVI ALL'INTERNO DELLE DISPOSIZIONI ANTI COVID	10,00%	50,00%	40,00%	0,00%	100,00%	0,00%	60,00%	40,00%	0,00%	100,00%	ISCRIZIONI >100- CASI COVID RISCONTRATI =0	TUTTI GLI INDICATORI SONO STATI REALIZZATI	
Cazzaniga	RIPRESA ATTIVITA' SPORTIVE DOPO LOCKDOWN	0,00%	30,00%	70,00%	0,00%	100,00%	0,00%	30,00%	70,00%	0,00%	100,00%	NUMERO ASSOCIAZIONI CHE HANNO RIPRESO ATTIVITA' >80% - NUMERO IMPIANTI ADEGUATI ESIGENZE ANTI COVID > 80% - NUMERO ATLETI CHE HANNO RIPRESO ATTIVITA' >60%	TUTTI GLI INDICATORI SONO STATI REALIZZATI	A novembre le attività sono ancora cessate tranne che per gli agonisti.

Settore Gestione e Controllo Patrimonio e Mobilità

Risorse finanziarie assegnate al Dirigente arch. Marco Acquati

Parte gestione corrente

ENTRATE	Stanziamiento	Accertamenti	% su stanziam.	Riscossioni	% su accert.
<i>Entrate correnti di natura tributaria, contributiva e perequativa</i>	-	-	-	-	-
<i>Trasferimenti correnti</i>	20.600,00	23.468,76	113,93	16.057,28	68,42
<i>Entrate extra-tributarie</i>	1.349.100,00	1.369.465,75	101,51	718.231,60	52,45
TOTALE	1.369.700,00	1.392.934,51	101,70	734.288,88	52,72

SPESE	Stanziamiento	Impegni	% su stanziam.	Pagamenti	% su imp.
<i>Redditi da lavoro dipendente</i>	-	-	-	-	-
<i>Imposte e tasse a carico dell'Ente</i>	18.680,00	14.187,47	75,95	14.187,47	100,00
<i>Acquisto di beni e servizi</i>	5.058.214,00	4.870.099,20	96,28	4.239.673,88	87,06
<i>Trasferimenti correnti</i>	771.780,00	751.127,18	97,32	565.404,85	75,27
<i>Trasferimenti di tributi</i>	-	-	-	-	-
<i>Fondi perequativi</i>	-	-	-	-	-
<i>Interessi passivi</i>	-	-	-	-	-
<i>Rimborsi e poste correttive delle entrate</i>	-	-	-	-	-
<i>Altre spese correnti</i>	342.162,85	295.644,03	86,40	292.439,03	98,92
TOTALE	6.190.836,85	5.931.057,88	95,80	5.111.705,23	86,19

Parte gestione in conto capitale

ENTRATE	Stanziamiento	Accertamenti	% su stanziam.	Riscossioni	% su accert.
<i>Entrate in conto capitale</i>	211.870,00	7.980,00	3,77	7.980,00	-
<i>Entrate da riduzione attività finanziarie</i>	-	-	-	-	-
<i>Entrate da accensione di prestiti</i>	-	-	-	-	-
TOTALE	211.870,00	7.980,00	3,77	7.980,00	-

SPESE	Stanziamiento	Impegni	% su stanziam.	Pagamenti	% su imp.
<i>Spese in conto capitale</i>	278.702,80	227.643,78	81,68	216.919,63	95,29
<i>Altre spese in conto capitale</i>	884.746,79	0,00	-	0,00	-
<i>Rimborso prestiti</i>	-	-	-	-	-
TOTALE	1.163.449,59	227.643,78	19,57	216.919,63	95,29

TOTALE GENERALE SPESE	7.354.286,44	6.158.701,66	83,74	5.328.624,86	86,52
TOTALE GENERALE ENTRATE	1.581.570,00	1.400.914,51	88,58	742.268,88	52,98

SI RIPORTANO DI SEGUITO LE SCHEDE DI RILEVAZIONE DEGLI OBIETTIVI ASSEGNATI AL SETTORE SUDDIVISE PER SERVIZIO, CON L'INDICAZIONE DELLA TEMPSTICA DI REALIZZAZIONE EFFETTIVA E GLI INDICATORI REALIZZATI AL 31.12.2020:

SETTORE GESTIONE E CONTROLLO DEL PATRIMONIO E MOBILITÀ

RESP	OBIETTIVO (come approvato con deliberazioni GC 83/2020 come modificato da deliberazione GC 277/2020)	Tempistica di realizzazione Prevista				TOT	Tempistica di realizzazione Effettiva				TOT	INDICATORE PREVISTO	INDICATORE REALIZZATO	EVENTUALI ANNOTAZIONI
		I TRIM	II TRIM	III TRIM	IV TRIM		I TRIM	II TRIM	III TRIM	IV TRIM				
ACQUATI	Restauro e rifunzionalizzazione compendio villa Alari - secondo lotto funzionale	25,00%	25,00%	25,00%	25,00%	100,00%	25,00%	25,00%	25,00%	25,00%	100,00%	1) definire il progetto definitivo - esecutivo del restauro dei serramenti; 2) approvazione progetto 3) affidamento lavori; 4) fine lavori	1) definire il progetto definitivo - esecutivo del restauro dei serramenti;	Il progetto di restauro dei serramenti, su indicazione della Soprintendenza di Milano, è stato preceduto dalla realizzazione della replica (modello) in quanto parte di essi dovranno essere sostituiti non potendo dar corso al restauro. La realizzazione del modello ha incontrato non poche difficoltà a causa della mancata risposta alla richiesta di offerta più volte andata deserta. Conseguentemente si è riusciti a far visionare la replica dei serramenti alla Soprintendenza soltanto il 22/12 a cui ha fatto seguito l'adeguamento del progetto successivamente approvato dalla Giunta Comunale. In sostanza l'obiettivo è da considerarsi raggiunto non tanto per gli indicatori previsti ma per il risultato finale. Il risultato è stato raggiunto con la conferma del contributo di € 300.000 da parte del Ministero per il 2021 e con la completa definizione delle modalità di intervento con la Soprintendenza
ACQUATI	Nuovo piano spazzamento strade - completamento	25,00%	25,00%	50,00%		100,00%	25,00%	25,00%	50,00%	0,00%	100,00%	1) definizione con PL e CEM delle modalità di estensione del servizio; 2) predisposizione atti; 3) attuazione estensione del servizio; 4) eventuali revisioni e correzioni	Nei primi mesi del 2020 si era iniziata la definizione con PL e CEM delle modalità di estensione del servizio e della sua attuazione, ma , in seguito delle limitazioni alle operazioni sulle sedi stradali generate dall'emergenza COVID e quindi dalle ordinanze Regionali si è ritenuto di mantenere la previsione dell'estensione, rimandandone l'attuazione al post COVID, l'obiettivo può dirsi raggiunto con l'applicazione dei correttivi dovuti alla situazione emergenziale sui divieti di sosta e sullo spazzamento	

SETTORE GESTIONE E CONTROLLO DEL PATRIMONIO E MOBILITÀ

RESP	OBIETTIVO (come approvato con deliberazioni GC 83/2020 come modificato da deliberazione GC 277/2020)	Tempistica di realizzazione Prevista					Tempistica di realizzazione Effettiva					INDICATORE PREVISTO	INDICATORE REALIZZATO	EVENTUALI ANNOTAZIONI
		I TRIM	II TRIM	III TRIM	IV TRIM	TOT	I TRIM	II TRIM	III TRIM	IV TRIM	TOT			
ACQUATI	Controllo e verifica del rispetto degli standard di servizio da parte di CEM Ambiente S.p.A - piano cestini	25,00%	50,00%	25,00%	0,00%	100,00%	25,00%	50,00%	25,00%	0,00%	100,00%	1) concordare con CEM le modalità di implementazione del nuovo piano cestini nonché di riduzione delle situazioni di non conformità al CSA del servizio prestato; 2) attuare il miglioramento del servizio e ri-attivare il monitoraggio con controlli almeno due volte all'anno; 3) rendicontazione del monitoraggio all'AC e assunzione dei provvedimenti conseguenti;	L'attività di controllo, pur con le forti limitazioni dovute all'emergenza COVID, hanno avuto seguito con regolarità, con i relativi correttivi sulla modalità di esecuzione del servizio, l'obiettivo è stato comunque raggiunto con controlli a campione, effettuati dal personale comunale che ha operato in alternanza fra lavoro in presenza, essendo l'igiene urbana un servizio di pubblica utilità essenziale, e limitato uso del lavoro agile. Il risultato è stato quindi raggiunto, effettuando comunque i controlli.	
ACQUATI	Istituzione della Casa del Riuso	25,00%	25,00%	25,00%	25,00%	100,00%	25,00%	25,00%	0,00%	0,00%	50,00%	1) analisi della normativa e definizione documenti necessari; 2) reperimento spazio (in adiacenza della piattaforma ecologica via Resegone); 3) stesura regolamento e modalità di gestione; 4) programmazione dell'opera nel POP per il 2021	Dopo alcune verifiche puntuali è emerso che non è possibile attuare la Casa del riuso all'interno dell'area attrezzata di via Resegone, ne è possibile ridurre la superficie di quest'ultima, in quanto oggetto di apposita autorizzazione da parte della Città Metropolitana di Milano. Si è quindi proceduto alla identificazione di un'area immediatamente adiacente, che nel PGT vigente (nel PdiS) presenta la destinazione d'uso St P2, prevedendone con la variante parziale al PGT in corso di adozione la destinazione d'uso St_4 ed St_26, quindi conformi all'utilizzo quale Centro del riuso da realizzarsi anche mediante la ristrutturazione di un edificio esistente. L'obiettivo può quindi dirsi raggiunto.	

SETTORE GESTIONE E CONTROLLO DEL PATRIMONIO E MOBILITÀ

RESP	OBIETTIVO (come approvato con deliberazioni GC 83/2020 come modificato da deliberazione GC 277/2020)	Tempistica di realizzazione Prevista					Tempistica di realizzazione Effettiva					INDICATORE PREVISTO	INDICATORE REALIZZATO	EVENTUALI ANNOTAZIONI
		I TRIM	II TRIM	III TRIM	IV TRIM	TOT	I TRIM	II TRIM	III TRIM	IV TRIM	TOT			
ACQUATI	Trasporto pubblico locale o proroga servizio - convenzionamento con azienda TPL	25,00%	25,00%	25,00%	25,00%	100,00%	25,00%	25,00%	25,00%	25,00%	100,00%	1) monitoraggi; 2) verifica del Servizio scuola: 3) Adesione allo STIBM; 4) formulazione proposte per nuovo bando	1) monitoraggi; 2) verifica del Servizio scuola; per quanto dipendente dal Comune di Cernusco il risultato è stato raggiunto, in quanto i passaggi successivi dipendono da altri soggetti (Agenzia) per cui l'attivazione dello STIBM é di fatto stata sospesa, anche in dipendenza dell'emergenza COVID-19	Per l'adesione allo STBM è stata adottato atto di indirizzo da parte della Giunta (DGC23/2020) a cui l'Agenzia non ha dato riscontro

SETTORE GESTIONE E CONTROLLO DEL PATRIMONIO E MOBILITÀ

RESP	OBIETTIVO	Tempistica di realizzazione Prevista					TOT	Tempistica di realizzazione Effettiva					TOT	INDICATORE PREVISTO	INDICATORE REALIZZATO	EVENTUALI ANNOTAZIONI
		I TRIM	II TRIM	III TRIM	IV TRIM	I TRIM		II TRIM	III TRIM	IV TRIM						
ACQUATI	Assegnazione aree verdi di proprietà comunale ad imprenditori agricoli	0,00%	50,00%	25,00%	25,00%	100,00%	0,00%	50,00%	24,00%	26,00%	100,00%	1) identificazione lotti omogenei 2) pubblicazione bando; 3) assegnazioni dei lotti disponibili;	1) identificazione lotti omogenei 2) pubblicazione bando; 3) assegnazioni dei lotti disponibili; Obiettivo raggiunto			
ACQUATI	Nuovo Regolamento comunale per l'alienazione dei beni immobili (STRALCIATO PER COVID) MA PORTATO A TERMINE COMUNQUE)	25,00%	50,00%	25,00%	0,00%	100,00%		50,00%	25,00%	25,00%	100,00%	Approvazione Regolamento Alienazioni e Concessioni con DCC n. 77 del 21-12-2020	Obiettivo raggiunto con l'approvazione del Regolamento			
ACQUATI	Manutenzione straordinaria immobili ERP	25,00%	25,00%	25,00%	25,00%	100,00%	25,00%	25,00%	0,00%	0,00%	50,00%	1) Affidamento incarico progettazione, DL, coordinamento sicurezza; 2) Approvazione progetto esecutivo; 3) stesura regolamento e modalità di gestione; 4) programmazione dell'opera nel POP per il 2021	La limitata disponibilità economica concessa in fase di Bilancio preventivo e con le successive variazioni è stata interamente utilizzata od impegnata, l'obiettivo, pur in presenza delle limitazioni sull'operatività del personale tecnico dovute all'emergenza COVID-19 è stato raggiunto			

Settore Infrastrutture e Urbanistica - Edilizia Privata

Risorse finanziarie assegnate al Dirigente arch. Alessandro Duca

Parte gestione corrente

ENTRATE	Stanziamiento	Accertamenti	% su stanziam.	Riscossioni	% su accert.
<i>Entrate correnti di natura tributaria, contributiva e perequativa</i>	-	-	-	-	-
<i>Trasferimenti correnti</i>	-	-	-	-	-
<i>Entrate extra-tributarie</i>	1.059.200,00	676.772,01	63,89	675.327,01	99,79
TOTALE	1.059.200,00	676.772,01	63,89	675.327,01	99,79

SPESE	Stanziamiento	Impegni	% su stanziam.	Pagamenti	% su imp.
<i>Redditi da lavoro dipendente</i>	78.687,56	32.977,11	41,91	32.344,92	98,08
<i>Imposte e tasse a carico dell'Ente</i>	7.192,59	2.364,00	32,87	2.364,00	100,00
<i>Acquisto di beni e servizi</i>	4.118.776,47	3.306.164,80	80,27	2.505.320,42	75,78
<i>Trasferimenti correnti</i>	35.200,00	20.366,51	57,86	6.083,15	29,87
<i>Trasferimenti di tributi</i>	-	-	-	-	-
<i>Fondi perequativi</i>	-	-	-	-	-
<i>Interessi passivi</i>	-	-	-	-	-
<i>Rimborsi e poste correttive delle entrate</i>	-	-	-	-	-
<i>Altre spese correnti</i>	-	-	-	-	-
TOTALE	4.239.856,62	3.361.872,42	79,29	2.546.112,49	75,73

Parte gestione in conto capitale

ENTRATE	Stanziamiento	Accertamenti	% su stanziam.	Riscossioni	% su accert.
<i>Entrate in conto capitale</i>	11.612.749,71	5.542.766,69	47,73	5.108.148,25	92,16
<i>Entrate da riduzione attività finanziarie</i>	-	-	-	-	-
<i>Entrate da accensione di prestiti</i>	-	-	-	-	-
TOTALE	11.612.749,71	5.542.766,69	47,73	5.108.148,25	92,16

SPESE	Stanziamiento	Impegni	% su stanziam.	Pagamenti	% su imp.
<i>Spese in conto capitale</i>	14.510.295,23	7.150.313,18	49,28	6.805.598,72	95,18
<i>Contributi agli investimenti</i>	226.491,60	92.882,11	41,01	27.623,27	29,74
<i>Altre spese in conto capitale</i>	3.637.709,09	2.746,58	0,08	2.746,58	100,00
TOTALE	18.374.495,92	7.245.941,87	39,43	6.835.968,57	94,34

TOTALE GENERALE SPESE	22.614.352,54	10.607.814,29	46,91	9.382.081,06	88,44
TOTALE GENERALE ENTRATE	12.671.949,71	6.219.538,70	49,08	5.783.475,26	92,99

SI RIPORTANO DI SEGUITO LE SCHEDE DI RILEVAZIONE DEGLI OBIETTIVI ASSEGNATI AL SETTORE SUDDIVISE PER SERVIZIO, CON L'INDICAZIONE DELLA TEMPSTICA DI REALIZZAZIONE EFFETTIVA E GLI INDICATORI REALIZZATI AL 31.12.2020:

SETTORE INFRASTRUTTURE E URBANISTICA - EDILIZIA PRIVATA - LAVORI PUBBLICI

RESP	OBIETTIVO (come approvato con deliberazione G.C. 83/2020 come modificata da deliberazione G.C. 277/2020)	Tempistica di realizzazione Prevista					TOT	Tempistica di realizzazione Effettiva					INDICATORE PREVISTO	INDICATORE REALIZZATO	EVENTUALI ANNOTAZIONI
		I TRIM	II TRIM	III TRIM	IV TRIM	TOT		I TRIM	II TRIM	III TRIM	IV TRIM	TOT			
Resp. Caprotti-RUP Martello	Riqualificazione via Adua	25,00%	25,00%	25,00%	25,00%	100,00%	25,00%	25,00%	25,00%	25,00%	100,00%	Affidamento contraente (29/02)Affidamento incarico CSE(15,03)-Inizio lavori (31/03) -Fine lavori (30/11)	Affidamento contraente (3,02)-Affidamento incarico CSE (17/03)-Inizio lavori (16,04)Fine lavori (21,12)		
Resp Caprotti-RUP Caprotti	Riassetto funzionale Centro Sportivo - Realizzazione nuovo polo Rugby -	0,00%	0,00%	40,00%	60,00%	100,00%	0,00%	0,00%	40,00%	60,00%	100,00%	Analisi preliminare delle aree con proposta progettuale di massima da sottoporre all'Associazione e AC (Commissione territorio)- Bando per la scelta del progettista (30,11) -Incarico per la progettazione esecutiva (31,12)	Per il primo punto si sono rispettati i tempi- Bando per la scelta del progettista (18,11).- Incarico di progettazione (23,12)		
Resp Caprotti-RUP Valli	Realizzazione percorsi ciclopedonali via IV Novembre -via Don Mazzolari	0,00%	20,00%	40,00%	40,00%	100,00%	0,00%	20,00%	40,00%	40,00%	100,00%	Rilievo dello stato di fatto - Progettazione preliminare e relazione illustrativa presentata all'A.C e Commissione territorio-Approvazione progetto Inizio lavori -Fine lqavori	Primi due punti effettuati nei tempi -Approvazione progetto (15,07)- Inizio lavori (21,09)-Fine lavori (14,01)		
Resp Caprotti-Rup Valli	Interventi di efficientamento impianti di illuminazione pubblica - Centro Storico del Comune-	20,00%	20,00%	30,00%	30,00%	100,00%	20,00%	20,00%	30,00%	30,00%	100,00%	Rlievo stato di fatto e censimento apparecchi esistenti- Approvazione progetto esecutivo - Inizio lavori - Fine lavori	Primo punto rispettati i tempi - Approvazione progetto esecutivo (19/08) Inizio lavori (14,09) Fine lavori 22,12)	Al 22,12 i lavori erano terminati ad esclusione di tre pali di illuminazione che non sono arrivati per ritardo nei tempi di fornitura arrivati poi a Marzo .L'appalto era concluso per il 99%al 31,12	

SETTORE INFRASTRUTTURE URBANISTICA EDILIZIA PRIVATA - SERVIZIO URBANISTICA

RESP	OBIETTIVO (come approvato con deliberazione G.C. 83/2020 come modificata da deliberazione G.C. 277/2020)	Tempistica di realizzazione Prevista					TOT	Tempistica di realizzazione Effettiva					INDICATORE PREVISTO	INDICATORE REALIZZATO	EVENTUALI ANNOTAZIONI
		I TRIM	II TRIM	III TRIM	IV TRIM	TOT		I TRIM	II TRIM	III TRIM	IV TRIM	TOT			
F. ZURLO - A. DUCA	Variante n.2 al PGT	30,00%	20,00%	10,00%	10,00%	70,00%	30,00%	20,00%	5,00%	0,00%	55,00%	70%	55%	La messa a disposizione del pubblico della documentazione di variante e del Rapporto Ambientale è durata fino al 14/07/2020. Essendo pervenute numerose osservazioni e proposte, con un primo provvedimento del 15/07/2020 e successivi altri provvedimenti, si è rinviata la conferenza conclusiva di valutazione VAS che si è quindi tenuta in modalità telematica in data 22/10/2020 e, il relativo verbale, è stato emesso il 23/11/20. Si è quindi avviata la redazione del parere motivato.	
F. ZURLO - A. DUCA	Aggiornamento degli strumenti di accesso per la modifica delle convenzioni PIP	25,00%	25,00%	0,00%	0,00%	50,00%	25,00%	25,00%	0,00%	0,00%	50,00%	50%	50%	Obiettivo raggiunto con approvazione DCC n. 3o del 24/06/20	
F. ZURLO - A. DUCA	Aggiornamento degli strumenti di accesso agli alloggi di edilizia convenzionate	20,00%	20,00%	20,00%	20,00%	80,00%	0,00%	20,00%	20,00%	20,00%	60,00%	80%	60%	L'incarico è stato conferito nel II trim.. La prima bozza del regolamento è stata conclusa entro il 31/12/2020.	

SETTORE INFRASTRUTTURE E URBANISTICA - EDILIZIA PRIVATA

RESP	OBIETTIVO (come approvato con deliberazione G.C. 83/2020 come modificata da deliberazione G.C. 277/2020)	Tempistica di realizzazione Prevista					Tempistica di realizzazione Effettiva					INDICATORE PREVISTO	INDICATORE REALIZZATO	EVENTUALI ANNOTAZIONI
		I TRIM	II TRIM	III TRIM	IV TRIM	TOT	I TRIM	II TRIM	III TRIM	IV TRIM	TOT			
DUCA	Verifica della corrispondenza di progetti edilizi alle norme sismiche	0,00%	50,00%	0,00%	50,00%	100,00%	0,00%	50,00%	0,00%	50,00%	100,00%	1) Sorteggio delle istanze ed istruttoria delle stesse	Sorteggio delle istanze ed istruttoria delle stesse	è stato effettuato il sorteggio delle pratiche sismiche dividendole per categoria di appartenenza il tutto in conformità alla D.g.r. X/5001 del 30/03/2016; successivamente è stato affidato incarico di supporto esterno e le pratiche sorteggiate sono state istruite dando avvio al procedimento ed in alcuni casi con richiesta di integrazione documentale a cui ha fatto seguito il positivo riscontro da parte dei soggetti interessati
DUCA	Definizione delle disposizioni regolamentari comunali finalizzate all'approvazione del Nuovo Regolamento Edilizio	15,00%	50,00%	20,00%	15,00%	100,00%	15,00%	50,00%	20,00%	15,00%	100,00%	1) Condivisione delle note metodologiche ed operative circa la formazione del RE; 2) Elaborazione delle definizioni regolamentari; 3) Formazione del nuovo R.E.; 4) Acquisizione parere ATS - Adozione - pubblicazione - approvazione	1) Condivisione delle note metodologiche ed operative circa la formazione del RE; 2) Elaborazione delle definizioni regolamentari; 3) Formazione del nuovo R.E.; 4) Acquisizione parere ATS - Adozione - pubblicazione - approvazione	L'obiettivo è stato raggiunto in quanto il Nuovo Regolamento edilizio è stato predisposto ed inviato ad ATS previo presa d'atto da parte della Giunta -
DUCA	Aggiornamento oneri di urbanizzazione	15,00%	20,00%	35,00%	30,00%	100,00%	15,00%	20,00%	35,00%	30,00%	100,00%	1) aggiornamento del costo delle opere (computi metrici); 2) Determinazione delle tariffe; 3) Elaborazione allegati ed atti per il Consiglio Comunale	1) aggiornamento del costo delle opere (computi metrici) 2) Determinazione delle tariffe; 3) Elaborazione allegati ed atti per il Consiglio Comunale	l'obiettivo è stato raggiunto secondo gli indicatori e tempi previsti

SETTORE INFRASTRUTTURE E URBANISTICA EDILIZIA PRIVATA - SERVIZIO INFORMATICA

RESP	OBIETTIVO (come approvato con deliberazione G.C. 83/2020 come modificata dalla deliberazione G.C. 277/2020)	Tempistica di realizzazione Prevista					Tempistica di realizzazione Effettiva					INDICATORE PREVISTO		INDICATORE REALIZZATO	EVENTUALI ANNOTAZIONI
		I TRIM	II TRIM	III TRIM	IV TRIM	TOT	I TRIM	II TRIM	III TRIM	IV TRIM	TOT				
A. DUCA	IMPLEMENTAZIONE SISTEMI INFORMATICI PER MASSIVO UTILIZZO DELLO SMART WORKING DURANTE L'EMERGENZA CORONAVIRUS DA COVID-19.	40%	30%	15%	15%	100%	40%	30%	15%	15%	100%	Predisposizione procedure incremento smart working	feb-lug	Obiettivo raggiunto per tempo	Configurato Firewall
												Implementazione postazioni di lavoro in smart working	100	120 postazioni abilitate	Entro giugno sono state abilitate le 100 postazioni previste
												Giorni a settimana servizio assistenza lavoro in smart working	5	Obiettivo raggiunto per tempo	
												Tempo di risposta problematiche smart working espresso in giorni	1	Tempo assistenza lavoro in S.W. In meno di un giorno	
A. DUCA	IMPLEMENTAZIONE PROCEDIMENTI IN MODALITA' DIGITALE: ORDINANZE, OCCUPAZIONI SUOLO, DECRETI SINDACALI, DECRETI DIRIGENZIALI, ATTI DI LIQUIDAZIONE SENZA DOCUMENTO CONTABILE.	0%	20%	30%	30%	100%	0%	20%	30%	30%	100%	Analisi dei bisogni	giu	obiettivo raggiunto per tempo	
												Predisposizione procedure documenti digitali	lug-set	obiettivo raggiunto per tempo	
												Avviamento e messa in funzione	set-nov	obiettivo raggiunto per tempo	
												Utilizzo a regime	dicem	obiettivo raggiunto per tempo	

Settore Servizi sociali

Risorse finanziarie assegnate al Dirigente dott.ssa Giustina Raciti

Parte gestione corrente

ENTRATE	Stanziamiento	Accertamenti	% su stanziam.	Riscossioni	% su accert.
<i>Entrate correnti di natura tributaria, contributiva e perequativa</i>	41.837,00	41.836,66	100,00	41.836,66	100,00
<i>Trasferimenti correnti</i>	3.997.498,00	4.006.095,08	100,22	3.105.285,87	77,51
<i>Entrate extra-tributarie</i>	186.945,00	178.714,33	95,60	107.836,12	60,34
TOTALE	4.226.280,00	4.226.646,07	100,01	3.254.958,65	77,01

SPESE	Stanziamiento	Impegni	% su stanziam.	Pagamenti	% su imp.
<i>Redditi da lavoro dipendente</i>	-	-	-	-	-
<i>Imposte e tasse a carico dell'Ente</i>	1.652,00	0,00	-	0,00	-
<i>Acquisto di beni e servizi</i>	3.685.637,00	3.034.620,53	82,34	2.504.247,79	82,52
<i>Trasferimenti correnti</i>	3.394.757,34	2.872.239,63	84,61	1.898.022,67	66,08
<i>Trasferimenti di tributi</i>	-	-	-	-	-
<i>Fondi perequativi</i>	-	-	-	-	-
<i>Interessi passivi</i>	-	-	-	-	-
<i>Rimborsi e poste correttive delle entrate</i>	0,00	0,00	-	-	-
<i>Altre spese correnti</i>	1.500,00	510,00	34,00	-	-
TOTALE	7.083.546,34	5.907.370,16	83,40	4.402.270,46	74,52

Parte gestione in conto capitale

ENTRATE	Stanziamiento	Accertamenti	% su stanziam.	Riscossioni	% su accert.
<i>Entrate in conto capitale</i>	-	-	-	-	-
<i>Entrate da riduzione attività finanziarie</i>	-	-	-	-	-
<i>Entrate da accensione di prestiti</i>	-	-	-	-	-
TOTALE	-	-	-	-	-

SPESE	Stanziamiento	Impegni	% su stanziam.	Pagamenti	% su imp.
<i>Spese in conto capitale</i>	29.000,00	28.851,97	99,49	4.926,85	17,08
<i>Spese per incremento attività finanziarie</i>	-	-	-	-	-
<i>Rimborso prestiti</i>	-	-	-	-	-
TOTALE	29.000,00	28.851,97	99,49	4.926,85	17,08

TOTALE GENERALE SPESE	7.112.546,34	5.936.222,13	83,46	4.407.197,31	74,24
TOTALE GENERALE ENTRATE	4.226.280,00	4.226.646,07	100,01	3.254.958,65	77,01

SI RIPORTANO DI SEGUITO LE SCHEDE DI RILEVAZIONE DEGLI OBIETTIVI ASSEGNATI AL SETTORE SUDDIVISE PER SERVIZIO, CON L'INDICAZIONE DELLA TEMPISTICA DI REALIZZAZIONE EFFETTIVA E GLI INDICATORI REALIZZATI AL 31.12.2020:

SETTORE SERVIZI SOCIALI

RESP. Dirigente Servizi sociali	OBIETTIVO (come approvato con deliberazione GC 83/2020)	Tempistica di realizzazione prevista					Tempistica di realizzazione Effettiva					INDICATORE PREVISTO	INDICATORE REALIZZATO	EVENTUALI ANNOTAZIONI
		I TRIM	II TRIM	III TRIM	IV TRIM	TOT	I TRIM	II TRIM	III TRIM	IV TRIM	TOT			
obiettivo 1	Costruzione di quadri conoscitivi e strategici per l'offerta abitativa nell'ambito del distretto di Cernusco sul Naviglio, finalizzati all'avvio di una piattaforma di lavoro strategica con gli attori del territorio	30,00%	30,00%	30,00%	10,00%	100,00%	30,00%	30,00%	30,00%	10,00%	100,00%	Coinvolgimento di tutti i settori comunali e de isoggetti del terzo settore	OBIETTIVO RAGGIUNTO IN MODO COMPLETO. Nel corso del mese di Ottobre 2019 è stato dato incarico al politecnico di Milano di effettuare una ricerca conoscitiva riferita all'offerta abtativa nell'ambito del Distretto 4.I tecnici del politecnico con la regia dell'ufficio di piano e insieme ai responsabili comunali dei servizi tecnici e sociali dei nove comuni hano costruito il quadro conoscitivo anche con i soggetti del terzo settore che, sui territori hanno gestito progetti di social housing.	
												Definizione del quadro dell'offerta e della domanda	OBIETTIVO RAGGIUNTO IN MODO COMPLETO - La prima fase della ricerca è stata dedicata alla ricognizione puntuale dell'offerta dei territori dell'ambito sia degli alloggi aler ,quelli di proprietà comunale e quelli privati. E' stato anche rilevato il dato relativo agli affitti e il dato degli alloggi dei privati sfitti. E' stato effettuato un primo incontro di presentazione della struttura del progetto nel mese di Gennaio 2020 nel quale sono stati coinvolti i referenti politici dei 9 Comuni del Distretto - Sindaci, assessori al patmonio, assessori ai servizi alla persona, Aler - ed un secondo incontro realizzato con i tecnici dei servizi comunali e di Aler nel mese di Febbraio 2020. E' stato presentato un primo report analitico nel mese di luglio 2020. E' infine stato effettuato un incontro in data 15 ottobre, dove sono stati presentati nel dettaglio gli esiti complessivi della ricerca, ovvero: analisi territoriale e della popolazione residente, patrimonio abitativo pubblico e sviluppo di ipotesi progettuali sui "grandi vuoti" rilevati.	
												Definizione delle priorità e individuazione dei grandi contenitori vuoti 1° report	OBIETTIVO RAGGIUNTO IN MODO COMPLETO. Nel mese di ottobre è stato effettuato un incontro dove sono stati presentati i risultati della ricerca sui "grandi vuoti" e sono state definite ipotesi progettuali di utilizzo degli stessi. E' stata fatta un'ulteriore mappatura riguardo i grandi edifici vuoti presenti nei vari comuni. L'obiettivo è quello di proporre successivamente diversi progetti di social housing nati in Italia e in europa.	
												Report finale con censimento degli alloggi privati sfitti e proposta di utilizzo di alcune delle strutture inutilizzate del distretto in progetti di social housing	OBIETTIVO RAGGIUNTO IN MODO COMPLETO Report concluso dal Politecnico secondo quanto stabilito nel mandato iniziale.	

SETTORE SERVIZI SOCIALI

RESP. Dirigente Servizi sociali	OBIETTIVO (come approvato con deliberazione GC 83/2020)	Tempistica di realizzazione Prevista					Tempistica di realizzazione Effettiva					INDICATORE PREVISTO	INDICATORE REALIZZATO	EVENTUALI ANNOTAZIONI
		I TRIM	II TRIM	III TRIM	IV TRIM	TOT	I TRIM	II TRIM	III TRIM	IV TRIM	TOT			
obiettivo 2	Incremento della qualità dell'offerta del servizio per la famiglia e i minori distrettuale. Implementazione di nuove unità d'offerta distrettuali	40,00%	30,00%	20,00%	10,00%	100,00%	20,00%	20,00%	20,00%	40,00%	100,00%	valutazione degli esiti del primo triennio, restituzione della valutazione all'assemblea dei sindaci	OBIETTIVO RAGGIUNTO IN MODO COMPLETO - E' stato somministrato un questionario a tutti gli operatori del servizio per individuare i punti di forza e di debolezza del primo triennio di gestione del servizio. Successivamente è stata fatta una lettura del materiale prodotto che ha previsto anche una restituzione ai sindaci dei 9 comuni, avvenuta nel mese di Febbraio 2020.	
												definizione di nuovi obiettivi gestionali migliorativi	OBIETTIVO RAGGIUNTO IN MODO COMPLETO - Si è lavorato con il tavolo tecnico del PDZ composto dai responsabili dei nove comuni per individuare gli obiettivi di sviluppo del servizio anche alla luce delle realtà organizzative locali. Periodo Febbraio - Maggio 2020	
												definizione delle nuove unità d'offerta del servizio:	OBIETTIVO RAGGIUNTO IN MODO COMPLETO - Tra gli obiettivi della nuova gestione sono state condivise le seguenti priorità: allargamento ai comuni interessati del distretto del servizio PUAD(punto unico d'accesso per la disabilità). E' stato istituito per tutti i comuni dell'ambito il servizio di educazione finanziaria (Piano Nazionale Povertà) e sono state assunte tre assistenti sociali a far data dal 23.01.2020 per la gestione del reddito di cittadinanza nei 9 comuni dell'ambito. Infine è stato implementato il coordinamento della rete di famiglie per l'accoglienza.	
												mantenimento dei costi di gestione a fronte di un ampliamento dell'offerta e rispetto del cronoprogramma dell'avvio della gara	OBIETTIVO RAGGIUNTO IN MODO COMPLETO - L'obiettivo del mantenimento dei costi per i comuni è stato raggiunto in quanto abbiamo potuto ottimizzare i costi con le fonti di finanziamento del Piano Nazionale Povertà e PON inclusione che nel frattempo si sono aggiunti al FNPS. Riguardo all'avvio della gara a seguito della situazione generata dal lockdown è stata fatta una proporga dell'appalto in corso a far data da Giugno 2020 per 6 mesi, come previsto negli atti di gara. contestualmente si è conclusa la pubblicazione della nuova procedura di gestione quinquennale (novembre 2020)	

SETTORE SERVIZI SOCIALI

RESP. Dirigente Servizi sociali	OBIETTIVO (come approvato con deliberazione GC 83/2020)	Tempistica di realizzazione Prevista					Tempistica di realizzazione Effettiva					INDICATORE PREVISTO	INDICATORE REALIZZATO	EVENTUALI ANNOTAZIONI
		I TRIM	II TRIM	III TRIM	IV TRIM	TOT	I TRIM	II TRIM	III TRIM	IV TRIM	TOT			
obiettivo 3	Avvio del nuovo progetto di gestione dello "Spazio Donna" comunale	30,00%	30,00%	20,00%	20,00%	100,00%	30,00%	30,00%	20,00%	20,00%	100,00%	numero luoghi per avvio azioni dello sportello diffuso	OBIETTIVO RAGGIUNTO IN MODO COMPLETO L'idea dello sportello diffuso ha iniziato a funzionare nei primi mesi dell'anno: è stata stipulata una convenzione con il consultorio decanale che ha assicurato la presa in carico psicologica di lunga durata (RDO del 12 marzo). Si sono avviate delle collaborazioni con il condominio solidale ed è stata programmata la condivisione di una serie di iniziative da realizzare durante la primavera, soprattutto rivolte a gruppi di cittadini. Si sono iniziate a programmare delle aperture in filanda, luogo molto frequentato dalle mamme e dalle donne ma non è stato possibile realizzarle causa pandemia.	
												numero gruppi di donne organizzate	OBIETTIVO RAGGIUNTO IN MODO COMPLETO I gruppi di donne dovevano partire al condominio solidale in collaborazione con lo sportello donna e il consultorio decanale. Sono stati realizzati 6 percorsi, due in presenza e quattro da remoto.	
												numero utenti che accedono al servizio in un anno	OBIETTIVO RAGGIUNTO IN MODO COMPLETO - Lo sportello da inizio marzo fino a maggio è stato chiuso al pubblico. Si è però garantito l'accesso da remoto e si sono intensificate le attività di sostegno volte a garantire una vicinanza, alle donne che erano già in carico allo sportello. Nel periodo del lockdown le richieste arrivate telefonicamente hanno riguardato donne che segnalavano forme di violenza dettate dalla forzata convivenza.	
												numero eventi territoriali organizzati in un anno sulle tematiche di interesse ;numero aperture settimanali	OBIETTIVO RAGGIUNTO IN MODO PARZIALE CAUSA COVID 19 - Gli eventi si sono interrotti. Avendo ottenuto il finanziamento regionale sul bando pari opportunità era stato programmato un significativo programma di eventi/attività che, a causa della pandemia, sono stati sospesi e riprenderanno non appena l'emergenza pandemica lo permetterà. Per quanto riguarda l'attività dello sportello è ripresa l'attività in presenza da maggio 2020 con l'apertura al pubblico settimanale prevista da appalto.	

SETTORE SERVIZI SOCIALI

RESP. Dirigente Servizi sociali	OBIETTIVO (come approvato con deliberazione GC 83/2020)	Tempistica di realizzazione Prevista					Tempistica di realizzazione Effettiva					INDICATORE PREVISTO	INDICATORE REALIZZATO	EVENTUALI ANNOTAZIONI
		I TRIM	II TRIM	III TRIM	IV TRIM	TOT	I TRIM	II TRIM	III TRIM	IV TRIM	TOT			
obiettivo 4	Avvio progettazione partecipata per la gestione di uno spazio presso Aler di via don Sturzo finalizzata alla programmazione di azioni volte a migliorare la qualità della vita degli anziani del quartiere in un'ottica di sviluppo di comunità	10,00%	20,00%	30,00%	40,00%	100,00%	30,00%	30%	30,00%	10,00%	#####	nr incontri realizzati, nr interviste effettuate a stake holder territoriali	OBIETTIVO RAGGIUNTO IN MODO PARZIALE CAUSA COVID 19 - A causa del lockdown legato all'emergenza sanitaria la progettazione di cui all'obiettivo è slittata e nel contempo il settore ha valutato opportuno procedere nell'interlocuzione con lo staff dell'Università Cattolica per formulare uno schema di rilevazione del bisogno della popolazione anziana. Pertanto, nel corso del mese di settembre 2020 è stata aggiudicata la procedura che ha conferito l'incarico all'università Cattolica, staff di ricerca del prof. Folgheraiter al fine di effettuare una rilevazione dei bisogni della popolazione anziana del comune di Cernusco. Si avvieranno dunque adesso i primi due obiettivi.	
												nr report prodotti per l'avvio di nuove progettazioni	OBIETTIVO SLITTATO CAUSA COVID 19 Causa pandemia da Covid 19 la ricerca territoriale, già commissionata all'Università Cattolica, è slittata al 2021 e di conseguenza gli esiti della stessa.	
												nr luoghi individuati per la realizzazione di nuove sperimentazioni	OBIETTIVO SLITTATO CAUSA COVID 19 - Causa pandemia da Covid 19 la ricerca territoriale, già commissionata all'Università Cattolica, è slittata al 2021 e di conseguenza gli esiti della stessa.	
												rispetto del cronoprogramma della ricerca	OBIETTIVO SLITTATO CAUSA COVID 19 - Causa pandemia da Covid 19 la ricerca territoriale, già commissionata all'Università Cattolica, è slittata al 2021 e di conseguenza gli esiti della stessa.	

OBIETTIVI ASSEGNATI AL SEGRETARIO GENERALE

RESP	DESCRIZIONE OBIETTIVO	Tempistica di realizzazione Prevista				TOT	Tempistica di realizzazione Effettiva				TOT	INDICATORE PREVISTO	INDICATORE REALIZZATO	EVENTUALI ANNOTAZIONI
		I TRIM	II TRIM	III TRIM	IV TRIM		I TRIM	II TRIM	III TRIM	IV TRIM				
segretario generale	Collaborazione e assistenza giuridico amministrativa nei confronti degli organi del Comune	25,00%	25,00%	25,00%	25,00%	100,00%	25,00%	25,00%	25,00%	25,00%	100,00%	espressione di pareri intesi ad assicurare la correttezza della procedura per il perseguimento degli obiettivi dell'Amministrazione	Nel periodo considerato sono stati resi i pareri richiesti ed effettuata l'attività di consulenza	
segretario generale	Coordinamento dirigenti	25,00%	25,00%	25,00%	25,00%	100,00%	25,00%	25,00%	25,00%	25,00%	100,00%	Unità di azione dei Dirigenti al fine di migliorare la performance organizzativa dell'ente almeno un incontro di comitato di direzione mensile	Nonostante l'emergenza sanitaria le riunioni di comitato si sono tenute parte in presenza e parte da remoto	
segretario generale	Assistenza giuridicoamministrativa ai Dirigenti e Funzionari comunali	25,00%	25,00%	25,00%	25,00%	100,00%	25,00%	25,00%	25,00%	25,00%	100,00%	adozione di atti esenti da vizi di legittimità	Nel periodo considerato sono stati resi i pareri così come richiesti	
segretario generale	Controllo successivo di regolarità amministrativa	50,00%	0,00%	50,00%	0,00%	100,00%	50,00%	0%	50,00%	0,00%	100,00%	Consolidare il perseguimento dei principi di buon andamento e di imparzialità della P.A. al fine di garantire il costante miglioramento dell'efficacia e dell'efficienza dell'azione amministrativa. Report semestrale dei controlli effettuati controllo successivo di regolarità amministrativa in data 17 luglio 2019 e 24 febbraio 2020	Trasmessi i report semestrali sull'attività di controllo successivo di regolarità amministrativa nei termini di regolamento	

OBIETTIVI DI PRODUTTIVITA' COLLETTIVA

PROGETTO GIRO D'ITALIA

A. DESCRIZIONE

In occasione del 103° Giro d'Italia la città di Cernusco sul Naviglio è stata individuata come partenza dell'ultima tappa a crono della manifestazione ciclistica, che si concluderà a Milano il 25 ottobre 2020.

L'evento realizzato in collaborazione con il Comune da Rcs prevede il 25 ottobre 2020 l'allestimento della partenza della crono; da parte propria il Comune di Cernusco, vista la portata dell'evento e dell'effetto positivo sia in termini di presenze che di alta visibilità ricettiva che l'evento stesso porterà, intende organizzare una serie di manifestazioni preparatorie, a corollario della giornata di tappa. Tali manifestazioni saranno organizzate anche in collaborazione con l'associazione commercianti e le associazioni del territorio, così da coinvolgere la cittadinanza in modo più ampio possibile. In particolare, gli eventi in programma saranno:

- 1.1. 11 ottobre 2020 - Trofeo gara ciclistica Tino Gadda – prima edizione del circuito cittadino nel centro storico
- 1.2. 14/16 ottobre 2020 – 'La notte di luci' e inaugurazione della mostra 'A uno scatto dal Giro', foto racconto della storia del Giro d'Italia
- 1.3. 24 ottobre 2020 - Allestimento da parte del Giro d'Italia del villaggio e sede di tappa
- 1.4 25 ottobre 2020 ULTIMA TAPPA DEL GIRO D'ITALIA

B. OBIETTIVI E DURATA DEL PROGETTO

Obiettivo del Progetto in argomento è quello di assicurare tutti gli atti necessari alla formalizzazione del contratto con Rcs e con gli sponsor che sosterranno le iniziative a corollario; assicurare il coordinamento con le associazioni del territorio che saranno coinvolte nell'organizzazione degli eventi e supporto da loro richiesto nella realizzazione; predisposizione dei lavori pubblici necessari richiesti dall'organizzatore dell'evento (Rcs) allegati in contratto attraverso la scheda tecnica approvata dall'ente; assicurare che le manifestazioni previste siano svolte in sicurezza e che siano assicurate tutte le infrastrutture necessarie alla loro buona riuscita, sia nella fase preparatoria che in quella dello svolgimento delle manifestazioni stesse; supportare le associazioni e gli organizzatori nella pubblicizzazione dell'iniziativa e nella sua realizzazione.

La durata della progettualità in argomento è stata prevista ed effettuata da gennaio 2020 a ottobre 2020, comprensivi di attività preparatoria per la realizzazione degli eventi e la realizzazione degli stessi

C. RISULTATI ATTESI

I risultati attesi, per ogni evento, per la parte di sicurezza e viabilità, saranno quelli di assicurare e predisporre tutti gli atti, le infrastrutture/allestimenti e il supporto agli organizzatori o co-organizzatori con il Comune per la buona riuscita dell'evento. Altresì tra gli obiettivi ci sarà quello di raggiungere attraverso piani della comunicazione specifici il maggiore numero di cittadini anche oltre i confini così da rendere partecipati

gli eventi. Infine ci si attende che siano reperiti sponsor in percentuale alla portata dell'evento, ai quali si dovrà assicurare visibilità in base agli schemi contrattuali approvati.

D. MODALITA' DI SVOLGIMENTO

1.1 Attività preparatoria

Nel periodo precedente l'evento del Giro d'Italia, gli uffici sono coinvolti per tutte le attività preparatorie e propedeutiche al suo svolgimento. In particolare:

- attività di reperimento sponsor;
- ideazione campagna di comunicazione e informazione;
- gestione rapporti con istituzioni e organizzatori;
- riunioni di coordinamento interno con gli uffici;
- predisposizione atti amministrativi;
- coordinamento attività con associazioni e commercianti del territorio;
- progettualità degli eventi preparatori al Giro;
- progettualità della grafica dedicata all'evento;
- sopralluoghi con gli organizzatori dell'evento;
- partecipazione alle riunioni di coordinamento con Prefettura/Questura.

1.2 Trofeo gara ciclistica Tino Gadda - 11 ottobre 2020

- messa in sicurezza del percorso in base a richiesta dell'organizzazione (posizionamento transenne, impiego di macchine di protezione civile, polizia locale – vedi progetto manifestazioni)
- messa in sicurezza della viabilità in base a tali chiusure (con relative ordinanze ed adeguata comunicazione alla cittadinanza)
- eventuali lavori di ripristino stradale per assicurare la sicurezza del percorso
- pubblicizzazione dell'evento
- attivazione pulizie post evento

1.3 Evento 'La notte di luci' e inaugurazione della mostra 'A uno scatto dal Giro', foto racconto della storia del Giro d'Italia - 14/16 ottobre 2020

- affidamento dei servizi di allestimento della mostra in collaborazione con l'associazione Tino Gadda
- allestimento della mostra in Villa Greppi
- pubblicizzazione della mostra
- disallestimento della mostra a chiusura dell'evento
- Predisposizione di ordinanze di chiusura del centro storico
- Affidamento incarichi per servizi da assegnare in esterna (illuminazione monumenti)
- Reperimento di eventuali sponsor
- Rapporti con l'unione commercianti e coordinamento delle loro iniziative
- Attivazione pulizie post evento

RSO
Club
CGIL
Alle
S
C.S.A

1.4 Allestimento da parte del Giro d'Italia del villaggio e sede di tappa - 24 ottobre 2020

- predisposizione di ordinanze di chiusura del centro storico
- supporto per allestimenti, viabilità e posizionamento transenne agli organizzatori del Giro
- attività di pubblicizzazione

FPB
MILANO METROPOLI
C.M.

Falk

1.5 Tappa del Giro d'Italia a Cernusco sul Naviglio - 25 ottobre 2020

- Predisposizione di ordinanze di chiusura del centro storico
- Gestione viabilità
- Eventuali lavori di ripristino stradale per assicurare la sicurezza del percorso
- Montaggio/smontaggio eventuale palco e posizionamento transenne
- Affidamento incarichi per servizi da assegnare in esterna (servizio foto/video ed eventuali)
- Apertura straordinaria di villa Greppi con gestione degli ingressi
- Gestione ospiti
- Attivazione pulizie post evento
- Adeguata comunicazione durante l'evento e post evento
- Riapertura strade e ripristino viabilità

CGIL
[Signature]
 RSO
[Signature]
[Signature]

E. VALORE COMPLESSIVO ED ATTIVITA PREVISTE NEL PROGETTO

Il valore del progetto "Giro d'Italia" per la realizzazione dei singoli obiettivi previsti dallo stesso è di € 9.000,00, da erogarsi secondo i criteri di seguito illustrati.

Tale valutazione economica è stata determinata attraverso un confronto con l'ipotetica esternalizzazione dei servizi oggetto delle attività previste, identificabile secondo gli attuali costi di mercato in una somma non inferiore a € 20.000,00 + iva.

L'intero importo economico destinato al finanziamento del progetto, sarà erogato ai dipendenti aventi titolo, in modo direttamente proporzionale all'apporto individuale previsto dai singoli sotto-progetti ed alla valutazione finale conseguita, senza dar luogo ad economie.

EVENTO: Attività preparatoria (2.500 €) = 100%

PERSONALE COINVILTO	NUMERO DIPENDENTI COINVOLTI	PERCENTUALE DI APPORTO AL PROGETTO in base all'impiego/ore
Comunicazione e Sport	2	55%
Ufficio tecnico ed Ecologia	3	25%
Nucleo Operai	6	20%

EVENTO: Trofeo Gara Ciclistica Tino Gadda (500 €) = 100%

PERSONALE COINVILTO	NUMERO DIPENDENTI COINVOLTI	PERCENTUALE DI APPORTO AL PROGETTO in base all'impiego/ore
Nucleo Operai	4	50%
Polizia Locale	4	50%

C.S.A.
[Signature]

EVENTO: La notte Rosa e inaugurazione mostra 'A uno scatto dal Giro' (500 €)

PERSONALE COINVILTO	NUMERO DIPENDENTI COINVOLTI	PERCENTUALE DI APPORTO AL PROGETTO in base all'impiego/ore

[Signature]
 MILANO METROPOLI
[Signature]

[Signature]

Nucleo Operai	4	80%
Comunicazione e Sport	2	20%

EVENTO: Allestimento Giro d'Italia – Supporto (1.000 €)

PERSONALE COINVILTO	NUMERO DIPENDENTI COINVOLTI	PERCENTUALE DI APPORTO AL PROGETTO in base all'impiego/ore
Nucleo Operai	4	40 %
Comunicazione e Sport	2	10 %
Polizia Locale	6 (dalle 15 alle 21)	50 %

EVENTO: Ultima Tappa del Giro d'Italia (4.500 €)

PERSONALE COINVILTO	NUMERO DIPENDENTI COINVOLTI	PERCENTUALE DI APPORTO AL PROGETTO in base all'impiego/ore
Nucleo Operai	6 (dalle 6 alle 22) su turni	23 %
Polizia Locale	20 (dalle 6 alle 22) su turni *	57 %
Uffici vari	12 (da inizio eventi fino a fine eventi)	15 %

* SU 3 (TAE) TURNI

INDICATORI DI COMPLESSITA'

1. Associazioni/Enti del terzo settore coinvolte ≥ 5
2. Numero partecipanti/spettatori ≥ 2.000
3. Rispetto della programmazione: Si o No
4. Numero segnalazioni sulla gestione della viabilità da parte dei cittadini ≤ 37
5. Copertura mediatica dell'iniziativa: almeno una presentazione alla stampa/cittadinanza, almeno un manifesto prodotto, due articoli su stampa nazionale.

F. VALUTAZIONE APPORTO INDIVIDUALE

Ogni dipendente partecipa alle attività, secondo le direttive del Responsabile del Progetto, in accordo con ciascun Dirigente di Settore.

A consuntivo il Responsabile del Progetto, sentito nel merito ciascun Dirigente del Settore, procederà alla redazione delle schede di valutazione individuale, allegate al presente progetto, di quei dipendenti tenuto conto complessivamente dei seguenti fattori:

- rispondenza dell'attività svolta rispetto alle modalità operative, ai risultati attesi e contributo al raggiungimento degli obiettivi previsti dai singoli sotto-progetti;
- del livello di iniziativa professionale di fronte ai problemi che insorgono nello svolgimento dei compiti e delle funzioni assegnate;
- della effettiva partecipazione al progetto;
- del grado di contributo aggiuntivo fornito per sopperire eventuali carenze, in termini qualitativi e quantitativi, di altri partecipanti al progetto;
- della disponibilità dimostrata ad eventuali forme di flessibilità oraria al fine del raggiungimento dell'obiettivo.

ASU
C.G.I.L.
CGI2
ASU

C.S.A

FP
MILANO METROPOLI

Dalù

G. MISURAZIONE GRADO DI RAGGIUNGIMENTO OBIETTIVI E MODALITA' DI RENDICONTAZIONE

A preventivo il Responsabile del Progetto, ha provveduto all'individuazione delle necessarie attività da svolgere per ciascun sotto-progetto, prevedendo per ciascun di essi le figure dipendenti necessaria al raggiungimento degli obiettivi attesi.

Il budget per lo svolgimento delle attività è determinato sia dalla valutazione dei risultati attesi, sia delle specifiche figure richieste, sia dalle necessarie attività preparatorie antecedenti o da svolgersi nelle giornate degli eventi stessi.

Il budget definito per ciascuna attività costituente il progetto, del controvalore economico descritto nel paragrafo E, viene distribuito da ciascun Dirigente di Settore in base al numero di dipendenti coinvolti e alle valutazioni.

I risultati vengono misurati e valutati sulla base delle allegate schede e certificati nella relazione finale redatta dal Responsabile del Progetto.

Qualora, per sopraggiunte esigenze, si dovesse valutare una diversa distribuzione del personale, potranno essere previste delle variazioni tra i singoli sub-progetti, pur mantenendo invariato il valore totale del Progetto in argomento.

In considerazione dell'evolversi della situazione emergenziale, a consuntivo potranno essere rivisti gli indicatori di complessità e le quote di apporto individuale.

H. ATTIVAZIONE DEL PERSONALE

L'adesione del personale al progetto è di norma su base volontaria, tuttavia qualora per ciascuna delle figure professionali previste per la realizzazione degli obiettivi previsti nei singoli sub-progetti, non si dovesse raccogliere sufficienti disponibilità, i singoli Responsabili provvederanno ad assicurare la presenza attraverso gli istituti previsti dal vigente CCNL - Enti Locali.

CGIL FP
[Signature]

 MILANO METROPOLI
[Signature]

RSO
C. S. A.
[Signature]
[Signature]
[Signature]



Città di
**CERNUSCO
SUL NAVIGLIO**

SETTORE: SERVIZI EDUCATIVI, COMMERCIO, CULTURA, EVENTI E SPORT
SERVIZIO: UFFICIO SPORT
Telefono: 02.9278.366
e-mail: cazzaniga@comune.cernuscosulnaviglio.mi.it

N. PROTOCOLLO GENERALE
33449

23 giugno 2021

Trasmessa via mail

Alla c.a Segretario Generale
dott.ssa **Mariagiovanna Guglielmini**

NUCLEO DI VALUTAZIONE

Cernusco sul Naviglio

SEDE

Provincia di Milano
COD. ISTAT 015

Palazzo Comunale
Via Tizzoni, 2

Telefono
02.92.781

Fax
02.92.78.235

C.A.P.
20063

Codice Fiscale e Partita Iva
01217430154

Codice ISTAT
070

Oggetto: PROGETTO GIRO D'ITALIA RELAZIONE CONCLUSIVA.

Il progetto è stato attuato e si è concluso con le modalità e le tempistiche previste.

La particolare evoluzione pandemica in quel periodo mutevole in senso fortemente negativo, che ha comportato nei giorni immediatamente seguenti la manifestazione un nuovo periodo di chiusura totale di tutte gli eventi sportivi e non, ha implicato forti complessità aggiuntive, con frenetici e continui contatti con la prefettura e con gli organizzatori per lo svolgimento in sicurezza della tappa finale del Giro d'Italia. L'intero staff comunale, ha cercato soluzioni e valide alternative alle problematiche emerse, trovando il giusto equilibrio fra esigenze sportive, sicurezza e coinvolgimento della cittadinanza.

La quattro manifestazioni previste, che componevano il progetto nel suo insieme e precisamente:

- Trofeo ciclistico Tino Gadda, prima edizione del circuito cittadino nel centro storico – 11 ottobre;
- La Notte di luci e inaugurazione della Mostra "A uno scatto dal giro" 14/16 ottobre
- Allestimento del Villaggio e sede di tappa – 24 ottobre
- Ultima tappa del Giro d'Italia - 25 ottobre

si sono svolte tutte regolarmente con grande soddisfazione degli organizzatori e dei cittadini cernuschesi, che tenendo sempre un corretto atteggiamento di rispetto assoluto delle regole anti Covid, hanno partecipato numerosi, con passione e competenza.

Indicatori di complessità:

Associazioni ed Enti Coinvolti > 5 -

Sono state praticamente coinvolte, a vario titolo tutte le associazioni sportive e le agenzie territoriali sia di settore sia quelle interessate per ragioni di marketing. Il risultato è stato eccellente, soprattutto con i commercianti. Oltre 50 realtà territoriali e Regionali, hanno aderito a vario titolo.

Numero partecipanti/spettatori > 2.000

L'interesse, anche per ragioni prettamente sportive (abbiamo avuto per la prima volta nelle 103 edizioni del giro d'Italia, una tappa finale, per giunta a cronometro, che vedeva due concorrenti a pari merito con il medesimo tempo), è stato altissimo, pur con le forti restrizioni imposte. Oltre 5.000 spettatori erano presenti sul territorio comunale.

Rispetto della programmazione

Sì, tutte le attività hanno rispettato le tempistiche previste.

Numero delle segnalazioni sulla gestione delle viabilità da parte dei cittadini < 37

Le segnalazioni sono state circa 25, quasi tutte incentrate a richiedere informazioni precise e non a lamentele per i disagi dovuti dall'evento.



Città di
**CERNUSCO
SUL NAVIGLIO**

Provincia di Milano
COD. ISTAT 015

Palazzo Comunale
Via Tizzoni, 2

Telefono
02.92.781

Fax
02.92.78.235

C.A.P.
20063

Codice Fiscale e Partita Iva
01217430154

Codice ISTAT
070

Copertura mediatica dell'iniziativa: almeno una presentazione alla stampa/cittadinanza, almeno un manifesto prodotto, due articoli su stampa nazionale.

La copertura mediatica ha superato abbondantemente gli indicatori. Tutti i quotidiani nazionali e locali, sportivi e non, hanno prodotto materiale sull'ultima tappa, non solo di cronaca ma anche di approfondimento.

L'evento ha avuto anche un eco internazionale di assoluto livello.

Sono stati prodotti oltre manifesto ufficiale dell'ultima tappa, 3 manifesti introduttivi, diverse brochure informative.

Il 18 dicembre 2020 Cernusco sul Naviglio è stata insignita da "ACES Europe" del titolo ufficiale di miglior città dello sport 2020.

Cordiali saluti.

**IL RESPONSABILE DEL PROGETTO
DIRIGENTE SETTORE
SERVIZI EDUCATIVI, COMMERCIO,
CULTURA, EVENTI E SPORT**
dott. Giovanni Cazzaniga

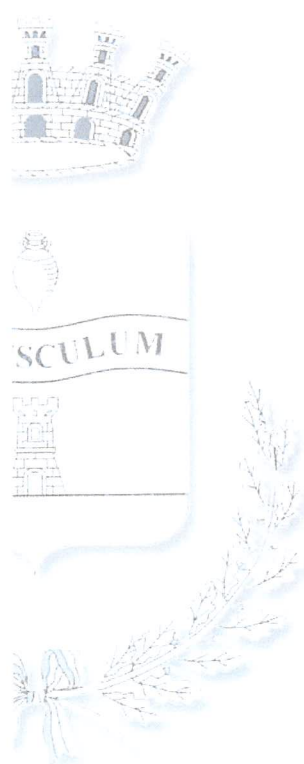



**PERFORMANCE COLLETTIVA
OBIETTIVO GESTIONE DELL'EMERGENZA EPIDEMIOLOGICA COVID-19**

Dipendenti coinvolti:

	Dipendente	Settore/Servizio	Tipologia attività	quota di apporto individuale
1				
2				
3				
4				
5				
6				
7				
8				
9				
10				
11				
12				
13				
14				
15				
16				
17				
18				
19				
20				
21				
22				
23				
24				
25				
26				
27				
28				
29				
30				
31				
32				
33				
34				
35				
36				
37				
38				
39				
40				

RSO
COIL
[Handwritten signatures]

[Handwritten signature]
MILANO

[Handwritten signature]

[Handwritten signature]



41				
42				
43				
44				
45				
46				
47				
48				
49				
50				
51				
52				
53				
54				
55				
56				
57				
58				
59				
60				
61				
62				
63				
64				
65				
66				
67				
68				
69				
70				
71				
72				
73				
74				
75				
76				
77				
78				

RSU
CGIL

C.S.A.

Palu

RSU
Claudio M.



Risultati attesi: garantire la continuità dell'erogazione dei servizi alla cittadinanza e dell'azione amministrativa nel contesto dell'emergenza epidemiologica da Covid-19.

Personale coinvolto: dipendenti che abbiano svolto attività in presenza per l'attuazione delle misure urgenti per fronteggiare l'emergenza epidemiologica da COVID-19 e per garantire la continuità nell'erogazione dei servizi essenziali al pubblico; dipendenti dei servizi di staff che abbiano svolto attività in presenza nonché in *smart working*, anche con l'utilizzo di dispositivi e utenze personali e flessibilità dell'articolazione oraria, per garantire la continuità dell'azione amministrativa. Sono esclusi i dipendenti collocati in esenzione ai sensi dell'art 87, comma 3, secondo periodo, del D.L. n. 18/2020 convertito in L. 27/2020.

Tipologia di apporto individuale: come da relazioni dei competenti responsabili. Tipologie di apporto individuale definite nel prospetto allegato A.

Durata del Progetto: periodo del cd. *lockdown*, dal 8 marzo al 14 maggio 2020; rientrano altresì nel progetto attività ed obiettivi direttamente connessi con l'attuazione delle misure anticontagio realizzati anche dopo il suddetto periodo.

Valore economico e modalità di finanziamento:

Fondo risorse decentrate per complessivi € 29.100,00, di cui € 15.000,00, oltre oneri riflessi a carico ente, risorse aggiuntive art. 67, c. 4, CCNL 21/5/2018 (ex art. 15, c. 2, CCNL 1/4/1999) e € 14.100,00, oneri riflessi compresi, risorse aggiuntive art. 67, c. 5, lett. b), CCNL 21/5/2018 (ex art. 15, c. 5, CCNL 1/4/1999).

In caso di impossibilità di svolgimento dell'obiettivo progettuale "Ultima tappa dal Giro d'Italia", inserito nel Fondo risorse decentrate 2020 parte destinazione per un valore di € 9.000,00 (di cui € 8.670,00 risorse art. 67, c. 4 - ex art. 15, c. 2, CCNL 1/4/1999 - + € 330,00 economie art. 68, c.1, ultimo periodo, CCNL 21/5/2018), il valore del presente obiettivo sarà incrementato del corrispondente importo, per complessivi € 38.100,00.

Valutazione dell'apporto individuale:

in base alla relazione conclusiva del Dirigente competente. La corresponsione del compenso è correlata all'impegno, in modo selettivo e secondo risultati accertati, a seguito della valutazione quali-quantitativa dei risultati da parte del Dirigente competente, sulla scorta dei criteri riportati in allegato al presente documento, ed al controllo del Nucleo di Valutazione. La valutazione espressa nella relazione conclusiva è preventivamente comunicata dal Dirigente a ciascun

C.S.A.

RSU
C.S.A.

RSU

3



FP MILANO METROPOLI



Città di
**CERNUSCO
SUL NAVIGLIO**
Provincia di Milano

Palazzo Comunale Via Tizzoni, 2
Telefono 02.92.781
Fax 02.92.78.235
C.A.P. 20063

Codice Fiscale e Partita Iva 01217430154

dipendente interessato, prima della trasmissione al Nucleo di Valutazione. Trova applicazione l'art. 43 del CCDI – "Riesame".

Modalità e termini di pagamento:

liquidazione del Dirigente del Servizio Personale a seguito della conclusione del ciclo della performance con l'approvazione della relazione da parte del Nucleo di Valutazione e, comunque, dopo la definizione delle eventuali procedure di riesame attivate dai dipendenti interessati.

C.S.A.
Ab



Moschino/guo

Palmer

4

REU
Attilio M.
AO7

RSU
CON
Ab
SO

ALLEGATO A
CRITERI PER L'EROGAZIONE DEI COMPENSI INCENTIVANTI

TIPOLOGIA ATTIVITA'	A attività in presenza per l'attuazione delle misure urgenti per fronteggiare l'emergenza epidemiologica da COVID-19 con compiti di vigilanza e presidio del territorio nonché per garantire la continuità nell'erogazione dei servizi essenziali al pubblico	B attività in presenza nei servizi di staff per garantire la continuità dell'azione amministrativa	C attività per garantire la continuità dell'azione amministrativa, prestata in <i>smart working</i> anche con l'utilizzo di dispositivi e utenze personali e flessibilità dell'articolazione oraria
QUOTA DI APPORTO INDIVIDUALE (da un min. ad un max, in base alla valutazione della prestazione da parte del Dirigente)	0 - 100	0 - 70	0 - 50

Qualora un dipendente abbia svolto attività rientrante in più tipologie fra quelle sopra indicate, si applica il criterio della prevalenza, con la possibilità che il dipendente acceda alla quota massima di apporto.



Handwritten signatures and initials, including one that appears to be 'Pellu'.

Handwritten notes and signatures at the top of the page, including 'RSU', 'CEIL', and 'RSU'.

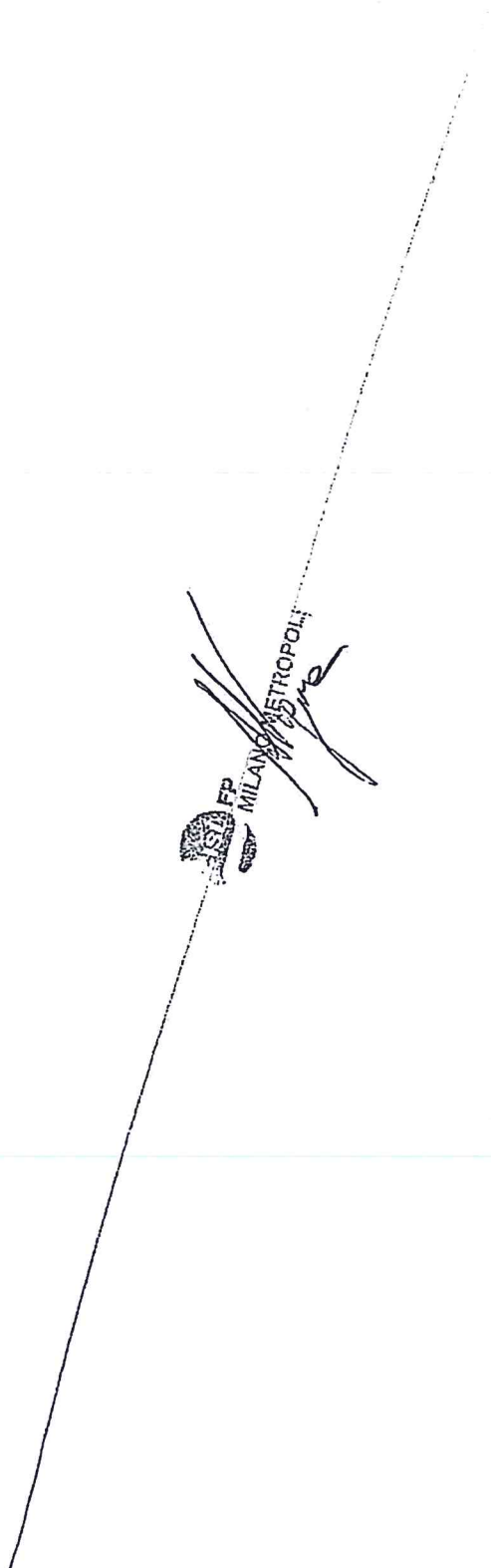

MILANO METROPOLI
1971

COMUNE DI CERNUSCO SUL NAVIGLIO
PERFORMANCE COLLETTIVA
OBIETTIVO GESTIONE DELL'EMERGENZA EPIDEMIOLOGICA COVID-19
SCHEMA DI VALUTAZIONE DELLA QUOTA DI APPORTO INDIVIDUALE

Parte I – anagrafica dipendente

Cognome _____ Nome _____

Categoria _____ Profilo professionale _____

Settore _____

Servizio _____

Primo superiore gerarchico _____

Secondo superiore gerarchico _____

C.S.A.
[Signature]



[Signature]
R&U
[Signature]

[Signature]
RSU
CGI
[Signature]
1

Parte II - Tipologia attività/Prestazioni effettuate Determinazione quota di apporto individuale

- Attività per garantire la continuità dell'azione amministrativa, prestata in *smart working* anche con l'utilizzo di dispositivi e utenze personali e flessibilità dell'articolazione oraria

Descrizione sintetica: _____

Quota di apporto individuale (min. 0 – max 50)

Range 0-30

Il dipendente ha mostrato difficoltà nell'assolvere i compiti assegnati, non manifestando volontà di adattamento operativo alle esigenze contingenti del servizio

punteggio assegnato _____

Range 31 - 40

Il dipendente ha mostrato una buona disponibilità a svolgere i compiti previsti per la realizzazione del Progetto e ad operare in contesti organizzativi complessi

punteggio assegnato _____

Range 41 - 50

Il dipendente ha mostrato una più che buona disponibilità a svolgere i compiti previsti per la realizzazione del Progetto e ad operare in contesti organizzativi complessi e con carichi di lavoro diversi

punteggio assegnato _____

Data valutazione:		Data di consegna della scheda di valutazione al valutato (
		Firma per ricevuta del Valutato:	

ISTITUTO MILANO METROPOLI

C. S. A.



R&O

R&O
CGIL

Attività in presenza nei servizi di staff per garantire la continuità dell'azione amministrativa

Descrizione sintetica: _____

Quota di apporto individuale (min. 0 – max 70)

Range 0-50

Il dipendente ha mostrato difficoltà nell'assolvere i compiti assegnati, non manifestando volontà di adattamento operativo alle esigenze contingenti del servizio

punteggio assegnato _____

Range 51 - 60

Il dipendente ha mostrato una buona disponibilità a svolgere i compiti previsti per la realizzazione del Progetto e ad operare in contesti organizzativi complessi

punteggio assegnato _____

Range 61 - 70

Il dipendente ha mostrato una più che buona disponibilità a svolgere i compiti previsti per la realizzazione del Progetto e ad operare in contesti organizzativi complessi e con carichi di lavoro diversi

punteggio assegnato _____

Data valutazione:		Data di consegna della scheda di valutazione al valutato (
		Firma per ricevuta del Valutato:	

C.S.A.
A

COMUNE DI CERNUSCO SUL NAVIGLIO
MILANO METROPOLI
-pme

R&U
C. C.

Falco

RSO
CGIL
3

- Attività in presenza per l'attuazione delle misure urgenti per fronteggiare l'emergenza epidemiologica da COVID-19 con compiti di vigilanza e presidio del territorio nonché per garantire la continuità nell'erogazione dei servizi essenziali al pubblico

Descrizione sintetica: _____

Quota di apporto individuale (min. 0 – max 100)

Range 0-50

Il dipendente ha mostrato difficoltà nell'assolvere i compiti assegnati, non manifestando volontà di adattamento operativo alle esigenze contingenti del servizio

punteggio assegnato _____

Range 51 - 60

Il dipendente ha mostrato una buona disponibilità a svolgere i compiti previsti per la realizzazione del Progetto e ad operare in contesti organizzativi complessi

punteggio assegnato _____

Range 61 - 70

Il dipendente ha mostrato una più che buona disponibilità a svolgere i compiti previsti per la realizzazione del Progetto e ad operare in contesti organizzativi complessi e con carichi di lavoro diversi

punteggio assegnato _____

Range 71 - 80

Il dipendente ha mostrato grande disponibilità a svolgere a svolgere i compiti previsti per la realizzazione del Progetto e ad operare in condizioni ambientali e con carichi di lavoro diversi (flessibilità), mostrando elevate capacità ed interesse al raggiungimento dell'obiettivo

punteggio assegnato _____

Range 81 - 90

Il dipendente ha mostrato grande disponibilità a svolgere a svolgere i compiti previsti per la realizzazione del Progetto e ad operare in condizioni ambientali e con carichi di lavoro diversi (flessibilità), mostrando eccellenti capacità ed interesse al raggiungimento dell'obiettivo

punteggio assegnato _____

Range 91 - 100

Il dipendente ha mostrato la massima disponibilità a svolgere a svolgere i compiti previsti per la realizzazione del Progetto e ad operare in condizioni ambientali e con carichi di lavoro diversi (flessibilità), mostrando eccellenti capacità e notevole interesse al raggiungimento dell'obiettivo

punteggio assegnato _____

Data valutazione:		Data di consegna della scheda di valutazione al valutato (
-------------------	--	--	--

Firma per ricevuta del Valutato: _____

4. Note alla relazione sulla performance

Il processo di redazione della relazione sulla performance

La predisposizione del presente documento si è innestata sul processo avviato a seguito delle disposizioni di cui al D. Lgs. 150/2009 (c.d. Riforma Brunetta), in base alle quali l'amministrazione ha adottato una serie di provvedimenti finalizzati a dare compimento alle norme che gli enti locali sono tenuti a recepire.

In sede di programmazione, è stato sviluppato e predisposto il piano integrato degli obiettivi, finalizzato a formalizzare gli strumenti di misurazione della performance; la priorità perseguita dall'ente, considerato il percorso già sviluppato in materia di controlli interni ai sensi delle disposizioni di cui al D. Lgs. 286/1999 ed al D. Lgs. 267/2000, e tenuto conto delle dimensioni e delle disponibilità organizzative e finanziarie del Comune, è stata quella di ottimizzare l'impiego dei documenti e della reportistica già sviluppata nel suddetto percorso, integrandoli con gli elementi di novità previsti dalla Riforma Brunetta; tale impostazione ha comportato un più stretto raccordo tra i vari livelli decisionali dell'amministrazione, finalizzato a coordinare le priorità correlate alla performance organizzativa con quelle delle performance individuali.

Nel corso dell'esercizio si è proceduto alla verifica dello stato di attuazione dei programmi in occasione dell'approvazione del DUP 2021/2023. Al termine dell'esercizio, è stata avviata la raccolta delle informazioni consuntive correlate ai vari programmi ed obiettivi da conseguire; la relativa predisposizione delle schede di consuntivazione è stata delegata alla responsabilità di ciascun titolare apicale delle unità operative in cui si articola l'ente, per addivenire alla presente versione della relazione sulla performance. Inoltre gli obiettivi di produttività collettiva sono stati rendicontati insieme agli altri obiettivi contenuti nel piano della performance.

PIANO ESECUTIVO DI GESTIONE PARTE FINANZIARIA

CONSUNTIVO ESERCIZIO FINANZIARIO 2020

ENTRATA E SPESA

Capitolo	Articolo	Titolo	Tipologia	Categoria	Descrizione Capitolo	Responsabile	Previsione Iniziale	Previsione Definitiva	Accertamenti in Competenza	Reversali in Competenza
1	0	000	000	0000	AVANZO VINCOLATO		164.654,00	1.471.177,69	0,00	0,00
2	0	000	000	0000	AVANZO VINCOLATO PER INVESTIMENTI		418.141,29	1.063.673,29	0,00	0,00
4	0	000	000	0000	AVANZO NON VINCOLATO		0,00	974.993,00	0,00	0,00
5	0	000	000	0000	FONDO PLURIENNALE VINCOLATO SPESE CORRENTI		148.963,00	272.433,90	0,00	0,00
6	0	000	000	0000	FONDO PLURIENNALE VINCOLATO SPESE CONTO CAPITALE		2.371.000,00	5.729.410,20	0,00	0,00
7	0	000	000	0000	AVANZO DI AMMINISTRAZIONE ACCANTONATO		0,00	303.434,95	0,00	0,00
22	0	001	101	0108	IMPOSTA COMUNALE IMMOBILI (ARRETRATI)	165689 - DIR. SETTORE ECONOMICO-FINANZIARIO .	0,00	102,00	102,00	102,00
24	0	001	101	0108	RECUPERO ICI DERIVANTE DA ATTIVITA' DI PEREQUAZIONE CATASTALE	165689 - DIR. SETTORE ECONOMICO-FINANZIARIO .	6.920,00	6.920,00	6.917,78	6.917,78
25	0	001	101	0106	RECUPERO IMU DERIVANTE DA ATTIVITA' DI PEREQUAZIONE CATASTALE	165689 - DIR. SETTORE ECONOMICO-FINANZIARIO .	8.330,00	8.330,00	8.329,78	8.329,78
49	0	001	101	0106	IMPOSTA MUNICIPALE PROPRIA - I.M.U.	165689 - DIR. SETTORE ECONOMICO-FINANZIARIO .	7.500.000,00	7.000.000,00	6.974.961,31	6.841.176,59
52	0	001	101	0106	IMPOSTA MUNICIPALE PROPRIA-IMU (ARRETRATI)	165689 - DIR. SETTORE ECONOMICO-FINANZIARIO .	0,00	100.000,00	232.636,00	232.636,00
53	0	001	101	0106	IMPOSTA MUNICIPALE PROPRIA - IMU (RECUPERO EVASIONE)	165689 - DIR. SETTORE ECONOMICO-FINANZIARIO .	850.000,00	850.000,00	1.323.269,42	460.577,27
70	0	001	101	0141	IMPOSTA DI SOGGIORNO	165689 - DIR. SETTORE ECONOMICO-FINANZIARIO .	100.000,00	10.000,00	12.204,00	7.422,00
90	0	001	101	0153	IMPOSTA PUBBLICITA' E DIRITTI PUBBLICHE AFFISSIONI	165689 - DIR. SETTORE ECONOMICO-FINANZIARIO .	450.000,00	350.000,00	306.406,53	306.397,53
101	0	001	101	0116	ADDIZIONALE COMUNALE I.R.P.E.F.	165689 - DIR. SETTORE ECONOMICO-FINANZIARIO .	4.820.000,00	4.820.000,00	4.837.011,58	4.837.011,58
103	0	001	104	0499	CINQUE PER MILLE - ARRETRATI	169161 - DIRIGENTE SETTORE SERVIZI SOCIALI .	20.000,00	41.837,00	41.836,66	41.836,66
140	0	001	101	0152	TASSA OCCUPAZIONE AREE PUBBLICHE	165689 - DIR. SETTORE ECONOMICO-FINANZIARIO .	220.000,00	150.000,00	161.528,82	161.528,82
211	0	001	101	0151	TARIFFA SUI RIFIUTI (TARI)	165689 - DIR. SETTORE ECONOMICO-FINANZIARIO .	4.125.955,00	3.870.971,05	3.837.537,51	2.966.001,26
212	0	001	101	0151	TARIFFA RIFIUTI - RECUPERO EVASIONE	165689 - DIR. SETTORE ECONOMICO-FINANZIARIO .	50.000,00	50.000,00	0,00	0,00
240	0	001	101	0199	TASSA CONCORSO A POSTI DI RUOLO	165689 - DIR. SETTORE ECONOMICO-FINANZIARIO .	2.000,00	12.000,00	1.660,00	1.660,00
255	0	001	101	0176	TRIBUTO PER I SERVIZI INDIVISIBILI (TASI)	165689 - DIR. SETTORE ECONOMICO-FINANZIARIO .	0,00	500,00	4.315,00	4.315,00
255	1	001	101	0176	TRIBUTO PER I SERVIZI INDIVISIBILI (TASI)- ARRETRATI	165689 - DIR. SETTORE ECONOMICO-FINANZIARIO .	0,00	100,00	772,00	772,00
256	0	001	101	0176	TRIBUTO PER I SERVIZI INDIVISIBILI (TASI)- VIOLAZIONI	165689 - DIR. SETTORE ECONOMICO-FINANZIARIO .	50.000,00	50.000,00	83.130,38	54.937,65
306	0	001	301	0101	FONDO DI SOLIDARIETA' COMUNALE	165689 - DIR. SETTORE ECONOMICO-FINANZIARIO .	2.756.000,00	2.743.020,00	2.743.019,42	2.633.298,64
1035	0	002	101	0101	TRASFERIMENTO DALLO STATO RIMBORSO MINORI INTROITI ADDIZIONALE IRPEF	165689 - DIR. SETTORE ECONOMICO-FINANZIARIO .	155.000,00	155.000,00	249.043,15	249.043,15
1036	0	002	101	0101	TRASFERIMENTI STATALI INTEGRAZIONE GETTITO IMU	165689 - DIR. SETTORE ECONOMICO-FINANZIARIO .	67.500,00	67.500,00	66.736,67	66.736,67
1038	0	002	101	0101	FINANZIAMENTO MIUR - SISTEMA EDUCATIVO 0-6 ANNI	165693 - DIRIGENTE SETTORE SERVIZI EDUCATIVI, COMMERCIO, EVENTI, CULTURA E SPORT .	181.986,00	185.782,00	372.624,43	372.624,43
1039	0	002	101	0101	FONDO STATALE PER SANIFICAZIONE AMBIENTI PER COVID 19-D.L. 18	165689 - DIR. SETTORE ECONOMICO-FINANZIARIO .	0,00	59.018,00	59.017,60	59.017,60
1040	0	002	101	0101	TRASFERIMENTO STATALE PER EMERGENZA ALIMENTARE -COVID-19	169161 - DIRIGENTE SETTORE SERVIZI SOCIALI .	0,00	366.912,00	366.910,64	366.910,64
1041	0	002	101	0101	TRASFERIMENTO LAVORO STRAORDINARIO POLIZIA LOCALE - EMERGENZA COVID-19	165689 - DIR. SETTORE ECONOMICO-FINANZIARIO .	0,00	7.380,00	7.379,50	7.379,50
1042	0	002	101	0101	TRASFERIMENTO INDENNITA' ORDINE PUBBLICO P.L. - EMERGENZA COVID-19	165689 - DIR. SETTORE ECONOMICO-FINANZIARIO .	0,00	24.350,00	20.849,53	20.849,53
1043	0	002	101	0101	TRASFERIMENTO STATALE PER CENTRI ESTIVI	165693 - DIRIGENTE SETTORE SERVIZI EDUCATIVI, COMMERCIO, EVENTI, CULTURA E SPORT .	0,00	77.748,00	77.741,95	77.741,95
1045	0	002	101	0101	RIMBORSO DA MINISTERO DELLINTERNO PER CARTE DIDENTITA ELETTRONICHE EMESSE	165688 - DIR. SETTORE SERVIZI CITTA' .	2.000,00	2.000,00	2.242,10	0,00
1046	0	002	101	0101	FINANZIAMENTO MINISTERO BANDO STEM (PARI OPPORTUNITA' E FAMIGLIA)	169161 - DIRIGENTE SETTORE SERVIZI SOCIALI .	0,00	15.000,00	0,00	0,00
1050	0	002	101	0101	TRASFERIMENTO FONDO STATALE PER ESERCIZIO FUNZIONI FONDAMENTALI	165689 - DIR. SETTORE ECONOMICO-FINANZIARIO .	0,00	2.075.188,00	2.347.644,34	2.347.644,34
1051	0	002	101	0101	TRASFERIMENTO STATO COPERTURA ESENZIONI TOSAP ART. 181 DL 34/2020	165689 - DIR. SETTORE ECONOMICO-FINANZIARIO .	0,00	21.700,00	46.223,24	46.223,24
1052	0	002	101	0101	TRASFERIMENTO STATO RISTORO ESENZIONE PRIMA RATA SETTORE TURISTICO	165689 - DIR. SETTORE ECONOMICO-FINANZIARIO .	0,00	748,00	6.372,33	6.372,33
1053	0	002	101	0101	TRASFERIMENTO STATO SOSTEGNO GETTITO IMPOSTA DI SOGGIORNO	165689 - DIR. SETTORE ECONOMICO-FINANZIARIO .	0,00	8.231,00	41.195,16	41.195,16
1070	0	002	101	0101	RIMBORSO SPESE PER CONSULTAZIONI ELETTORALI	165689 - DIR. SETTORE ECONOMICO-FINANZIARIO .	0,00	90.000,00	90.435,96	90.045,56
1110	0	002	101	0101	TRASF.MINIST.BENI/ATT.CULTURALI X AMMORT.MUTUO IM	165689 - DIR. SETTORE ECONOMICO-FINANZIARIO .	12.900,00	12.900,00	12.895,01	12.895,01
1120	0	002	101	0101	QUOTA TRIBUTI STATALI PER PARTECIPAZIONE ATTIVITA' DI ACCERTAMENTO	165689 - DIR. SETTORE ECONOMICO-FINANZIARIO .	100.000,00	100.000,00	158.121,90	158.121,90

Capitolo	Articolo	Titolo	Tipologia	Categoria	Descrizione Capitolo	Responsabile	Previsione Iniziale	Previsione Definitiva	Accertamenti in Competenza	Reversali in Competenza
1123	0	002	101	0101	CONTRIBUTO MINISTERIALE FONDO NAZIONALE POVERTA' - PDZ	169161 - DIRIGENTE SETTORE SERVIZI SOCIALI .	230.000,00	344.823,00	344.823,00	344.823,00
1172	0	002	101	0102	CONTRIB. REG. FONDO MOROSITA' INCOLPEVOLE	169161 - DIRIGENTE SETTORE SERVIZI SOCIALI .	1.000,00	169.404,00	169.398,89	169.398,89
1173	0	002	101	0102	CONTRIBUTO DI SOLIDARIETA' PER SERVIZI ABITATIVI PUBBLICI	169161 - DIRIGENTE SETTORE SERVIZI SOCIALI .	10.000,00	33.700,00	33.700,00	33.700,00
1179	0	002	101	0102	TRASF. REGIONALE ASILI NIDO GRATIS	165688 - DIR. SETTORE SERVIZI CITTA' .	150.000,00	24.188,00	27.419,24	27.419,24
1180	0	002	101	0102	CONTRIB.REG.LE GESTIONE ASILI NIDO	165688 - DIR. SETTORE SERVIZI CITTA' .	40.000,00	36.650,00	51.081,47	0,00
1182	0	002	101	0102	CONTRIBUTO REG.LE ASSISTENZA SCOLASTICA ALUNNI DISABILI 2 CICLO	165693 - DIRIGENTE SETTORE SERVIZI EDUCATIVI, COMMERCIO, EVENTI, CULTURA E SPORT .	220.700,00	148.680,00	148.428,00	148.428,00
1183	0	002	101	0102	CONTR.REGIONALE PER SERVIZIO TRASPORTO ALUNNI DISABILI 2 CICLO	169161 - DIRIGENTE SETTORE SERVIZI SOCIALI .	15.000,00	15.000,00	10.979,00	10.979,00
1188	1	002	101	0101	CONTRIBUTO MINISTERIALE PON INCLUSIONE-PDZ	169161 - DIRIGENTE SETTORE SERVIZI SOCIALI .	50.000,00	50.000,00	0,00	0,00
1190	0	002	101	0102	CONTR.REG.ASS. DOMICILIARE MINORI	169161 - DIRIGENTE SETTORE SERVIZI SOCIALI .	20.000,00	29.000,00	29.268,96	0,00
1190	3	002	101	0102	CONTRIBUTI REGIONALI AFFIDI MINORI L.R. 1/86	169161 - DIRIGENTE SETTORE SERVIZI SOCIALI .	91.000,00	97.100,00	121.459,33	37.707,25
1200	0	002	101	0102	CONTRIB.REG.LE ASSISTENZA DOMICILIARE ANZIANI	169161 - DIRIGENTE SETTORE SERVIZI SOCIALI .	95.000,00	75.000,00	67.105,68	0,00
1240	0	002	101	0102	CONTRIB.REG.LE CENTRI RICREATIVI	165693 - DIRIGENTE SETTORE SERVIZI EDUCATIVI, COMMERCIO, EVENTI, CULTURA E SPORT .	4.000,00	0,00	0,00	0,00
1310	0	002	101	0102	CONTRIB. REGION. PER SERVIZI RESIDENZIALI PER DISABILI	169161 - DIRIGENTE SETTORE SERVIZI SOCIALI .	0,00	0,00	6.000,00	0,00
1320	0	002	101	0102	CONTR.REG.CENTRO C.A.G.	165693 - DIRIGENTE SETTORE SERVIZI EDUCATIVI, COMMERCIO, EVENTI, CULTURA E SPORT .	15.500,00	15.500,00	15.445,58	0,00
1322	0	002	101	0102	CONTRIBUTO REGIONALE PACCHETTO FAMIGLIA-PDZ	169161 - DIRIGENTE SETTORE SERVIZI SOCIALI .	0,00	289.225,00	289.224,89	289.224,89
1323	0	002	101	0102	CONTRIBUTO REGIONALE PER DOTE INFANZIA-pdz	169161 - DIRIGENTE SETTORE SERVIZI SOCIALI .	0,00	100.858,00	0,00	0,00
1324	0	002	101	0102	CONTRIBUTO REGIONALE DGR DOPO DI NOI-PDZ	169161 - DIRIGENTE SETTORE SERVIZI SOCIALI .	103.400,00	103.400,00	93.600,00	0,00
1326	0	002	101	0102	CONTRIBUTO REGIONALE GESTIONE VOUCHER AUTONOMIA-PDZ	169161 - DIRIGENTE SETTORE SERVIZI SOCIALI .	51.200,00	51.200,00	48.000,00	0,00
1331	0	002	101	0102	CONTRIBUTO REGIONALE PER POLITICHE SOCIALI - FNPS PDZ	169161 - DIRIGENTE SETTORE SERVIZI SOCIALI .	541.000,00	706.310,00	705.672,85	695.672,85
1332	0	002	101	0102	CONTRIBUTO REGIONALE PER FONDO SOCIALE EX CIRCOLARE 4 PDZ	169161 - DIRIGENTE SETTORE SERVIZI SOCIALI .	400.000,00	875.232,00	796.644,23	389.645,90
1334	0	002	101	0102	FONDO PDZ PER NON AUTOSUFFICIENZE	169161 - DIRIGENTE SETTORE SERVIZI SOCIALI .	260.000,00	312.167,00	312.168,00	156.083,84
1335	0	002	101	0102	DISTRETTO 4 - CONTRIBUTO REGIONALE EMERGENZE ABITATIVE	169161 - DIRIGENTE SETTORE SERVIZI SOCIALI .	0,00	166.435,00	463.677,00	463.677,00
1336	0	002	101	0102	DISTRETTO 4 - CONTRIBUTO REGIONALE ASSISTENTI FAMILIARI	169161 - DIRIGENTE SETTORE SERVIZI SOCIALI .	8.000,00	18.307,00	17.177,50	17.177,50
1345	0	002	101	0102	CONTRIBUTO PLIS ALTRI COMUNI	165690 - DIR. SETTORE GESTIONE E CONTROLLO PATRIMONIO E MOBILITA' .	20.600,00	20.600,00	23.468,76	16.057,28
1351	0	002	103	0301	SPONSORIZZAZIONE PROGETTO "CERNUSCO 2020"-SERV.RIL.IVA	165693 - DIRIGENTE SETTORE SERVIZI EDUCATIVI, COMMERCIO, EVENTI, CULTURA E SPORT .	100.000,00	100.000,00	53.008,65	31.720,00
1355	0	002	103	0301	SPONSORIZZAZIONE ATTIVITA' CULTURALI - SERV.RIL.IVA	165693 - DIRIGENTE SETTORE SERVIZI EDUCATIVI, COMMERCIO, EVENTI, CULTURA E SPORT .	15.000,00	15.000,00	0,00	0,00
1357	0	002	103	0301	SPONSORIZZAZIONE FINALIZZATA A SPESE DI INFORMAZIONE E COMUNICAZIONE - SERV.RIL.IVA	165693 - DIRIGENTE SETTORE SERVIZI EDUCATIVI, COMMERCIO, EVENTI, CULTURA E SPORT .	10.000,00	10.000,00	0,00	0,00
1357	2	002	103	0301	SPONSORIZZAZIONI SPORT ED EVENTI	165693 - DIRIGENTE SETTORE SERVIZI EDUCATIVI, COMMERCIO, EVENTI, CULTURA E SPORT .	10.000,00	10.000,00	0,00	0,00
1370	0	002	102	0201	EROGAZIONI LIBERALI DA FAMIGLIE PER FINANZ. INTERVENTI IN MATERIA DI CONTENIMENTO E GESTIONE EMERGENZA CODVID-19	169161 - DIRIGENTE SETTORE SERVIZI SOCIALI .	0,00	25.000,00	1.860,00	1.860,00
1371	0	002	103	0302	EROGAZIONI LIBERALI DA IMPRESE PER FINANZ. INTERVENTI IN MATERIA DI CONTENIMENTO E GESTIONE EMERGENZA CODVID-19	169161 - DIRIGENTE SETTORE SERVIZI SOCIALI .	0,00	153.425,00	128.425,11	128.425,11
2020	0	003	100	0200	DIRITTI SEGRETERIA SU ATTI CONTRATTUALI	165688 - DIR. SETTORE SERVIZI CITTA' .	45.000,00	34.614,00	24.755,56	24.755,56
2030	0	003	100	0200	MESSI COMUNALI-PROV.NOTIFICA ATTI	165688 - DIR. SETTORE SERVIZI CITTA' .	2.000,00	2.000,00	1.627,82	1.627,82
2150	0	003	500	0200	RIMBORSI SPESE DEMOLIZIONE OPERE ABUSIVE	188233 - DIR. SETTORE INFRASTRUTTURE E URBANISTICA-ED.PRIVATA .	30.000,00	30.000,00	0,00	0,00
2152	0	003	500	0200	CREDITO CEDUTO DA FORMEST MILANO SRL	165689 - DIR. SETTORE ECONOMICO-FINANZIARIO .	0,00	111.623,00	111.622,94	0,00
2174	0	003	100	0200	UFFICIO CATASTO-DIRITTI E RIMBORSI	165689 - DIR. SETTORE ECONOMICO-FINANZIARIO .	2.500,00	2.500,00	752,50	752,50
2180	0	003	100	0200	DIRITTI RIMBORSO STAMPATI UFF. TECNICO	188233 - DIR. SETTORE INFRASTRUTTURE E URBANISTICA-ED.PRIVATA .	16.000,00	16.000,00	13.342,50	12.733,50
2181	0	003	100	0200	DIRITTI SEGRETERIA SU ATTI UFF. TECNICO	188233 - DIR. SETTORE INFRASTRUTTURE E URBANISTICA-ED.PRIVATA .	30.000,00	30.000,00	29.450,93	29.294,93
2200	0	003	100	0200	DIRITTI TECNICI	188233 - DIR. SETTORE INFRASTRUTTURE E URBANISTICA-ED.PRIVATA .	200.000,00	50.000,00	74.523,99	74.523,99
2250	0	003	100	0200	DIRITTO FISSO ACCORDI SEPARAZIONE/DIVORZIO	165688 - DIR. SETTORE SERVIZI CITTA' .	1.000,00	1.000,00	352,00	240,00
2260	0	003	100	0200	DIRITTI SEGRETERIA SU ATTI ANAGRAFICI	165688 - DIR. SETTORE SERVIZI CITTA' .	4.500,00	4.500,00	3.608,87	3.037,63
2280	0	003	100	0200	PROV.IMP.BOLLO SU ATTI E CERTIF.ANAGRAFICI	165688 - DIR. SETTORE SERVIZI CITTA' .	22.000,00	32.000,00	15.328,00	14.740,00

Capitolo	Articolo	Titolo	Tipologia	Categoria	Descrizione Capitolo	Responsabile	Previsione Iniziale	Previsione Definitiva	Accertamenti in Competenza	Reversali in Competenza
2320	0	003	100	0200	DIRITTI SU CARTE D'IDENTITA'	165688 - DIR. SETTORE SERVIZI CITTA' .	25.000,00	25.000,00	17.399,52	16.410,14
2340	0	003	100	0200	DIRITTI RIMBORSO STAMPATI I SERV.DEMOGRAFICI	165688 - DIR. SETTORE SERVIZI CITTA' .	3.500,00	3.500,00	4.364,60	3.068,68
2400	2	003	200	0200	CONTRAVVENZIONI REGOLAMENTI COM.LI (FAMIGLIE)	165688 - DIR. SETTORE SERVIZI CITTA' .	15.000,00	5.000,00	25.302,69	1.118,99
2400	3	003	200	0300	CONTRAVVENZIONI REGOLAMENTI COM.LI (IMPRESE)	165688 - DIR. SETTORE SERVIZI CITTA' .	0,00	1.000,00	2.064,00	1.704,67
2420	2	003	200	0200	CONTRAVVENZIONE CODICE DELLA STRADA ART. 142 D.L.S.285/1992 (DA FAMIGLIE)	165688 - DIR. SETTORE SERVIZI CITTA' .	185.000,00	75.000,00	15.588,00	10.924,92
2420	3	003	200	0300	CONTRAVVENZIONE CODICE DELLA STRADA ART. 142 D.L.S.285/1992 (DA IMPRESE)	165688 - DIR. SETTORE SERVIZI CITTA' .	35.000,00	35.000,00	3.650,50	2.720,80
2430	1	003	200	0200	CONTRAVVENZIONI CODICE DELLA STRADA (FAMIGLIE)	165688 - DIR. SETTORE SERVIZI CITTA' .	1.660.000,00	960.000,00	1.284.943,88	661.226,68
2430	2	003	200	0300	CONTRAVVENZIONI CODICE DELLA STRADA (IMPRESE)	165688 - DIR. SETTORE SERVIZI CITTA' .	270.000,00	240.000,00	264.514,04	131.982,25
2564	0	003	100	0200	SERVIZIO PRE-SCUOLA-SERV.RIL.IVA-U CAP.5840/00	165693 - DIRIGENTE SETTORE SERVIZI EDUCATIVI, COMMERCIO, EVENTI, CULTURA E SPORT .	55.000,00	5.000,00	500,00	90,00
2580	0	003	100	0200	PROVENTI ATTIVITA' BIBLIOTECA	165693 - DIRIGENTE SETTORE SERVIZI EDUCATIVI, COMMERCIO, EVENTI, CULTURA E SPORT .	3.000,00	3.000,00	524,08	502,18
2605	0	003	100	0200	PROVENTI ATTIVITA' BIBLIOTECA - SERV.RIL.IVA	165693 - DIRIGENTE SETTORE SERVIZI EDUCATIVI, COMMERCIO, EVENTI, CULTURA E SPORT .	3.000,00	3.000,00	89,90	89,90
2650	0	003	100	0300	PROVENTI NOLEGGIO STRUTTURE COMUNALI	165693 - DIRIGENTE SETTORE SERVIZI EDUCATIVI, COMMERCIO, EVENTI, CULTURA E SPORT .	2.000,00	2.000,00	200,04	200,04
2740	0	003	100	0200	PROV. USO CONVENZ.IMP.SPORTIVI V. BOCCACCIO-SERV.RIL.IVA	165693 - DIRIGENTE SETTORE SERVIZI EDUCATIVI, COMMERCIO, EVENTI, CULTURA E SPORT .	3.000,00	3.000,00	310,00	310,00
2741	0	003	100	0200	PROVENTI PISTA PATTINAGGIO V.BOCCACCIO-SERV.RI	165693 - DIRIGENTE SETTORE SERVIZI EDUCATIVI, COMMERCIO, EVENTI, CULTURA E SPORT .	9.000,00	2.500,00	0,00	0,00
2743	1	003	100	0200	PROVENTI UTILIZZO IMPIANTI CENTRO SPORTIVO VIA BUONARROTI	165693 - DIRIGENTE SETTORE SERVIZI EDUCATIVI, COMMERCIO, EVENTI, CULTURA E SPORT .	53.000,00	16.000,00	0,00	0,00
2760	0	003	100	0200	PROV. UTENZE PALESTRE SOC.SPORTIVE-SERV.RIL.IVA	165693 - DIRIGENTE SETTORE SERVIZI EDUCATIVI, COMMERCIO, EVENTI, CULTURA E SPORT .	80.000,00	30.000,00	0,00	0,00
2760	1	003	100	0200	PROV. UTENZE PALESTRE ITSOS-SERV.RIL.IVA	165693 - DIRIGENTE SETTORE SERVIZI EDUCATIVI, COMMERCIO, EVENTI, CULTURA E SPORT .	13.500,00	6.500,00	0,00	0,00
2780	1	003	100	0200	PROVENTI PARCHEGGI DIVERSI	188233 - DIR. SETTORE INFRASTRUTTURE E URBANISTICA-ED.PRIVATA .	250.000,00	250.000,00	0,00	0,00
2780	3	003	100	0200	PROVENTI RILASCIO PASS PARCHEGGI	188233 - DIR. SETTORE INFRASTRUTTURE E URBANISTICA-ED.PRIVATA .	4.000,00	4.000,00	4.040,00	3.970,00
2850	0	003	100	0200	ONERI CONVENZIONALI PER COMUNICAZIONE PIANIFIC. URBANISTICA	188233 - DIR. SETTORE INFRASTRUTTURE E URBANISTICA-ED.PRIVATA .	10.000,00	10.000,00	6.000,00	6.000,00
2945	0	003	100	0200	RETTE FREQ.ASILI NIDO COM.LI - SERV.RIL.IVA	165693 - DIRIGENTE SETTORE SERVIZI EDUCATIVI, COMMERCIO, EVENTI, CULTURA E SPORT .	210.000,00	130.000,00	140.066,90	106.243,23
2950	0	003	100	0200	RETTE FREQ.ATTIVITA' RICREATIVE ESTIVE-SERV.RIL.I	165693 - DIRIGENTE SETTORE SERVIZI EDUCATIVI, COMMERCIO, EVENTI, CULTURA E SPORT .	129.000,00	22.839,00	22.839,00	22.839,00
2951	0	003	100	0200	RETTE FREQ.CENTRI DIURNI ESTIVI SC.MATERNE-SERV.R	165693 - DIRIGENTE SETTORE SERVIZI EDUCATIVI, COMMERCIO, EVENTI, CULTURA E SPORT .	56.000,00	6.624,00	6.624,00	6.624,00
2955	0	003	100	0200	ENTRATE SERVIZIO POST-SCUOLA INFANZIA-SERV.RIL.IVA	165693 - DIRIGENTE SETTORE SERVIZI EDUCATIVI, COMMERCIO, EVENTI, CULTURA E SPORT .	90.000,00	212,00	211,50	211,50
2956	0	003	100	0200	ENTRATE SERVIZIO POST-SCUOLA PRIMARIA-SERV.RIL.IVA	165693 - DIRIGENTE SETTORE SERVIZI EDUCATIVI, COMMERCIO, EVENTI, CULTURA E SPORT .	45.000,00	5.000,00	147,00	147,00
2980	0	003	100	0200	PROVENTI DA COMUNI INSERIMENTO C.D.D. DI PERSONE CON DISABILITA' -SERV.RIL.IVA	169161 - DIRIGENTE SETTORE SERVIZI SOCIALI .	65.000,00	60.545,00	60.945,00	28.245,00
3018	0	003	100	0200	RETTE HOUSING SOCIALE	169161 - DIRIGENTE SETTORE SERVIZI SOCIALI .	1.000,00	1.000,00	1.050,00	1.050,00
3019	0	003	100	0200	PROVENTI DA PASTI DOMICILIARI PER ANZIANI RIL.IVA	169161 - DIRIGENTE SETTORE SERVIZI SOCIALI .	20.000,00	20.000,00	16.943,43	12.919,16
3022	0	003	500	0200	RIMBORSO RETTE MINORI IN COMUNITA'	169161 - DIRIGENTE SETTORE SERVIZI SOCIALI .	0,00	2.900,00	4.838,00	4.838,00
3100	0	003	100	0200	RETTE DA PRIVATI PER FREQ. CDD.-SERV.RIL.IVA	169161 - DIRIGENTE SETTORE SERVIZI SOCIALI .	87.000,00	33.000,00	31.999,93	20.877,13
3160	0	003	100	0200	RETTE VACANZE CENTRO DIURNO DISABILI-SERV.RIL.IVA	169161 - DIRIGENTE SETTORE SERVIZI SOCIALI .	2.500,00	0,00	0,00	0,00
3265	0	003	100	0200	PERSONE CON DISABILITA'-RECUPERO INTERV.SOCIO ASS.-SERV.RIL.	169161 - DIRIGENTE SETTORE SERVIZI SOCIALI .	11.000,00	11.000,00	10.451,07	6.001,06
3300	0	003	100	0200	PROVENTI SERVIZI CIMITERIALI	165688 - DIR. SETTORE SERVIZI CITTA' .	20.000,00	10.000,00	13.888,80	13.888,80
3340	0	003	100	0200	DIRITTI TRASPORTI FUNEBRI	165688 - DIR. SETTORE SERVIZI CITTA' .	35.000,00	45.000,00	41.879,39	41.879,39
3341	0	003	100	0200	ENTRATA CONAI SU CICLO RIFIUTI	165690 - DIR. SETTORE GESTIONE E CONTROLLO PATRIMONIO E MOBILITA' .	300.000,00	300.000,00	260.586,21	260.586,21

Capitolo	Articolo	Titolo	Tipologia	Categoria	Descrizione Capitolo	Responsabile	Previsione Iniziale	Previsione Definitiva	Accertamenti in Competenza	Reversali in Competenza
3393	0	003	100	0200	TARIFFA UTILIZZO AREA MERCATO E AREE ATTREZZATE-SERV.RIL.IVA	165693 - DIRIGENTE SETTORE SERVIZI EDUCATIVI, COMMERCIO, EVENTI, CULTURA E SPORT .	5.500,00	5.500,00	4.734,04	1.634,04
3395	0	003	100	0300	CANONE DI CONCESSIONE GAS METANO RIL.IVA	188233 - DIR. SETTORE INFRASTRUTTURE E URBANISTICA-ED.PRIVATA .	485.000,00	474.000,00	473.925,23	473.925,23
3397	0	003	100	0300	CANONE CONCESSIONE PISCINA COMUNALE - RIL.IVA	188233 - DIR. SETTORE INFRASTRUTTURE E URBANISTICA-ED.PRIVATA .	2.000,00	2.000,00	610,00	0,00
3410	0	003	100	0300	CANONI CONCESSORI NON RICOGNITORI	165689 - DIR. SETTORE ECONOMICO-FINANZIARIO .	25.000,00	10.000,00	17.180,00	17.180,00
3420	0	003	100	0300	AFFITTO CASERMA CARABINIERI -SERV.RIL.IVA	165690 - DIR. SETTORE GESTIONE E CONTROLLO PATRIMONIO E MOBILITA' .	17.000,00	17.000,00	13.741,56	9.733,60
3570	0	003	100	0300	CANONE SOCIALE ALLOGGI E.R.P.	165690 - DIR. SETTORE GESTIONE E CONTROLLO PATRIMONIO E MOBILITA' .	500.000,00	430.000,00	457.140,52	174.398,46
3575	0	003	100	0300	AFFITTI BOX, POSTI AUTO E LOCALI DEPOSITO	165690 - DIR. SETTORE GESTIONE E CONTROLLO PATRIMONIO E MOBILITA' .	45.500,00	45.500,00	40.694,51	20.347,20
3585	0	003	100	0300	CONCESSIONE LOCULI, CELLETTE, TOMBE CIMITERIALI	165688 - DIR. SETTORE SERVIZI CITTA' .	450.000,00	450.000,00	557.335,60	557.335,60
3590	0	003	100	0300	CONCESSIONE SPAZI PUBBLICITARI-SERV.RIL.IVA	165690 - DIR. SETTORE GESTIONE E CONTROLLO PATRIMONIO E MOBILITA' .	65.000,00	65.000,00	69.533,16	18.923,56
3601	0	003	100	0300	AUDITORIUM E ALTRI IMMOBILI AD USO RICREATIVO-CULTURALE - PROVENTI UTILIZZO IMMOBILI SERV.RIL.IVA	165693 - DIRIGENTE SETTORE SERVIZI EDUCATIVI, COMMERCIO, EVENTI, CULTURA E SPORT .	3.000,00	3.000,00	0,00	0,00
3620	0	003	100	0300	CONC.DI IMMOBILI POSA ANTENNE TELEFONICHE	165690 - DIR. SETTORE GESTIONE E CONTROLLO PATRIMONIO E MOBILITA' .	150.000,00	100.000,00	81.123,50	34.475,72
3620	1	003	500	0200	RIMBORSO USO IMMOBILI COMUNALI-SERV.RIL.IVA	165690 - DIR. SETTORE GESTIONE E CONTROLLO PATRIMONIO E MOBILITA' .	1.000,00	1.000,00	0,00	0,00
3620	2	003	100	0300	LOCAZIONE IMMOBILI AD USO DIVERSO DALL'ABITAZIONE - SERV.RIL.IVA	165690 - DIR. SETTORE GESTIONE E CONTROLLO PATRIMONIO E MOBILITA' .	190.000,00	175.000,00	163.993,85	87.975,00
3620	3	003	100	0300	UTILIZZO SPAZI COMUNALI PER MATRIMONI	165688 - DIR. SETTORE SERVIZI CITTA' .	6.000,00	6.000,00	6.150,00	6.150,00
3621	2	003	100	0300	PROVENTI SERVITU' E ALTRI PROVENTI CONCESS.BENI DEMANIALI	165690 - DIR. SETTORE GESTIONE E CONTROLLO PATRIMONIO E MOBILITA' .	2.000,00	2.000,00	2.175,01	2.175,01
3621	3	003	100	0300	CANONE CONCESSIONE ORTI SOCIALI	169161 - DIRIGENTE SETTORE SERVIZI SOCIALI .	6.000,00	6.000,00	2.981,14	45,34
3622	0	003	100	0300	FITTI TERRENI AGRICOLI	165690 - DIR. SETTORE GESTIONE E CONTROLLO PATRIMONIO E MOBILITA' .	18.000,00	18.000,00	17.592,37	17.592,37
3625	0	003	100	0300	CANONE AFFITTO PUNTO RISTORO BIBL.- SERV.RIL.IVA	165690 - DIR. SETTORE GESTIONE E CONTROLLO PATRIMONIO E MOBILITA' .	22.100,00	22.100,00	22.021,00	0,00
3642	0	003	300	0300	INTERESSI ATTIVI DIVERSI	165689 - DIR. SETTORE ECONOMICO-FINANZIARIO .	1.000,00	1.000,00	102,64	102,64
3644	0	003	300	0300	INTERESSI MORA SU RUOLI COATTIVI	165689 - DIR. SETTORE ECONOMICO-FINANZIARIO .	10.000,00	10.000,00	6.848,27	6.848,27
3661	0	003	400	0200	UTILI SOCIETA' PARTECIPATA	165689 - DIR. SETTORE ECONOMICO-FINANZIARIO .	0,00	55.482,00	55.482,00	55.482,00
3700	0	003	500	9900	INCENTIVO FUNZIONI TECNICHE	165689 - DIR. SETTORE ECONOMICO-FINANZIARIO .	30.000,00	90.000,00	40.858,55	40.858,55
3705	0	003	500	9900	VERS.QUOTA INCENTIVO FUNZIONI TECNICHE CONCESS.GESTIONE PARCHEGGI COMUNALI	165689 - DIR. SETTORE ECONOMICO-FINANZIARIO .	1.818,00	1.818,00	0,00	0,00
3740	0	003	500	9900	I.V.A. A CREDITO ATTIVITA' COMMERCIALI	165689 - DIR. SETTORE ECONOMICO-FINANZIARIO .	350.000,00	350.000,00	342.572,55	342.572,55
3740	1	003	500	9900	I.V.A. A CREDITO ATTIVITA' COMMERCIALI DA INVERSIONE CONTABILE (REVERSE CHARGE)	165689 - DIR. SETTORE ECONOMICO-FINANZIARIO .	20.000,00	20.000,00	9.657,69	9.657,69
3750	0	003	500	0200	INTROITI E RIMBORSI DIVERSI	165689 - DIR. SETTORE ECONOMICO-FINANZIARIO .	60.000,00	30.000,00	40.217,66	26.585,02
3750	1	003	500	0200	RIMBORSO ONERI DI GARA SOSTENUTI DAL COMUNE	165689 - DIR. SETTORE ECONOMICO-FINANZIARIO .	10.000,00	10.000,00	4.467,00	4.467,00
3751	0	003	100	0200	AMIAQUE-CANONE E PROVENTI GESTIONE SPORTELLO INTEGRATO	165688 - DIR. SETTORE SERVIZI CITTA' .	10.000,00	10.000,00	7.842,00	3.986,00
3751	1	003	100	0200	BONUS ENERGIA - RIMBORSO MAGGIORI ONERI SOSTENUTI PER LA GESTIONE	165688 - DIR. SETTORE SERVIZI CITTA' .	2.000,00	2.000,00	1.311,36	1.311,36
3754	0	003	500	9900	INTROITI DA TRANSAZIONI	165689 - DIR. SETTORE ECONOMICO-FINANZIARIO .	1.000,00	1.000,00	0,00	0,00
3755	0	003	500	0100	RIMBORSI INAIL PER INFORTUNI	165689 - DIR. SETTORE ECONOMICO-FINANZIARIO .	3.000,00	3.000,00	9.857,16	9.857,16
3756	0	003	100	0200	INTROITI PER VENDITA TESSERE BICIPARK-SERV.RIL.IVA	165690 - DIR. SETTORE GESTIONE E CONTROLLO PATRIMONIO E MOBILITA' .	2.500,00	2.500,00	1.225,00	1.225,00
3759	0	003	500	0200	RIMBORSO DA PRIVATI PER CAUSE LEGALI	165689 - DIR. SETTORE ECONOMICO-FINANZIARIO .	15.000,00	15.000,00	1.572,61	1.572,61
3760	1	003	500	0100	RIMBORSO ASSICURAZIONE SPESE TUTELA LEGALE DIPENDENTI E AMMINISTRATORI	165689 - DIR. SETTORE ECONOMICO-FINANZIARIO .	10.000,00	10.000,00	0,00	0,00
3761	1	003	500	0100	INDENNIZZI DI ASSICURAZIONI SU BENI IMMOBILI	165689 - DIR. SETTORE ECONOMICO-FINANZIARIO .	10.000,00	10.000,00	0,00	0,00
3761	2	003	500	0100	INDENNIZZI DI ASSICURAZIONI SU BENI MOBILI	165690 - DIR. SETTORE GESTIONE E CONTROLLO PATRIMONIO E MOBILITA' .	15.000,00	15.000,00	7.828,70	7.828,70

Capitolo	Articolo	Titolo	Tipologia	Categoria	Descrizione Capitolo	Responsabile	Previsione Iniziale	Previsione Definitiva	Accertamenti in Competenza	Reversali in Competenza
3761	3	003	500	0100	ALTRI INDENNIZZI DI ASSICURAZIONI CONTRO I DANNI	165690 - DIR. SETTORE GESTIONE E CONTROLLO PATRIMONIO E MOBILITA' .	1.000,00	1.000,00	0,00	0,00
3771	0	003	500	0200	RIMBORSO DA COMUNI PER FORNITURA LIBRI SCUOLE PRIMARIE	165693 - DIRIGENTE SETTORE SERVIZI EDUCATIVI, COMMERCIO, EVENTI, CULTURA E SPORT .	8.000,00	8.500,00	8.772,74	348,26
3773	0	003	500	0200	RIMBORSO TIA SCUOLE MINISTERO PUBBLICA ISTRUZIONE	165689 - DIR. SETTORE ECONOMICO-FINANZIARIO .	25.000,00	25.000,00	30.391,03	30.391,03
3774	0	003	500	0200	RIMBORSI VARI IMMOBILI IN LOCAZIONE	165690 - DIR. SETTORE GESTIONE E CONTROLLO PATRIMONIO E MOBILITA' .	20.000,00	20.000,00	7.937,72	7.937,72
3775	0	003	500	0200	RIMB.SPESE REGISTR.CONTRATTI IMM.COMUNALI	165690 - DIR. SETTORE GESTIONE E CONTROLLO PATRIMONIO E MOBILITA' .	7.000,00	7.000,00	6.928,48	3.361,93
3776	0	003	500	0200	RIMBORSO PER SERVIZIO MENSA PERSONALE SCOLASTICO	165693 - DIRIGENTE SETTORE SERVIZI EDUCATIVI, COMMERCIO, EVENTI, CULTURA E SPORT .	57.000,00	37.000,00	61.130,54	61.130,54
3777	0	003	500	0200	RIMBORSI SPESE LEGALI	165689 - DIR. SETTORE ECONOMICO-FINANZIARIO .	0,00	0,00	66,37	66,37
3778	0	003	100	0200	RIMBORSO SPESE TECNICHE E DIRITTI FORMAZIONE PIANI E PROGRAMMI	188233 - DIR. SETTORE INFRASTRUTTURE E URBANISTICA-ED.PRIVATA .	30.000,00	30.000,00	5.992,00	5.992,00
3778	1	003	500	0200	RIMBORSO INQUILINI SPESE CONDOMINIALI	165690 - DIR. SETTORE GESTIONE E CONTROLLO PATRIMONIO E MOBILITA' .	120.000,00	120.000,00	216.944,16	71.671,12
3778	2	003	500	0200	RIMBORSI SPESE DIVERSE - CONVENZIONI URBANISTICHE E PIANI ATTUATIVI - SPESE A CARICO DELL'OPERATORE	188233 - DIR. SETTORE INFRASTRUTTURE E URBANISTICA-ED.PRIVATA .	120.000,00	120.000,00	32.458,27	32.458,27
3779	0	003	500	9900	INCASSI PER INADEMPIENZE CONTRATTUALI	165689 - DIR. SETTORE ECONOMICO-FINANZIARIO .	1.000,00	1.000,00	34,80	0,00
3779	1	003	500	0200	RIMBORSI SPESE SOPRALLUOGHI E VISITE COLLAUDO	188233 - DIR. SETTORE INFRASTRUTTURE E URBANISTICA-ED.PRIVATA .	200,00	200,00	0,00	0,00
3779	2	003	500	0200	VIGILANZA URBANA RIMBORSI VARI	165688 - DIR. SETTORE SERVIZI CITTA' .	9.000,00	9.000,00	4.565,80	4.565,80
3779	3	003	500	9900	RECUPERO SPESE CUSTODIA VEICOLI	165688 - DIR. SETTORE SERVIZI CITTA' .	15.000,00	15.000,00	2.607,43	0,00
3779	4	003	500	0200	RIMBORSO SPESE SPEDIZIONE SANZIONI CODICE DELLA STRADA	165688 - DIR. SETTORE SERVIZI CITTA' .	250.000,00	250.000,00	226.279,65	156.242,72
3779	6	003	100	0200	RECUPERO RETTE TRASPORTO SPECIALE SERV. SOCIALI-SER.RIL.IVA	169161 - DIRIGENTE SETTORE SERVIZI SOCIALI .	7.000,00	4.000,00	1.912,40	806,95
3779	8	003	100	0200	PROVENTI SERV. ASSIST.DOMICILIARE ANZIANI-SER.RIL.IVA	169161 - DIRIGENTE SETTORE SERVIZI SOCIALI .	47.000,00	26.000,00	25.608,11	14.055,23
3779	9	003	100	0200	RECUPERO RETTE RICOVERO ANZIANI E DISABILI-SER.RIL.IVA	169161 - DIRIGENTE SETTORE SERVIZI SOCIALI .	50.000,00	21.000,00	20.449,10	18.919,10
3779	10	003	500	0200	RIMBORSO SPESE UTENZE HOUSING SOCIALE	169161 - DIRIGENTE SETTORE SERVIZI SOCIALI .	1.500,00	1.500,00	0,00	0,00
3779	23	003	100	0200	COMPENSI ISTAT PER INDAGINI STATISTICHE	165688 - DIR. SETTORE SERVIZI CITTA' .	1.000,00	1.000,00	0,00	0,00
3784	0	003	500	0200	RIMBORSO DA PRIVATI CONVENZIONE CAVE	165690 - DIR. SETTORE GESTIONE E CONTROLLO PATRIMONIO E MOBILITA' .	0,00	8.000,00	0,00	0,00
3790	0	003	500	0200	RIMBORSI PER ATTIVITA' C/TERZI DIPENDENTI COMUNAL	165689 - DIR. SETTORE ECONOMICO-FINANZIARIO .	9.000,00	9.000,00	1.392,90	1.392,90
3790	1	003	500	0200	RIMBORSO PERSONALE IN ASPETTATIVA O COMANDO	165689 - DIR. SETTORE ECONOMICO-FINANZIARIO .	73.558,00	73.558,00	71.993,53	50.300,09
3790	2	003	500	0200	UFFICIO TRIBUTI RIMBORSI VARI	165689 - DIR. SETTORE ECONOMICO-FINANZIARIO .	200,00	200,00	147,62	136,64
3790	3	003	500	9900	CONTO ENERGIA (DA VERSARE CARBOTERMO)	188233 - DIR. SETTORE INFRASTRUTTURE E URBANISTICA-ED.PRIVATA .	20.000,00	20.000,00	21.210,28	21.210,28
3790	4	003	500	0200	RIMBORSO ISTAT PER CENSIMENTO POPOLAZIONE	165688 - DIR. SETTORE SERVIZI CITTA' .	5.100,00	5.100,00	1.397,50	1.397,50
3790	7	003	100	0100	CONTO ENERGIA-FOTOVOLTAICO VECCHIA FILANDA I08H248315207	188233 - DIR. SETTORE INFRASTRUTTURE E URBANISTICA-ED.PRIVATA .	5.000,00	5.000,00	0,00	0,00
3790	8	003	500	0200	RIVALSA QUOTA EX AGES COMUNE IN CONVENZIONE SEGRETERIA COMUNALE	165689 - DIR. SETTORE ECONOMICO-FINANZIARIO .	0,00	6.279,00	6.278,99	6.278,99
3791	1	003	100	0100	RIMBORSO DA COMUNI QUOTA INTERVENTO MINORI	169161 - DIRIGENTE SETTORE SERVIZI SOCIALI .	0,00	0,00	1.457,00	0,00
3791	2	003	100	0200	RIMBORSI STRUTTURE PER DISABILI DA COMUNI	169161 - DIRIGENTE SETTORE SERVIZI SOCIALI .	0,00	0,00	79,15	79,15
3792	6	003	100	0200	CONTRIBUTO DA GESTORE SERVIZI ENERGETICI PER ENERGIA ECCEDENTE DA IMPIANTI FOTOVOLTAICI	188233 - DIR. SETTORE INFRASTRUTTURE E URBANISTICA-ED.PRIVATA .	3.000,00	3.000,00	218,81	218,81
3798	0	003	100	0200	PROVENTI DA ROYALTIES RISTORAZIONE	165693 - DIRIGENTE SETTORE SERVIZI EDUCATIVI, COMMERCIO, EVENTI, CULTURA E SPORT .	15.000,00	10.000,00	11.892,04	0,00
3900	0	003	500	9900	CANONE DA OBBLIGO CONVENZIONALE P.II. EX AREA LANAR	188233 - DIR. SETTORE INFRASTRUTTURE E URBANISTICA-ED.PRIVATA .	0,00	15.000,00	15.000,00	15.000,00
4060	0	004	400	0100	PROVENTI TRASFORMAZIONE DIRITTI DI SUPERFICIE	188233 - DIR. SETTORE INFRASTRUTTURE E URBANISTICA-ED.PRIVATA .	75.000,00	35.000,00	55.941,10	55.941,10
4255	0	004	200	0100	CONTRIBUTO STATO PER VILLA ALARI	165690 - DIR. SETTORE GESTIONE E CONTROLLO PATRIMONIO E MOBILITA' .	0,00	178.890,00	0,00	0,00
4260	0	004	200	0100	CONTRIBUTO STATALE EFFICIENTAMENTO ENERGETICO	188233 - DIR. SETTORE INFRASTRUTTURE E URBANISTICA-ED.PRIVATA .	0,00	130.000,00	115.969,49	0,00

Capitolo	Articolo	Titolo	Tipologia	Categoria	Descrizione Capitolo	Responsabile	Previsione Iniziale	Previsione Definitiva	Accertamenti in Competenza	Reversali in Competenza
4300	0	004	200	0100	CONTRIBUTO REGIONE PER OPERE PUBBLICHE	188233 - DIR. SETTORE INFRASTRUTTURE E URBANISTICA-ED.PRIVATA .	0,00	700.000,00	377.305,86	160.647,00
4301	0	004	300	1000	CONTRIBUTO REGIONE ELIM. BARRIERE ARCHIT. EDIFICI PRIVATI	188233 - DIR. SETTORE INFRASTRUTTURE E URBANISTICA-ED.PRIVATA .	0,00	35.000,00	26.988,92	26.988,92
4305	0	004	200	0100	CONTRIBUTO STATALE PROGETTO "SCUOLE SICURE"	188233 - DIR. SETTORE INFRASTRUTTURE E URBANISTICA-ED.PRIVATA .	0,00	20.600,00	19.995,80	19.995,80
4308	0	004	200	0100	TRASFERIMENTO REGIONE ACCORDO DI PROGRAMMA VILLA ALARI	165690 - DIR. SETTORE GESTIONE E CONTROLLO PATRIMONIO E MOBILITA' .	0,00	25.000,00	0,00	0,00
4315	0	004	200	0100	CONTRIBUTO AGLI INVESTIMENTI DA FONDO EUROPEO SVILUPPO REGIONALE PON SCUOLA	188233 - DIR. SETTORE INFRASTRUTTURE E URBANISTICA-ED.PRIVATA .	0,00	160.000,00	131.916,11	29.926,02
4320	0	004	500	0100	PROVENTI ONERI URBANIZZAZIONE PRIMARIA	188233 - DIR. SETTORE INFRASTRUTTURE E URBANISTICA-ED.PRIVATA .	775.000,00	632.000,00	459.763,25	459.763,25
4320	1	004	500	0100	PROVENTI ONERI URBANIZZAZIONE SECONDARIA	188233 - DIR. SETTORE INFRASTRUTTURE E URBANISTICA-ED.PRIVATA .	1.170.000,00	709.000,00	299.161,74	299.161,74
4320	2	004	500	0100	PROVENTI COSTO DI COSTRUZIONE	188233 - DIR. SETTORE INFRASTRUTTURE E URBANISTICA-ED.PRIVATA .	872.400,00	712.427,00	449.360,70	449.360,70
4320	3	004	500	0100	PROVENTI ONERI DA SMALTIMENTO RIFIUTI	188233 - DIR. SETTORE INFRASTRUTTURE E URBANISTICA-ED.PRIVATA .	36.000,00	36.000,00	25.564,82	25.564,82
4320	4	004	500	0100	PROVENTI RECUPERO SOTTOTETTI	188233 - DIR. SETTORE INFRASTRUTTURE E URBANISTICA-ED.PRIVATA .	5.000,00	5.000,00	0,00	0,00
4320	6	004	500	0100	PROVENTI SANZIONI REGOLAMENTI EDILIZI	188233 - DIR. SETTORE INFRASTRUTTURE E URBANISTICA-ED.PRIVATA .	50.000,00	50.000,00	87.756,30	87.756,30
4320	7	004	500	0100	INTERESSI SU RATEIZZAZIONE ONERI DI URBANIZZAZIONE	188233 - DIR. SETTORE INFRASTRUTTURE E URBANISTICA-ED.PRIVATA .	2.000,00	2.000,00	7.273,60	7.273,60
4320	8	004	500	0100	PROVENTI SANZIONI PAESAGGISTICHE	188233 - DIR. SETTORE INFRASTRUTTURE E URBANISTICA-ED.PRIVATA .	2.000,00	2.000,00	2.943,78	2.943,78
4320	9	004	500	0100	MAGGIORAZIONE CONTRIBUTI ART. 43 C.2 BIS) L.R. 12/2005	188233 - DIR. SETTORE INFRASTRUTTURE E URBANISTICA-ED.PRIVATA .	103.991,00	103.991,00	79.772,65	79.772,65
4320	10	004	500	0100	MAGGIORAZIONE COSTO DI COSTRUZIONE L.R. 31/2014 - SPESA CAP.12141/0	188233 - DIR. SETTORE INFRASTRUTTURE E URBANISTICA-ED.PRIVATA .	32.044,00	32.044,00	2.590,27	2.590,27
4321	0	004	500	0100	ONERI URBANIZZAZIONE PRIMARIA E SECONDARIA PER A7_56	188233 - DIR. SETTORE INFRASTRUTTURE E URBANISTICA-ED.PRIVATA .	130.568,71	130.568,71	0,00	0,00
4322	0	004	500	0100	ENTRATE PERMESSI DA COSTRUIRE DESTINATI AL FINANZIAMENTO DI OPERE A SCOMPUTO	188233 - DIR. SETTORE INFRASTRUTTURE E URBANISTICA-ED.PRIVATA .	6.087.923,50	6.087.923,50	1.734.868,11	1.734.868,11
4329	0	004	500	0100	MONETIZZAZIONI AREE	188233 - DIR. SETTORE INFRASTRUTTURE E URBANISTICA-ED.PRIVATA .	100.000,00	100.000,00	68.282,89	68.282,89
4360	3	004	500	0400	PROVENTI DERIVANTI DA SVINCOLO CONVENZIONI PIP	188233 - DIR. SETTORE INFRASTRUTTURE E URBANISTICA-ED.PRIVATA .	20.000,00	0,00	2.183,37	2.183,37
4366	0	004	200	0300	CONTRIBUTI DA PRIVATI PER ACQUISIZ.AREE A TITOLO GRATUITO PER INFRASTRUTT.STRADALI E PARCHEGGI PREVISTE DA STRUMENTI URBAN.ATTUATI	188233 - DIR. SETTORE INFRASTRUTTURE E URBANISTICA-ED.PRIVATA .	0,00	745.353,00	720.062,26	720.062,26
4366	1	004	200	0300	CONTRIBUTI DA PRIVATI PER ACQUISIZ. AREE A TITOLO GRATUITO PER EDIFICI SCOLASTICI PREVISTE DA STRUMENTI URBAN.ATTUATIVI	165690 - DIR. SETTORE GESTIONE E CONTROLLO PATRIMONIO E MOBILITA' .	0,00	7.980,00	7.980,00	7.980,00
4366	3	004	200	0300	CONTRIBUTI DA PRIVATI PER ACQUISIZ. AREE A TITOLO GRATUITO PER PARCHI	188233 - DIR. SETTORE INFRASTRUTTURE E URBANISTICA-ED.PRIVATA .	0,00	224.808,00	224.807,69	224.807,69
4366	6	004	200	0300	CONTRIBUTI DA PRIVATI PER ACQUISIZIONE BENE IMMOBILE	188233 - DIR. SETTORE INFRASTRUTTURE E URBANISTICA-ED.PRIVATA .	0,00	32.400,00	0,00	0,00
4367	0	004	200	0300	CONTRIBUTI DA PRIVATI PER OPERE PUBBLICHE (CESSIONE OPERE A SCOMPUTO)	188233 - DIR. SETTORE INFRASTRUTTURE E URBANISTICA-ED.PRIVATA .	708.434,50	740.644,50	464.268,68	464.268,68
4377	0	004	200	0300	TRASFERIMENTI DA PRIVATI PER CONVENZIONI	188233 - DIR. SETTORE INFRASTRUTTURE E URBANISTICA-ED.PRIVATA .	0,00	185.990,00	185.989,30	185.989,30
8000	0	009	100	0100	RITENUTA 4% SU CONTRIBUTI PUBBLICI		30.000,00	30.000,00	7.666,50	7.666,50
8010	0	009	100	0200	RITENUTE ERARIALI SU REDDITI DA LAVORO DIPENDENTE PER CONTO TERZI		1.300.000,00	1.300.000,00	973.571,29	973.571,29
8020	0	009	100	0200	RITENUTE PREVIDENZIALI ED ASSISTENZIALI SU REDDITI DA LAVORO DIPENDENTE CONTO TERZI		600.000,00	600.000,00	473.771,94	473.771,94

Capitolo	Articolo	Titolo	Tipologia	Categoria	Descrizione Capitolo	Responsabile	Previsione Iniziale	Previsione Definitiva	Accertamenti in Competenza	Reversali in Competenza
8030	0	009	100	0200	ALTRE RITENUTE AL PERSONALE DIPENDENTE PER CONTO TERZI		80.000,00	80.000,00	46.880,42	46.880,42
8040	0	009	100	0300	RITENUTE ERARIALI SU REDDITI DA LAVORO AUTONOMO PER CONTO TERZI		300.000,00	285.000,00	32.538,04	32.538,04
8050	0	009	100	0300	RITENUTE PREVIDENZIALI E ASSISTENZIALI SU REDDITI DA LAVORO AUTONOMO PER CONTO TERZI		10.000,00	10.000,00	0,00	0,00
8060	0	009	100	0300	ALTRE RITENUTE AL PERSONALE CON CONTRATTO DI LAVORO AUTONOMO PER CONTO DI TERZI		1.000,00	1.000,00	0,00	0,00
8070	0	009	100	9900	RIMBORSO DI FONDI ECONOMICI		20.000,00	10.000,00	2.100,00	2.100,00
8080	0	009	100	9900	ALTRE ENTRATE PER PARTITE DI GIRO DIVERSE		10.000,00	170.000,00	139.901,43	106.748,43
8081	0	009	100	9900	ENTRATE A SEGUITO DI SPESE NON ANDATE A BUON FINE		10.000,00	25.000,00	14.457,28	14.457,28
8088	1	009	100	0100	RITENUTE IVA SU FATTURE (COMMA 629 LEGGE 190/2014)		3.000.000,00	2.850.000,00	1.891.756,40	1.891.679,92
8090	0	009	200	0100	RIMBORSO PER ACQUISTI DI BENI PER CONTO TERZI		50.000,00	50.000,00	0,00	0,00
8095	0	009	200	0100	RIMBORSO PER ACQUISTO DI SERVIZI PER CONTO DI TERZI		50.000,00	50.000,00	0,00	0,00
8100	0	009	200	0400	COSTITUZIONE DI DEPOSITI CAUZIONALI DI TERZI		100.000,00	100.000,00	28.717,68	28.217,68
8101	0	009	200	0400	DEPOSITI CAUZIONALI DA INQUILINI IMM.LI DI PROPRIETA' COMUNALE		50.000,00	50.000,00	1.398,03	1.398,03
8105	0	009	200	0400	COSTITUZIONE DI DEPOSITI CONTRATTUALI DI TERZI		100.000,00	90.000,00	10.690,00	10.690,00
8110	0	009	200	0400	RESTITUZIONE DI DEPOSITI CAUZIONALI O CONTRATTUALI PRESSO TERZI		50.000,00	50.000,00	2.516,86	2.516,86
8120	0	009	200	0500	RISCOSSIONI DI IMPOSTE DI NATURA CORRENTI PER CONTO DI TERZI		10.000,00	12.000,00	9.705,09	9.129,06
8121	0	009	200	0500	RISCOSSIONE TEFA PER CONTO PROVINCIA		240.000,00	240.000,00	20.583,57	20.583,57
8122	0	009	200	0500	DIRITTI CATASTALI - QUOTA COMPETENZA DELLO STATO		3.000,00	3.000,00	153,37	153,37
8130	0	009	200	9900	ALTRE ENTRATE PER CONTO TERZI		50.000,00	58.000,00	51.862,78	45.945,41
Totali Generali							50.825.587,00	60.996.277,79	43.479.372,90	38.200.479,11

Capitolo	Articolo	Missione	Programma	Titolo	Macroaggregato	Descrizione Capitolo	Responsabile	Previsione Iniziale	Previsione Definitiva	Impegni in Competenza	Mandati in Competenza
10	0	01	01	1	101	ORGANI ISTITUZIONALI STAFF SINDACO RETRIBUZIONI	165689 - DIR. SETTORE ECONOMICO-FINANZIARIO .	57.104,00	57.104,00	57.005,23	57.005,23
10	1	01	01	1	101	ORGANI ISTITUZIONALI STAFF SINDACO ONERI CARICO ENTE	165689 - DIR. SETTORE ECONOMICO-FINANZIARIO .	17.509,00	18.081,00	17.497,54	17.497,54
10	2	01	01	1	101	ORGANI ISTITUZIONALI STAFF SINDACO FONDO INCENTIVANTE	165689 - DIR. SETTORE ECONOMICO-FINANZIARIO .	1.062,00	1.062,00	1.038,38	1.038,38
10	4	01	01	1	101	ORGANI ISTITUZIONALI STAFF SINDACO STRAORDINARI	165689 - DIR. SETTORE ECONOMICO-FINANZIARIO .	169,00	1.869,00	0,00	0,00
11	0	01	11	1	101	U.R.P. E INFORMAZIONE-PERSONALE RETRIBUZIONI	165689 - DIR. SETTORE ECONOMICO-FINANZIARIO .	58.139,00	58.139,00	54.952,37	54.952,37
11	1	01	11	1	101	U.R.P. E INFORMAZIONE-PERSONALE ONERI CARICO ENTE	165689 - DIR. SETTORE ECONOMICO-FINANZIARIO .	17.991,00	18.012,87	17.767,36	17.124,42
11	2	01	11	1	101	U.R.P. E INFORMAZIONE-PERSONALE F.INCENTIVANTE	165689 - DIR. SETTORE ECONOMICO-FINANZIARIO .	4.817,00	4.878,48	3.100,63	3.100,63
11	4	01	11	1	101	U.R.P. E INFORMAZIONE-PERSONALE-STRORDINARI	165689 - DIR. SETTORE ECONOMICO-FINANZIARIO .	288,00	288,44	60,84	60,84
11	6	01	11	1	101	U.R.P.-INCENTIVO GESTIONE PRATICHE AMIACQUE	165688 - DIR. SETTORE SERVIZI CITTA' .	8.000,00	8.000,00	5.173,21	2.617,51
11	7	01	11	1	101	U.R.P. - INCENTIVO BONUS ENERGIA ART. 43 L. 449/1997	165688 - DIR. SETTORE SERVIZI CITTA' .	1.500,00	1.500,00	0,00	0,00
11	15	01	11	1	101	U.R.P. - ASSEGNO NUCLEO FAMILIARE	165689 - DIR. SETTORE ECONOMICO-FINANZIARIO .	270,00	270,00	226,80	226,80
11	20	01	11	1	110	FPV RISULTATO E RETRIBUZIONI ANNO PRECEDENTE - URP	165689 - DIR. SETTORE ECONOMICO-FINANZIARIO .	0,00	29,98	0,00	0,00
14	0	01	01	1	101	COMUNICAZIONE-PERSONALE RETRIBUZIONI	165689 - DIR. SETTORE ECONOMICO-FINANZIARIO .	44.716,00	44.516,00	44.516,00	44.516,00
14	1	01	01	1	101	COMUNICAZIONE-PERSONALE ONERI CARICO ENTE	165689 - DIR. SETTORE ECONOMICO-FINANZIARIO .	14.000,00	13.937,00	13.936,99	13.936,99
14	2	01	01	1	101	COMUNICAZIONE-PERSONALE FONDO INCENTIVANTE	165689 - DIR. SETTORE ECONOMICO-FINANZIARIO .	1.746,00	1.146,00	938,12	938,12
14	3	01	01	1	101	COMUNICAZIONE-PERSONALE STRAORDINARI	165689 - DIR. SETTORE ECONOMICO-FINANZIARIO .	108,00	108,00	0,00	0,00
14	4	01	01	1	101	COMUNICAZIONE-INCENT.SU SPONSORIZZAZIONI	165693 - DIRIGENTE SETTORE SERVIZI EDUCATIVI, COMMERCIO, EVENTI, CULTURA E SPORT .	1.008,00	1.008,00	0,00	0,00
14	5	01	01	1	101	COMUNICAZIONE-PERSONALE - BUONI PASTO	165689 - DIR. SETTORE ECONOMICO-FINANZIARIO .	2.280,00	2.280,00	1.871,35	1.871,35
14	6	01	01	1	101	RETRIBUZIONE DI RISULTATO DIRIGENTE SETTORE COMUNICAZIONE	165689 - DIR. SETTORE ECONOMICO-FINANZIARIO .	2.500,00	3.363,00	3.362,71	3.362,71
14	20	01	01	1	110	FPV RISULTATO E RETRIBUZIONI ANNO PRECEDENTE - COMUNICAZIONE	165689 - DIR. SETTORE ECONOMICO-FINANZIARIO .	1.720,00	1.720,00	0,00	0,00
15	0	01	01	1	101	SEGRETERIA PARTICOLARE SINDACO -RETRIBUZIONI	165689 - DIR. SETTORE ECONOMICO-FINANZIARIO .	24.689,00	24.689,00	24.677,98	24.677,98
15	1	01	01	1	101	SEGRETERIA PARTICOLARE SINDACO - ONERI CARICO ENTE	165689 - DIR. SETTORE ECONOMICO-FINANZIARIO .	7.650,00	7.750,00	7.204,80	7.204,80
15	2	01	01	1	101	SEGRETERIA PARTICOLARE SINDACO - FONDO INCENTIVANTE	165689 - DIR. SETTORE ECONOMICO-FINANZIARIO .	498,00	498,00	497,52	497,52
16	0	01	01	1	101	ORGANI ISTITUZ. - BUONI PASTO	165689 - DIR. SETTORE ECONOMICO-FINANZIARIO .	2.200,00	3.050,00	2.158,00	2.158,00
38	0	01	01	1	103	ORGANI ISTITUZIONALI - MISSIONI	165689 - DIR. SETTORE ECONOMICO-FINANZIARIO .	0,00	100,00	0,00	0,00
39	1	01	01	1	103	UFFICIO STAFF SINDACO - ABBONAMENTI E ACQUISTO LIBRI	165689 - DIR. SETTORE ECONOMICO-FINANZIARIO .	250,00	250,00	0,00	0,00
41	0	01	01	1	103	ORGANI ISTITUZIONALI-ACQUISTO DI BENI	165688 - DIR. SETTORE SERVIZI CITTA' .	20,00	20,00	0,00	0,00
43	0	01	01	1	103	COMUNICAZIONE - MISSIONI	165689 - DIR. SETTORE ECONOMICO-FINANZIARIO .	10,00	10,00	0,00	0,00
45	0	01	11	1	103	URP - NOLEGGIO FOTOCOPIATRICE	165689 - DIR. SETTORE ECONOMICO-FINANZIARIO .	1.100,00	1.100,00	527,14	439,27
50	0	01	11	1	103	URP/INFORMAZ-ABBONAMENTI E ACQUISTO LIBRI	165689 - DIR. SETTORE ECONOMICO-FINANZIARIO .	320,00	320,00	309,99	309,99
51	0	01	01	1	103	UFFICIO STAMPA - ACQUISTO BENI	165693 - DIRIGENTE SETTORE SERVIZI EDUCATIVI, COMMERCIO, EVENTI, CULTURA E SPORT .	0,00	359,00	0,00	0,00
60	0	01	01	1	103	SPESE DI RAPPRESENTANZA - ACQUISTO DI BENI	165689 - DIR. SETTORE ECONOMICO-FINANZIARIO .	100,00	100,00	0,00	0,00
61	0	01	01	1	103	SEGR.SINDACO-ABBONAMENTI E ACQUISTO LIBRI	165689 - DIR. SETTORE ECONOMICO-FINANZIARIO .	150,00	150,00	0,00	0,00
62	0	01	01	1	103	SEGR.SINDACO-ACQUISTO DI BENI	165689 - DIR. SETTORE ECONOMICO-FINANZIARIO .	100,00	100,00	58,90	58,90
66	0	01	01	1	103	SPESE PER EVENTI ISTITUZIONALI, FESTE NAZIONALI E SOLENNITA' CIVILI	165693 - DIRIGENTE SETTORE SERVIZI EDUCATIVI, COMMERCIO, EVENTI, CULTURA E SPORT .	6.000,00	2.500,00	2.095,90	2.095,90
67	0	01	01	1	103	EVENTI ISTITUZIONALI - NOLEGGIO STRUTTURE	165693 - DIRIGENTE SETTORE SERVIZI EDUCATIVI, COMMERCIO, EVENTI, CULTURA E SPORT .	4.000,00	475,00	0,00	0,00
69	0	01	11	1	103	URP E INFORMAZIONE MISSIONI	165689 - DIR. SETTORE ECONOMICO-FINANZIARIO .	20,00	20,00	0,00	0,00
70	0	01	01	1	103	SPESE DI RAPPRESENTANZA - PRESTAZIONI DI SERVIZI	165689 - DIR. SETTORE ECONOMICO-FINANZIARIO .	100,00	100,00	0,00	0,00
74	0	01	01	1	103	SEGRETERIA SINDACO - NOLEGGIO STAMPANTI	188233 - DIR. SETTORE INFRASTRUTTURE E URBANISTICA-ED.PRIVATA .	1.200,00	1.200,00	272,00	204,00
74	1	01	01	1	103	SEGRETERIA SINDACO - NOLEGGIO STAMPANTI- PASSIVITA' PREGRESES	165689 - DIR. SETTORE ECONOMICO-FINANZIARIO .	0,00	1.215,00	1.213,22	1.213,22
76	0	01	01	1	103	INDAGINE MISURAZIONE SODDISFAZIONE CITTADINI SUI SERVIZI COMUNALI	165693 - DIRIGENTE SETTORE SERVIZI EDUCATIVI, COMMERCIO, EVENTI, CULTURA E SPORT .	0,00	8.000,00	6.000,00	0,00
80	0	01	01	1	103	INDENNITA' CARICA SINDACO E ASSESSORI	165688 - DIR. SETTORE SERVIZI CITTA' .	180.000,00	191.805,00	186.159,45	182.197,44
81	0	01	01	1	103	INDENNITA' DI CARICA PRESIDENTE CONSIGLIO COMUNALE	165688 - DIR. SETTORE SERVIZI CITTA' .	8.829,00	8.829,00	8.828,88	8.828,88
83	0	01	01	1	103	SPESE PER PARTECIPAZIONE CONVEGNI	165689 - DIR. SETTORE ECONOMICO-FINANZIARIO .	300,00	200,00	0,00	0,00
90	0	01	01	1	103	ORGANI ISTITUZIONALI-PRESTAZIONI DI SERVIZIO	165688 - DIR. SETTORE SERVIZI CITTA' .	1.100,00	600,00	0,00	0,00
100	0	01	01	1	103	GETTONI PRESENZA CONSIGL.COM.LI	165688 - DIR. SETTORE SERVIZI CITTA' .	15.500,00	15.500,00	14.039,76	5.943,84
120	0	01	01	1	103	RIMBORSO PERMESSI ASSESSORI E CONSIGLIERI	165688 - DIR. SETTORE SERVIZI CITTA' .	10.000,00	10.000,00	2.959,18	2.959,18
140	0	01	01	1	103	SPESE PER TRASPORTO E MISSIONI AMMINISTRATORI	165689 - DIR. SETTORE ECONOMICO-FINANZIARIO .	1.000,00	1.500,00	0,00	0,00
140	1	01	01	1	103	SPESE CORSI AGGIORN. AMMINISTRATORI	165689 - DIR. SETTORE ECONOMICO-FINANZIARIO .	500,00	500,00	0,00	0,00
150	0	01	01	1	103	AMMINISTRATORI-SPESE TELEFONO	165689 - DIR. SETTORE ECONOMICO-FINANZIARIO .	2.500,00	2.400,00	1.223,26	1.025,90
160	0	01	03	1	103	COMPENSO REVISORI DEI CONTI	165689 - DIR. SETTORE ECONOMICO-FINANZIARIO .	41.000,00	41.000,00	40.149,91	28.689,29
170	0	01	01	1	103	SPESE PER TRASCR.VERBALI CONS.COMUNALE	165688 - DIR. SETTORE SERVIZI CITTA' .	2.600,00	2.600,00	2.246,14	1.302,47
171	0	19	01	1	103	COOPERAZIONE INTERNAZIONALE - PRESTAZIONE DI SERVIZI	169161 - DIRIGENTE SETTORE SERVIZI SOCIALI .	2.000,00	0,00	0,00	0,00
179	0	01	01	1	103	QUOTE ASSOCIATIVE PER ENTI E FONDAZIONI	165688 - DIR. SETTORE SERVIZI CITTA' .	1.200,00	1.560,00	1.560,00	1.560,00
180	0	01	01	1	103	CONTRIBUTI ANCI	165688 - DIR. SETTORE SERVIZI CITTA' .	6.500,00	6.500,00	6.353,01	6.353,01

Capitolo	Articolo	Missione	Programma	Titolo	Macroaggregato	Descrizione Capitolo	Responsabile	Previsione Iniziale	Previsione Definitiva	Impegni in Competenza	Mandati in Competenza
180	3	01	01	1	103	ADESIONE LEGA AUTONOMIE	165688 - DIR. SETTORE SERVIZI CITTA' .	3.235,00	3.235,00	3.235,00	3.235,00
180	8	01	01	1	103	QUOTA ASSOCIATIVA AVVISO PUBBLICO	165688 - DIR. SETTORE SERVIZI CITTA' .	1.000,00	1.000,00	1.000,00	1.000,00
182	3	19	01	1	103	ADESIONE COORDINAMENTO DEI COMUNI PER LA PACE	169161 - DIRIGENTE SETTORE SERVIZI SOCIALI .	1.000,00	750,00	750,00	750,00
185	0	01	01	1	103	SPESE PER STAMPA INFORMATORE COMUNALE	165693 - DIRIGENTE SETTORE SERVIZI EDUCATIVI, COMMERCIO, EVENTI, CULTURA E SPORT .	9.000,00	5.000,00	4.318,80	0,00
185	3	01	01	1	103	SPESE PER INFORMAZIONE E COMUNICAZIONE CITTADINI	165693 - DIRIGENTE SETTORE SERVIZI EDUCATIVI, COMMERCIO, EVENTI, CULTURA E SPORT .	25.000,00	17.331,00	9.473,14	8.155,21
185	7	01	01	1	103	SPESE PER COMUNICAZIONI WEB	165693 - DIRIGENTE SETTORE SERVIZI EDUCATIVI, COMMERCIO, EVENTI, CULTURA E SPORT .	2.000,00	2.000,00	104,86	104,86
186	0	01	11	1	103	SPORTELLO POLIFUNZIONALE - NOLEGGIO STAMPANTI	188233 - DIR. SETTORE INFRASTRUTTURE E URBANISTICA-ED.PRIVATA .	620,00	820,00	820,00	653,84
187	2	01	01	1	103	UFFICIO COMUNICAZIONE E STAMPA -CANONE MANUT.FOTOCOPIATRICE	165689 - DIR. SETTORE ECONOMICO-FINANZIARIO .	6.000,00	6.000,00	3.539,24	3.242,05
187	3	01	01	1	103	UFFICIO COMUNICAZIONE E STAMPA - NOLEGGIO FOTOCOPIATRICE	165689 - DIR. SETTORE ECONOMICO-FINANZIARIO .	10.000,00	10.000,00	10.000,00	8.605,12
187	5	01	01	1	103	UFF.COMUNICAZIONE-AGGIORNAM.HARDWARE E SOFTWARE	165693 - DIRIGENTE SETTORE SERVIZI EDUCATIVI, COMMERCIO, EVENTI, CULTURA E SPORT .	4.300,00	4.300,00	4.245,60	4.245,60
189	1	01	01	1	103	SPESE MANUTENZIONE SITO WEB	188233 - DIR. SETTORE INFRASTRUTTURE E URBANISTICA-ED.PRIVATA .	6.200,00	6.200,00	0,00	0,00
189	2	01	01	1	103	MANUTENZIONE IMPIANTO MICROFONICO SALA CONSILIARE	188233 - DIR. SETTORE INFRASTRUTTURE E URBANISTICA-ED.PRIVATA .	4.700,00	779,00	0,00	0,00
189	3	01	01	1	103	UFFICIO STAMPA NOLEGGIO ATTREZZATURE E ALTRI BENI	165693 - DIRIGENTE SETTORE SERVIZI EDUCATIVI, COMMERCIO, EVENTI, CULTURA E SPORT .	1.000,00	500,00	0,00	0,00
190	0	01	01	1	102	IRAP-SU COMPENSI AMMINISTRATORI	165689 - DIR. SETTORE ECONOMICO-FINANZIARIO .	11.000,00	13.400,00	13.400,00	13.400,00
191	0	01	01	1	102	IRAP-PERSONALE ORGANI ISTITUZIONALI STAFF SINDACO	165689 - DIR. SETTORE ECONOMICO-FINANZIARIO .	5.022,00	5.166,00	5.043,04	5.043,04
191	2	01	11	1	102	I.R.A.P.-PERS.U.R.P. E INFORMAZIONE	165689 - DIR. SETTORE ECONOMICO-FINANZIARIO .	5.440,00	5.440,00	5.333,92	5.116,68
191	6	01	01	1	102	IRAP-PERSONALE COMUNICAZIONE	165689 - DIR. SETTORE ECONOMICO-FINANZIARIO .	4.217,00	4.217,00	4.217,00	4.217,00
191	7	01	01	1	102	IRAP-SEGRETERIA PARTICOLARE SINDACO	165689 - DIR. SETTORE ECONOMICO-FINANZIARIO .	2.178,00	2.178,00	2.177,63	2.177,63
220	0	01	02	1	101	SEGRETERIA GENERALE-RETRIBUZIONI	165689 - DIR. SETTORE ECONOMICO-FINANZIARIO .	273.922,00	238.722,00	236.254,47	236.254,47
220	15	01	02	1	101	SEGRETERIA GENERALE - ASSEGNI NUCLEO FAMILIARE	165689 - DIR. SETTORE ECONOMICO-FINANZIARIO .	1.700,00	1.700,00	1.341,72	1.341,72
240	0	01	02	1	101	SEGRETERIA GENERALE-PERSONALE-ONERI CARICO ENTE	165689 - DIR. SETTORE ECONOMICO-FINANZIARIO .	92.233,00	78.533,00	76.092,61	76.092,61
300	1	01	02	1	101	SEGRETERIA GENERALE - FONDO POSIZIONE ORGANIZZATIVA	165689 - DIR. SETTORE ECONOMICO-FINANZIARIO .	5.062,00	5.062,00	5.062,00	5.062,00
320	0	01	02	1	101	SEGRETERIA GENERALE-PERSONALE-FONDO INCENTIVANTE	165689 - DIR. SETTORE ECONOMICO-FINANZIARIO .	27.743,00	9.060,29	6.066,90	6.066,90
320	2	01	02	1	101	SEGRETERIA GENERALE-PERSONALE-STRAORDINARI	165689 - DIR. SETTORE ECONOMICO-FINANZIARIO .	648,00	448,00	0,00	0,00
335	1	01	11	1	101	UFF.LEGALE-PERSONALE-RETRIBUZIONI	165689 - DIR. SETTORE ECONOMICO-FINANZIARIO .	28.835,00	28.835,00	27.500,47	27.500,47
335	2	01	11	1	101	UFF.LEGALE-PERSONALE-ONERI CARICO ENTE	165689 - DIR. SETTORE ECONOMICO-FINANZIARIO .	9.575,00	9.075,00	9.075,00	9.075,00
335	3	01	11	1	101	UFF.LEGALE-PERSONALE-FONDO INCENTIVANTE	165689 - DIR. SETTORE ECONOMICO-FINANZIARIO .	4.375,00	4.875,00	4.554,01	4.554,01
335	5	01	11	1	101	UFF.LEGALE-PERSONALE-STRAORDINARIO	165689 - DIR. SETTORE ECONOMICO-FINANZIARIO .	168,00	168,00	0,00	0,00
335	6	01	11	1	101	UFF.LEGALE-F.DO INCENT.SU CAUSE LEGALI	165689 - DIR. SETTORE ECONOMICO-FINANZIARIO .	1.000,00	4.000,00	3.221,16	3.221,16
335	20	01	11	1	110	FPV RETRIBUZIONE ANNO PRECEDENTE- UFF. LEGALE	165689 - DIR. SETTORE ECONOMICO-FINANZIARIO .	511,00	511,00	0,00	0,00
340	1	01	10	1	101	UFFICIO PERSONALE-PERSONALE-RETRIBUZIONI	165689 - DIR. SETTORE ECONOMICO-FINANZIARIO .	162.602,00	155.842,00	152.397,20	152.397,20
340	2	01	10	1	101	UFF. PERSONALE-PERSONALE-ONERI CARICO ENTE	165689 - DIR. SETTORE ECONOMICO-FINANZIARIO .	50.227,00	49.010,00	47.550,93	47.550,93
340	3	01	10	1	101	UFF.PERSONALE-PERSONALE -FONDO INCENTIVANTE	165689 - DIR. SETTORE ECONOMICO-FINANZIARIO .	10.864,00	11.364,00	9.259,67	9.259,67
340	5	01	10	1	101	UFFICIO PERSONALE - FONDO POSIZIONE ORGANIZZATIVA	165689 - DIR. SETTORE ECONOMICO-FINANZIARIO .	5.200,00	5.200,00	5.200,00	5.200,00
340	6	01	10	1	101	UFF.PERSONALE-PERSONALE-STRAORDINARIO	165689 - DIR. SETTORE ECONOMICO-FINANZIARIO .	2.088,00	3.931,64	1.718,01	1.718,01
340	15	01	10	1	101	UFFICIO PERSONALE - ASSEGNI NUCLEO FAMILIARE	165689 - DIR. SETTORE ECONOMICO-FINANZIARIO .	570,00	570,00	282,48	282,48
340	20	01	10	1	110	FPV RISULTATO E RETRIBUZIONI ANNO PRECEDENTE - UFFICIO PERSONALE	165689 - DIR. SETTORE ECONOMICO-FINANZIARIO .	3.184,00	7.340,36	0,00	0,00
360	0	01	02	1	101	MESSI-PERSONALE-RETRIBUZIONI	165689 - DIR. SETTORE ECONOMICO-FINANZIARIO .	98.046,00	99.546,00	99.193,44	99.193,44
380	0	01	02	1	101	MESSI-PERSONALE-ONERI CARICO ENTE	165689 - DIR. SETTORE ECONOMICO-FINANZIARIO .	31.566,00	31.651,46	30.851,19	30.851,19
430	0	01	02	1	101	MESSI-PERSONALE-FONDO INCENTIVANTE	165689 - DIR. SETTORE ECONOMICO-FINANZIARIO .	6.758,00	6.792,38	4.701,55	4.701,55
430	1	01	02	1	101	MESSI-PERSONALE-STRAORDINARIO	165689 - DIR. SETTORE ECONOMICO-FINANZIARIO .	2.592,00	2.709,12	1.528,40	1.528,40
430	20	01	02	1	110	FPV RISULTATO E RETRIBUZIONI ANNO PRECEDENTE - MESSI	165689 - DIR. SETTORE ECONOMICO-FINANZIARIO .	0,00	96,35	0,00	0,00
445	0	01	02	1	101	MESSI-COMPENSI NOTIFICA ATTI	165688 - DIR. SETTORE SERVIZI CITTA' .	500,00	500,00	85,68	85,68
520	0	01	10	1	101	PENSIONI AD ONERE RIPARTITO	165689 - DIR. SETTORE ECONOMICO-FINANZIARIO .	1.000,00	1.000,00	38,76	38,76
540	1	01	10	1	101	ONERI PREGRESSI PERSONALE	165689 - DIR. SETTORE ECONOMICO-FINANZIARIO .	100,00	100,00	0,00	0,00
541	0	01	10	1	101	UFF. PERSONALE - BUONI PASTO	165689 - DIR. SETTORE ECONOMICO-FINANZIARIO .	3.300,00	3.300,00	2.285,38	2.285,38
550	0	01	02	1	101	RETRIBUZIONE RISULTATO DIRIGENTE SETTORE SERVIZI ALLA CITTA'	165689 - DIR. SETTORE ECONOMICO-FINANZIARIO .	32.000,00	28.173,00	22.423,00	22.423,00
550	20	01	02	1	110	FPV RISULTATO E RETRIBUZIONI ANNO PRECEDENTE - SEGRETERIA	165689 - DIR. SETTORE ECONOMICO-FINANZIARIO .	44.295,00	54.301,71	0,00	0,00
555	0	01	02	1	101	RETRIBUZIONE RISULTATO SEGRETARIO GENERALE	165689 - DIR. SETTORE ECONOMICO-FINANZIARIO .	11.500,00	11.500,00	7.591,03	7.591,03
570	0	01	02	1	101	SEGRET.GENERALE-BUONI PASTO	165689 - DIR. SETTORE ECONOMICO-FINANZIARIO .	6.100,00	6.100,00	4.770,23	4.770,23
640	0	01	02	1	103	MESSI - ACQUISTO VESTIARIO	165689 - DIR. SETTORE ECONOMICO-FINANZIARIO .	2.000,00	4.650,00	3.756,38	0,00

Capitolo	Articolo	Mission e	Programma	Titolo	Macroaggregato	Descrizione Capitolo	Responsabile	Previsione Iniziale	Previsione Definitiva	Impegni in Competenza	Mandati in Competenza
660	0	01	11	1	102	ACQUISTO BOLLI E CARTA BOLLATA	165688 - DIR. SETTORE SERVIZI CITTA'.	600,00	400,00	32,00	32,00
709	0	01	02	1	103	SEGRETERIA GENERALE - NOLEGGIO STAMPANTI	188233 - DIR. SETTORE INFRASTRUTTURE E URBANISTICA- ED.PRIVATA.	713,00	913,00	878,68	633,16
710	0	01	02	1	103	AUTOMEZZI-SERV.GENERALI-CARBURANTI E LUBRIF.	165690 - DIR. SETTORE GESTIONE E CONTROLLO PATRIMONIO E MOBILITA'.	1.800,00	1.800,00	1.052,02	936,44
710	1	01	02	1	103	SEGRETERIA GEN. - ACQUISTO DI BENI	165688 - DIR. SETTORE SERVIZI CITTA'.	500,00	500,00	0,00	0,00
710	2	01	11	1	103	UFF.LEGALE - ACQUISTO DI BENI	165689 - DIR. SETTORE ECONOMICO-FINANZIARIO .	100,00	100,00	0,00	0,00
715	0	01	02	1	103	SEGRETERIA-ABBONAMENTI E ACQUISTI LIBRI	165689 - DIR. SETTORE ECONOMICO-FINANZIARIO .	1.450,00	1.450,00	1.242,26	1.242,26
715	1	01	11	1	103	UFF.LEGALE-ABBONAMENTI E ACQUISTI LIBRI	165689 - DIR. SETTORE ECONOMICO-FINANZIARIO .	100,00	100,00	0,00	0,00
715	2	01	10	1	103	UFF.PERSONALE-ABBONAMENTI E ACQUISTO LIBRI	165689 - DIR. SETTORE ECONOMICO-FINANZIARIO .	500,00	500,00	156,16	156,16
715	3	01	10	1	103	UFF. PERSONALE - ACQUISTO BENI	165689 - DIR. SETTORE ECONOMICO-FINANZIARIO .	500,00	300,00	244,00	0,00
719	0	01	02	1	103	SEGRETERIA GENERALE MISSIONI	165689 - DIR. SETTORE ECONOMICO-FINANZIARIO .	50,00	50,00	0,00	0,00
719	1	01	11	1	103	UFFICIO LEGALE MISSIONI	165689 - DIR. SETTORE ECONOMICO-FINANZIARIO .	200,00	200,00	19,20	0,00
730	0	01	10	1	103	PERSONALE INDENNITA' DI MISSIONE	165689 - DIR. SETTORE ECONOMICO-FINANZIARIO .	50,00	50,00	0,00	0,00
731	0	01	02	1	103	MESSI INDENNITA' DI MISSIONE	165689 - DIR. SETTORE ECONOMICO-FINANZIARIO .	50,00	50,00	0,00	0,00
740	0	01	10	1	103	CONCORSI A POSTI DI RUOLO-PREST.SERVIZIO	165689 - DIR. SETTORE ECONOMICO-FINANZIARIO .	1.500,00	1.500,00	0,00	0,00
760	1	01	02	1	103	SPESE PER NUCLEO DI VALUTAZIONE	165689 - DIR. SETTORE ECONOMICO-FINANZIARIO .	8.000,00	8.000,00	7.588,08	1.581,12
780	0	01	10	1	103	SPESE PER VISITE SANITARIE PERS.DIP.	165689 - DIR. SETTORE ECONOMICO-FINANZIARIO .	7.000,00	17.000,00	8.090,96	4.360,74
790	0	01	10	1	103	LAVORO INTERINALE UFFICIO PERSONALE	165689 - DIR. SETTORE ECONOMICO-FINANZIARIO .	0,00	10.375,00	4.648,51	1.327,70
790	1	01	10	1	102	IRAP SU LAVORO INTERINALE UFFICIO PERSONALE	165689 - DIR. SETTORE ECONOMICO-FINANZIARIO .	0,00	675,00	321,67	73,40
800	0	01	02	1	103	SPESE ATTIVAZIONE NUOVO REGOLAM. U.E. PRIVACY	165688 - DIR. SETTORE SERVIZI CITTA'.	5.500,00	3.807,00	3.806,40	1.903,20
815	0	01	02	1	103	SEGRETERIA GENERALE - ACCESSO A BANCHE DATI E PUBBLIC. ONLINE	165689 - DIR. SETTORE ECONOMICO-FINANZIARIO .	500,00	500,00	500,00	500,00
816	0	01	11	1	103	UFFICIO LEGALE - ACCESSO A BANCHE DATI E PUBBLIC. ONLINE	165689 - DIR. SETTORE ECONOMICO-FINANZIARIO .	1.200,00	1.200,00	1.196,80	1.196,80
817	0	01	03	1	103	RAGIONERIA-ECONOM. - ACCESSO A BANCHE DATI E PUBBLIC. ONLINE	165689 - DIR. SETTORE ECONOMICO-FINANZIARIO .	1.684,00	1.684,00	1.287,96	1.287,96
819	1	01	02	1	103	SERVIZIO DI PORTINERIA E CHIUSURA PALAZZO COMUNALE	165688 - DIR. SETTORE SERVIZI CITTA'.	19.000,00	22.250,00	16.242,23	14.375,63
821	0	01	02	1	103	SEGRETERIA GENERALE-PRESTAZIONE DI SERVIZI	165688 - DIR. SETTORE SERVIZI CITTA'.	1.200,00	1.200,00	619,76	619,76
822	1	01	10	1	103	UFF. PERSONALE - GESTIONE SERVIZI STIPENDIALI E TIME MANAGEMENT E PRATICHE PREVIDENZIALI	165689 - DIR. SETTORE ECONOMICO-FINANZIARIO .	11.500,00	11.500,00	9.786,01	7.981,46
824	0	01	02	1	103	SEGRETERIA GENERALE - SERV. STAMPA E RILEGATURA	165688 - DIR. SETTORE SERVIZI CITTA'.	3.000,00	3.000,00	2.818,20	1.793,40
825	0	01	10	1	103	UFF.PERSONALE - SPESE DIVERSE PER CONCORSI	165689 - DIR. SETTORE ECONOMICO-FINANZIARIO .	0,00	36.500,00	2.956,38	2.956,38
860	0	01	02	1	103	SPESE POSTALI E TELEGRAFICHE	165688 - DIR. SETTORE SERVIZI CITTA'.	25.000,00	25.000,00	20.733,38	19.988,31
981	0	01	02	1	103	SPESE NOTIFICA ATTI	165689 - DIR. SETTORE ECONOMICO-FINANZIARIO .	600,00	600,00	0,00	0,00
999	0	01	11	1	103	SPESE PER PATROCINI LEGALI	165689 - DIR. SETTORE ECONOMICO-FINANZIARIO .	42.000,00	27.574,85	15.450,38	9.480,30
999	50	01	11	1	103	SPESE PER PATROCINI LEGALI	165689 - DIR. SETTORE ECONOMICO-FINANZIARIO .	0,00	13.752,52	13.752,52	10.254,02
999	99	01	11	1	110	SPESE PER PATROCINI LEGALI (FPV)	165689 - DIR. SETTORE ECONOMICO-FINANZIARIO .	0,00	89.321,62	0,00	0,00
1001	99	01	11	1	110	SPESE PER LITI,ARBITRAGGI E RISARCIMENTI (FPV)	165689 - DIR. SETTORE ECONOMICO-FINANZIARIO .	0,00	6.762,13	0,00	0,00
1003	1	01	11	1	103	TUTELA LEGALE DIPENDENTI E AMMINISTRATORI	165689 - DIR. SETTORE ECONOMICO-FINANZIARIO .	10.000,00	10.000,00	0,00	0,00
1010	0	01	11	1	103	SPESE PER SERV.LEGALE INTERNO-PREST.SERVIZIO	165689 - DIR. SETTORE ECONOMICO-FINANZIARIO .	500,00	1.020,00	957,70	97,60
1040	0	01	02	1	103	SERV.GENERALI-CANONE MANUT.MACCHINA FOTOCOPIATRIC	165689 - DIR. SETTORE ECONOMICO-FINANZIARIO .	2.050,00	2.050,00	2.033,32	1.765,49
1050	0	01	02	1	103	GEST.AUTOMEZZI SERV.GENERALI-PREST.SERVIZI	165690 - DIR. SETTORE GESTIONE E CONTROLLO PATRIMONIO E MOBILITA'.	3.000,00	3.000,00	320,80	320,80
1080	0	01	02	1	110	SERV.GENERALI-ASSICURAZIONE AUTOMEZZI	165690 - DIR. SETTORE GESTIONE E CONTROLLO PATRIMONIO E MOBILITA'.	1.150,00	1.150,00	636,12	636,12
1160	0	01	02	1	104	VERSAMENTO FONDO MOBILITA' EX AGES E ARAN	165689 - DIR. SETTORE ECONOMICO-FINANZIARIO .	14.510,00	21.457,00	21.456,43	21.456,43
1241	0	01	02	1	102	IRAP SEGRETERIA GENERALE	165689 - DIR. SETTORE ECONOMICO-FINANZIARIO .	21.416,00	19.416,00	16.709,88	16.709,88
1242	0	01	02	1	102	IRAP MESSI COMUNALI	165689 - DIR. SETTORE ECONOMICO-FINANZIARIO .	7.976,00	8.006,52	7.714,11	7.714,11
1243	0	01	10	1	102	IRAP UFFICIO PERSONALE	165689 - DIR. SETTORE ECONOMICO-FINANZIARIO .	13.363,00	13.253,00	12.319,76	12.319,76
1244	0	01	11	1	102	IRAP-UFFICIO LEGALE	165689 - DIR. SETTORE ECONOMICO-FINANZIARIO .	2.923,00	3.123,00	2.922,33	2.922,33
1245	0	01	02	1	102	BOLLO AUTOMEZZI SERV.GENERALI	165690 - DIR. SETTORE GESTIONE E CONTROLLO PATRIMONIO E MOBILITA'.	230,00	230,00	227,04	227,04
1246	0	01	02	1	102	IRAP SU ALTRI REDDITI	165689 - DIR. SETTORE ECONOMICO-FINANZIARIO .	300,00	300,00	275,40	0,00
1246	1	01	10	1	102	IRAP SU COMPENSI COMMISSIONI DI CONCORSO	165689 - DIR. SETTORE ECONOMICO-FINANZIARIO .	200,00	200,00	0,00	0,00
1247	0	01	11	1	102	UFFICIO LEGALE - IMPOSTE E TASSE	165689 - DIR. SETTORE ECONOMICO-FINANZIARIO .	440,00	440,00	252,25	252,25
1247	1	01	11	1	102	UFFICIO LEGALE - IMPOSTA DI BOLLO E DI REGISTRO	165689 - DIR. SETTORE ECONOMICO-FINANZIARIO .	300,00	3.800,00	3.753,00	3.753,00
1248	0	01	02	1	102	IMPOSTE E TASSE PER REGISTRAZIONE CONTRATTI	165688 - DIR. SETTORE SERVIZI CITTA'.	1.000,00	1.000,00	0,00	0,00
1260	0	01	03	1	101	UFF.RAGIONERIA ED ECONOMATO-PERS.-RETRIBUZIONI	165689 - DIR. SETTORE ECONOMICO-FINANZIARIO .	192.649,00	193.449,00	190.983,69	190.983,69
1260	15	01	03	1	101	UFF.RAGIONERIA ED ECONOMATO - PERS. - ASSEGNO NUCLEO FAMILIARE	165689 - DIR. SETTORE ECONOMICO-FINANZIARIO .	1.450,00	2.250,00	1.979,92	1.979,92
1280	0	01	03	1	101	UFF.RAGIONERIA ED ECONOMATO-PERS.-ONERI CARICO EN	165689 - DIR. SETTORE ECONOMICO-FINANZIARIO .	67.424,00	65.970,74	65.444,22	65.444,22
1290	0	01	03	1	101	UFFICIO RAGIONERIA - FONDO POSIZIONE ORGANIZZATIVA	165689 - DIR. SETTORE ECONOMICO-FINANZIARIO .	10.507,00	10.507,00	10.507,00	10.507,00
1300	0	01	03	1	101	UFF.RAGIONERIA ED ECONOMATO-PERSONALE-FONDO INCEN	165689 - DIR. SETTORE ECONOMICO-FINANZIARIO .	15.582,00	16.082,00	13.267,74	13.267,74
1300	1	01	03	1	101	UFF.RAGIONERIA ED ECONOMATO-PERSONALE-STRAORDINAR	165689 - DIR. SETTORE ECONOMICO-FINANZIARIO .	4.848,00	7.723,28	6.877,07	6.877,07

Capitolo	Articolo	Mission e	Programma	Titolo	Macroaggregato	Descrizione Capitolo	Responsabile	Previsione Iniziale	Previsione Definitiva	Impegni in Competenza	Mandati in Competenza
1310	0	01	03	1	101	RETRIBUZIONE RISULTATO DIRIGENTE SETTORE ECONOMICO-FINANZIARIA	165689 - DIR. SETTORE ECONOMICO-FINANZIARIO .	9.500,00	10.960,00	10.959,93	10.959,93
1310	20	01	03	1	110	FPV RISULTATO E RETRIBUZIONI ANNO PRECEDENTE - RAGIONERIA/ECONOMATO	165689 - DIR. SETTORE ECONOMICO-FINANZIARIO .	14.600,00	17.673,21	0,00	0,00
1358	0	01	03	1	103	SERV.RAGIONERIA-ECONOMATO - ACQUISTO BENI	165689 - DIR. SETTORE ECONOMICO-FINANZIARIO .	130,00	330,00	293,20	293,20
1410	0	01	03	1	103	RAGIONERIA-ECONOMATO ABBONAMENTI/ACQUISTO LIBRI	165689 - DIR. SETTORE ECONOMICO-FINANZIARIO .	1.800,00	1.800,00	1.460,46	1.460,46
1440	0	01	03	1	103	ACQUISTO CARTA PER FOTOCOPIATRICI	165689 - DIR. SETTORE ECONOMICO-FINANZIARIO .	3.500,00	3.500,00	3.500,00	3.500,00
1455	0	01	03	1	103	UFFICIO RAGIONERIA E ECONOMATO MISSIONI	165689 - DIR. SETTORE ECONOMICO-FINANZIARIO .	50,00	50,00	15,60	0,00
1480	0	01	03	1	103	SPESE PUBBLICAZIONI VARIE	165689 - DIR. SETTORE ECONOMICO-FINANZIARIO .	1.500,00	1.500,00	0,00	0,00
1594	0	01	05	1	103	SPESE REVISIONE INVENTARIO COMUNALE	165690 - DIR. SETTORE GESTIONE E CONTROLLO PATRIMONIO E MOBILITA'.	7.000,00	11.000,00	10.480,00	5.002,00
1595	1	01	03	1	103	SERVIZI FINANZIARI ALTRE SPESE / PRESTAZIONI DI SERVIZI	165689 - DIR. SETTORE ECONOMICO-FINANZIARIO .	3.400,00	2.100,00	1.659,20	1.659,20
1598	0	01	03	1	103	PAGAMENTI ON LINE	165689 - DIR. SETTORE ECONOMICO-FINANZIARIO .	250,00	250,00	0,00	0,00
1600	0	01	03	1	103	COMPENSO E SPESE SERVIZIO TESORERIA	165689 - DIR. SETTORE ECONOMICO-FINANZIARIO .	28.100,00	28.700,00	28.700,00	1.076,21
1620	0	01	03	1	103	CANONE NOLEGGIO MACCHINE DUPLICATRICI	165689 - DIR. SETTORE ECONOMICO-FINANZIARIO .	770,00	770,00	765,72	574,29
1636	0	01	03	1	104	TRASFERIMENTO SOCIETA' FORMEST PER PROCEDURA LIQUIDAZIONE	165689 - DIR. SETTORE ECONOMICO-FINANZIARIO .	0,00	10.000,00	10.000,00	10.000,00
1705	0	01	03	1	102	IRAP UFFICIO RAGIONERIA	165689 - DIR. SETTORE ECONOMICO-FINANZIARIO .	20.586,00	20.879,12	19.581,88	19.581,88
1711	1	01	11	1	107	ONERI PER PAGAMENTI FLUSSI NEGATIVI SWAP	165689 - DIR. SETTORE ECONOMICO-FINANZIARIO .	2.477,00	2.477,00	2.476,77	2.476,77
1715	0	01	03	1	103	SPESE TENUTA CONTO CONTI CORRENTI POSTALI	165689 - DIR. SETTORE ECONOMICO-FINANZIARIO .	1.500,00	1.500,00	1.250,00	0,00
1720	0	01	04	1	101	UFFICIO TRIBUTI-PERSONALE-RETRIBUZIONI	165689 - DIR. SETTORE ECONOMICO-FINANZIARIO .	129.463,00	129.463,00	129.302,73	129.302,73
1720	15	01	04	1	101	UFFICIO TRIBUTI - ASSEGNO NUCLEO FAMILIARE	165689 - DIR. SETTORE ECONOMICO-FINANZIARIO .	750,00	1.670,00	1.208,02	1.208,02
1740	0	01	04	1	101	UFFICIO TRIBUTI-PERS.-ONERI CARICO ENTE	165689 - DIR. SETTORE ECONOMICO-FINANZIARIO .	40.841,00	40.921,00	40.921,00	40.921,00
1750	0	01	04	1	101	UFFICIO TRIBUTI - FONDO POSIZIONE ORGANIZZATIVA	165689 - DIR. SETTORE ECONOMICO-FINANZIARIO .	7.792,00	7.792,00	7.792,00	7.792,00
1759	0	01	04	1	101	INCENTIVO TRIBUTI-CO 1091 ART. 1 L.145/2018	165689 - DIR. SETTORE ECONOMICO-FINANZIARIO .	0,00	10.100,00	10.069,34	10.069,34
1759	1	01	04	1	101	INCENTIVO TRIBUTI-CO 1091 ART. 1 L.145/2018-ONERI CARICO ENTE	165689 - DIR. SETTORE ECONOMICO-FINANZIARIO .	0,00	2.441,00	2.396,50	2.396,50
1760	0	01	04	1	101	UFFICIO TRIBUTI-PERSONALE-FONDO INCENTIVANTE	165689 - DIR. SETTORE ECONOMICO-FINANZIARIO .	9.446,00	12.246,00	9.624,34	9.624,34
1760	2	01	04	1	101	UFF. TRIBUTI-F.DO INCENTIV.REC. EVASIONE	165689 - DIR. SETTORE ECONOMICO-FINANZIARIO .	5.012,00	5.012,00	0,00	0,00
1760	20	01	04	1	110	FPV RISULTATO E RETRIBUZIONI ANNO PRECEDENTE - TRIBUTI	165689 - DIR. SETTORE ECONOMICO-FINANZIARIO .	2.371,00	2.371,00	0,00	0,00
1761	0	01	04	1	101	UFFICIO TRIBUTI-PERSONALE-STRAORDINARIO	165689 - DIR. SETTORE ECONOMICO-FINANZIARIO .	432,00	432,00	20,39	20,39
1762	0	01	04	1	101	SERVIZIO TRIBUTI - BUONI PASTO	165689 - DIR. SETTORE ECONOMICO-FINANZIARIO .	2.500,00	2.500,00	1.578,66	1.578,66
1782	0	01	04	1	103	ABBONAMENTI E ACQUISTO LIBRI	165689 - DIR. SETTORE ECONOMICO-FINANZIARIO .	760,00	760,00	753,96	753,96
1783	0	01	04	1	103	UFF. TRIBUTI-ACQUISTO BENI	165689 - DIR. SETTORE ECONOMICO-FINANZIARIO .	200,00	200,00	197,64	197,64
1785	0	01	04	1	103	UFFICIO TRIBUTI-PREST.SERVIZI	165689 - DIR. SETTORE ECONOMICO-FINANZIARIO .	2.000,00	2.000,00	1.633,18	1.633,18
1785	1	01	04	1	103	UFFICIO TRIBUTI - CANONE ACCESSO A BANCHE DATI	165689 - DIR. SETTORE ECONOMICO-FINANZIARIO .	1.400,00	1.355,00	1.354,20	1.354,20
1788	0	01	04	1	103	UFFICIO TRIBUTI - SPESE DI NOTIFICA	165689 - DIR. SETTORE ECONOMICO-FINANZIARIO .	300,00	300,00	240,70	228,94
1801	0	01	04	1	103	SPESE RECUPERO EVASIONE TRIBUTI	165689 - DIR. SETTORE ECONOMICO-FINANZIARIO .	50.000,00	40.000,00	3.038,20	2.090,63
1802	0	01	04	1	103	UFFICIO TRIBUTI MISSIONI	165689 - DIR. SETTORE ECONOMICO-FINANZIARIO .	50,00	50,00	26,80	26,80
1804	0	01	04	1	103	SPESE PER PARTECIPAZIONE RECUPERO IMPOSTE E TASSE STATALI	165689 - DIR. SETTORE ECONOMICO-FINANZIARIO .	100.000,00	22.655,00	21.219,96	21.219,96
1806	0	01	04	1	103	AGGIO SU RISCOSSIONE IMP.PUBBLICITA' E TOSAP	165689 - DIR. SETTORE ECONOMICO-FINANZIARIO .	52.400,00	52.400,00	30.791,33	24.350,72
1807	0	01	04	1	103	AGGIO SU RISCOSSIONI CANONI CONCESSORI NON RICOGNITORI	165689 - DIR. SETTORE ECONOMICO-FINANZIARIO .	3.600,00	3.600,00	0,00	0,00
1808	0	01	04	1	103	AGGIO SU RECUPERO IMPOSTE ICI/IMU DERIVANTE DA ATTIVITA' DI PEREQUAZIONE CATASTALE	165689 - DIR. SETTORE ECONOMICO-FINANZIARIO .	5.000,00	0,00	0,00	0,00
1809	0	01	04	1	103	SPESE PER RISCOSSIONE COATTIVA	165689 - DIR. SETTORE ECONOMICO-FINANZIARIO .	5.000,00	5.000,00	2.090,00	1.115,80
1810	0	01	04	1	103	COMPENSI RISCOSSIONE COATTIVA - APPL.AVANZO	165689 - DIR. SETTORE ECONOMICO-FINANZIARIO .	0,00	30.000,00	29.394,14	0,00
1867	0	01	04	1	103	UFFICIO TRIBUTI - NOLEGGIO STAMPANTI	188233 - DIR. SETTORE INFRASTRUTTURE E URBANISTICA-ED.PRIVATA .	240,00	440,00	384,60	264,70
1868	0	01	04	1	103	UFFICIO TRIBUTI NOLEGGIO FOTOCOPIATRICE	165689 - DIR. SETTORE ECONOMICO-FINANZIARIO .	770,00	770,00	765,72	574,29
1873	1	01	04	1	104	CONTRIBUTO IFEL SU RISCOSSIONI ICI E IMU	165689 - DIR. SETTORE ECONOMICO-FINANZIARIO .	6.000,00	5.500,00	4.997,72	0,00
1875	0	01	04	1	104	VERS.PROVINCIA TRIBUTI IGIENE AMBIENTALE-QUOTA PARTE VERSAM.MIUR	165689 - DIR. SETTORE ECONOMICO-FINANZIARIO .	1.250,00	1.250,00	0,00	0,00
1876	0	01	04	1	104	TRASFERIMENTO PER AGEVOLAZIONI TOSAP ATTIVITA' COMMERCIALI	165689 - DIR. SETTORE ECONOMICO-FINANZIARIO .	0,00	40.000,00	303,00	0,00
1900	0	01	04	1	102	CONTRIBUTO UNIFICATO PER RICORSI UFFICIO TRIBUTI	165689 - DIR. SETTORE ECONOMICO-FINANZIARIO .	250,00	250,00	0,00	0,00
1901	0	01	04	1	102	IRAP - UFFICIO TRIBUTI	165689 - DIR. SETTORE ECONOMICO-FINANZIARIO .	12.512,00	12.512,00	12.512,00	12.512,00
1902	0	01	04	1	102	IRAP INCENTIVO TRIBUTI-CO 1091 ART. 1 L.145/2018	165689 - DIR. SETTORE ECONOMICO-FINANZIARIO .	0,00	859,00	855,90	855,90
1903	0	01	04	1	102	IMPOSTA DI BOLLO SU C/C POSTALI	165689 - DIR. SETTORE ECONOMICO-FINANZIARIO .	700,00	700,00	607,09	16,00
1905	1	01	04	1	109	SGRAVI E RIMBORSI TRIBUTI	165689 - DIR. SETTORE ECONOMICO-FINANZIARIO .	50.000,00	64.300,00	64.029,43	36.275,59
1905	3	01	04	1	109	RIMBORSI ENTRATE PATRIMONIALI DIVERSE	165689 - DIR. SETTORE ECONOMICO-FINANZIARIO .	1.500,00	1.645,00	1.348,84	1.348,84
1906	0	01	04	1	109	RESTITUZIONE DEPOSITI CAUZIONALI CONTRATTI LOCAZIONE	165690 - DIR. SETTORE GESTIONE E CONTROLLO PATRIMONIO E MOBILITA'.	2.000,00	0,00	0,00	0,00
1907	0	01	04	1	109	RIMBORSI IMPOSTA PUBBLICITA' ANNI PRECEDENTI	165689 - DIR. SETTORE ECONOMICO-FINANZIARIO .	0,00	2.000,00	1.621,37	0,00

Capitolo	Articolo	Mission e	Programma	Titolo	Macroaggregato	Descrizione Capitolo	Responsabile	Previsione Iniziale	Previsione Definitiva	Impegni in Competenza	Mandati in Competenza
1907	1	01	04	1	109	RIMBORSI IMPOSTA PUBBLICITA' (MAGGIORAZIONE)-FINANZ. AVANZO ACC.	165689 - DIR. SETTORE ECONOMICO-FINANZIARIO .	0,00	13.000,00	13.000,00	0,00
1920	0	01	05	1	101	OPERAI MANUT.PATRIMONIO-RETRIBUZIONI	165689 - DIR. SETTORE ECONOMICO-FINANZIARIO .	69.323,00	59.749,00	59.689,64	59.689,64
1920	1	01	05	1	101	OPERAI MANUT.PATRIMONIO-STRAORDINARI	165689 - DIR. SETTORE ECONOMICO-FINANZIARIO .	2.404,00	3.708,91	2.746,07	2.746,07
1920	3	01	05	1	101	OPERAI MANUT.PATRIMONIO-FONDO INCENTIVANTE	165689 - DIR. SETTORE ECONOMICO-FINANZIARIO .	9.323,00	11.323,00	9.100,40	9.100,40
1920	4	01	05	1	101	OPERAI MANUT.PATRIMONIO-ONERI CARICO ENTE	165689 - DIR. SETTORE ECONOMICO-FINANZIARIO .	24.246,00	21.727,01	21.366,10	21.366,10
1920	15	01	05	1	101	OPERAI MANUT. PATRIMONIO - ASSEGNI NUCLEO FAMILIARE	165689 - DIR. SETTORE ECONOMICO-FINANZIARIO .	650,00	950,00	892,70	892,70
1920	20	01	05	1	110	FPV RISULTATO E RETIRBUZIONE ANNO PRECEDENTE - OPERAI MANUT.PATRIMONIO	165689 - DIR. SETTORE ECONOMICO-FINANZIARIO .	383,00	530,55	0,00	0,00
1925	0	01	05	1	101	GESTIONE BENI DEMANIALI PERSONALE - RETRIBUZIONI	165689 - DIR. SETTORE ECONOMICO-FINANZIARIO .	171.609,00	160.544,00	159.522,99	159.522,99
1926	0	01	05	1	101	GESTIONE BENI DEMANIALI PERSONALE - ONERI A CARICO ENTE	165689 - DIR. SETTORE ECONOMICO-FINANZIARIO .	55.048,00	51.981,81	51.204,19	51.204,19
1926	20	01	05	1	110	FPV RISULTATO E RETRIBUZIONE ANNO PRECEDENTE - PERSONALE GESTIONE BENI DEMANIALI	165689 - DIR. SETTORE ECONOMICO-FINANZIARIO .	0,00	4.000,00	0,00	0,00
1927	0	01	05	1	101	GESTIONE BENI DEMANIALI PERSONALE - FONDO INCENTIVANTE	165689 - DIR. SETTORE ECONOMICO-FINANZIARIO .	6.528,00	9.770,66	6.672,00	6.672,00
1927	1	01	05	1	101	GESTIONE BENI DEMANIALI PERSONALE - FONDO POSIZIONE ORGANIZZATIVA	165689 - DIR. SETTORE ECONOMICO-FINANZIARIO .	5.464,00	5.464,00	4.638,04	4.638,04
1927	2	01	05	1	101	GESTIONE BENI DEMANIALI PERSONALE - STRAORDINARI	165689 - DIR. SETTORE ECONOMICO-FINANZIARIO .	250,00	450,00	200,00	200,00
1928	0	01	05	1	101	RISULTATO DIRIGENTE SETTORE GESTIONE PATRIMONIO	165689 - DIR. SETTORE ECONOMICO-FINANZIARIO .	4.500,00	5.167,00	5.166,12	5.166,12
1929	0	01	05	1	102	GESTIONE BENI DEMANIALI PERSONALE - IRAP	165689 - DIR. SETTORE ECONOMICO-FINANZIARIO .	14.101,00	13.642,00	12.539,28	12.539,28
1930	0	01	05	1	101	SERVIZIO MANUT. PATRIM. - BUONI PASTO	165689 - DIR. SETTORE ECONOMICO-FINANZIARIO .	6.700,00	6.700,00	4.696,15	4.696,15
1933	0	01	05	1	103	GESTIONE BENI DEMANIALI PERSONALE - MISSIONI	165689 - DIR. SETTORE ECONOMICO-FINANZIARIO .	0,00	50,00	0,00	0,00
1986	0	01	05	1	103	ACQUISTO BENI MANUTENZ.IMMOBILI COMUNALI	188233 - DIR. SETTORE INFRASTRUTTURE E URBANISTICA-ED.PRIVATA .	3.000,00	3.000,00	2.994,40	2.994,40
1987	0	01	05	1	103	PERS.Operaio-vestiario	165689 - DIR. SETTORE ECONOMICO-FINANZIARIO .	1.000,00	2.200,00	2.000,00	2.000,00
1988	0	01	05	1	103	OPERAI-AUTOMEZZI-ACQ.CARBURANTI/LUBRIFICANTI	165690 - DIR. SETTORE GESTIONE E CONTROLLO PATRIMONIO E MOBILITA' .	4.500,00	4.500,00	4.143,95	3.387,57
2002	2	01	05	1	103	CASERMA CARABINIERI - MANUTENZIONI IMPIANTI TECNOLOGICI - SERV.RIL.IVA	188233 - DIR. SETTORE INFRASTRUTTURE E URBANISTICA-ED.PRIVATA .	4.600,00	2.347,00	595,14	503,88
2002	3	01	05	1	103	CASERMA CARABINIERI - MANUTENZIONE EDIFICIO - SERV.RIL.IVA	188233 - DIR. SETTORE INFRASTRUTTURE E URBANISTICA-ED.PRIVATA .	400,00	400,00	251,49	138,98
2003	0	01	05	1	103	OPERAI INDENNITA' DI MISSIONE	165689 - DIR. SETTORE ECONOMICO-FINANZIARIO .	20,00	20,00	0,00	0,00
2042	1	01	05	1	103	SPESE GEST.IMM.LI ERP (100% PROPR.COM.LE)-UTENZE-SERV.RIL.IVA	165690 - DIR. SETTORE GESTIONE E CONTROLLO PATRIMONIO E MOBILITA' .	59.000,00	69.000,00	59.121,97	51.279,39
2042	2	01	05	1	103	SPESE GESTIONE IMMOBILE EX CARIPLO SEDE ASSOCIAZIONI E CDI-SERV.RIL. IVA	188233 - DIR. SETTORE INFRASTRUTTURE E URBANISTICA-ED.PRIVATA .	5.000,00	1.983,00	1.400,80	1.138,32
2042	3	01	05	1	103	SPESE GEST.IMM.LI ERP (100% PROPR.COM.LE)-SERV.PULIZIA-SERV.RIL. IVA	165690 - DIR. SETTORE GESTIONE E CONTROLLO PATRIMONIO E MOBILITA' .	31.400,00	31.400,00	31.069,22	29.055,18
2042	4	01	05	1	103	SPESE GEST.IMM.LI ERP (100% PROPR.COM.LE)-MANUTENZIONI-SERV.RIL. IVA	165690 - DIR. SETTORE GESTIONE E CONTROLLO PATRIMONIO E MOBILITA' .	10.000,00	8.338,00	5.133,52	4.502,40
2042	5	01	05	1	103	SPESE GESTIONE IMMOBILE EX CARIPLO - UTENZE	165689 - DIR. SETTORE ECONOMICO-FINANZIARIO .	150,00	150,00	0,00	0,00
2047	0	01	05	1	103	GESTIONE CALORE IMMOBILE ERP VIA PIETRO DA CERNUSCO - SERV.RIL. IVA	188233 - DIR. SETTORE INFRASTRUTTURE E URBANISTICA-ED.PRIVATA .	7.500,00	0,00	0,00	0,00
2048	0	01	05	1	103	UTENZE IMMOBILI PROPRIETA' COMUNALE	165689 - DIR. SETTORE ECONOMICO-FINANZIARIO .	100,00	100,00	11,48	11,48
2049	0	01	05	1	103	SPESE DI GESTIONE SOFTWARE ALLOGGI ERP-SER.RIL.IVA	165690 - DIR. SETTORE GESTIONE E CONTROLLO PATRIMONIO E MOBILITA' .	8.000,00	3.000,00	346,51	0,00
2051	0	01	05	1	103	SPESE DI GESTIONE IMMOBILI DI PROPRIETA' COMUNALE - SPESE CONDOMINIALI	165690 - DIR. SETTORE GESTIONE E CONTROLLO PATRIMONIO E MOBILITA' .	60.900,00	75.900,00	71.041,47	64.169,41
2052	0	01	05	1	103	SETTORE PATRIMONIO - SPESE DI NOTIFICA	165690 - DIR. SETTORE GESTIONE E CONTROLLO PATRIMONIO E MOBILITA' .	100,00	100,00	10,42	10,42
2060	0	01	05	1	103	SETTORE GEST. E CONTROLLO PATRIMONIO - SPESE NOTARILI	165690 - DIR. SETTORE GESTIONE E CONTROLLO PATRIMONIO E MOBILITA' .	0,00	6.000,00	4.503,00	3.405,00
2061	0	01	05	1	103	SETTORE GEST. E CONTROLLO PATRIMONIO - SPESE PUBBLICAZIONI VARIE	165690 - DIR. SETTORE GESTIONE E CONTROLLO PATRIMONIO E MOBILITA' .	0,00	4.600,00	3.678,45	3.678,45
2062	0	01	05	1	103	SETTORE GEST. E CONTROLLO PATRIMONIO - ACQUISTO BENI	165690 - DIR. SETTORE GESTIONE E CONTROLLO PATRIMONIO E MOBILITA' .	0,00	400,00	390,40	390,40
2070	0	01	05	1	103	ONERI DI GESTIONE IMPIANTI FOTOVOLTAICI	188233 - DIR. SETTORE INFRASTRUTTURE E URBANISTICA-ED.PRIVATA .	750,00	750,00	0,00	0,00
2070	1	01	05	1	102	GESTIONE IMPIANTO FOTOVOLTAICO - ACCISE	188233 - DIR. SETTORE INFRASTRUTTURE E URBANISTICA-ED.PRIVATA .	500,00	500,00	0,00	0,00
2080	0	01	05	1	103	MANUTENZIONE ORDINARIA IMMOBILI COMUNALI	188233 - DIR. SETTORE INFRASTRUTTURE E URBANISTICA-ED.PRIVATA .	60.000,00	69.100,00	63.597,70	38.934,17
2082	0	01	05	1	103	SPESE GEST.IMM.LI ERP (100% PROPR.COM.LE)-MANUT.ASCENSORI-RIL.IVA	165690 - DIR. SETTORE GESTIONE E CONTROLLO PATRIMONIO E MOBILITA' .	9.600,00	10.270,00	9.930,17	8.310,07

Capitolo	Articolo	Mission e	Programma	Titolo	Macroaggregato	Descrizione Capitolo	Responsabile	Previsione Iniziale	Previsione Definitiva	Impegni in Competenza	Mandati in Competenza
2083	0	01	05	1	103	MANUT. ASCENSORI - BAR/SALA POLIVALENTE IMM.LE EX CARIPLO	188233 - DIR. SETTORE INFRASTRUTTURE E URBANISTICA-ED.PRIVATA .	400,00	400,00	0,00	0,00
2100	0	01	05	1	103	VIGILANZA NOTTURNA STABILI COM.LI	165690 - DIR. SETTORE GESTIONE E CONTROLLO PATRIMONIO E MOBILITA' .	6.000,00	6.000,00	5.940,02	4.455,01
2161	0	01	05	1	103	CASE COMUNALI-MANUTENZIONE IMMOBILI - SERV.RIL.IVA	165690 - DIR. SETTORE GESTIONE E CONTROLLO PATRIMONIO E MOBILITA' .	14.840,00	19.840,00	15.447,17	9.186,04
2162	0	01	05	1	103	SPESE PER REDAZIONE PERIZIE PER VENDITA IMMOBILI	165690 - DIR. SETTORE GESTIONE E CONTROLLO PATRIMONIO E MOBILITA' .	0,00	6.500,00	0,00	0,00
2166	0	01	05	1	103	UFF. PATRIMONIO - ABBONAMENTI ON LINE	165689 - DIR. SETTORE ECONOMICO-FINANZIARIO .	155,00	225,00	224,16	224,16
2167	0	01	05	1	103	UFFICIO PATRIMONIO - INCARICHI	165690 - DIR. SETTORE GESTIONE E CONTROLLO PATRIMONIO E MOBILITA' .	0,00	6.500,00	1.406,40	0,00
2170	0	01	05	1	110	VERSAMENTO AMMINISTRATORI CONDOMIALI SPESE A CARICO INQUILINI	165689 - DIR. SETTORE ECONOMICO-FINANZIARIO .	120.000,00	123.500,00	122.467,58	111.751,30
2180	0	01	05	1	103	SPESE RISCOSSIONE COATTIVA CANONI LOCAZIONE E SPESE CONDOMINIALI	165690 - DIR. SETTORE GESTIONE E CONTROLLO PATRIMONIO E MOBILITA' .	500,00	500,00	154,53	154,53
2201	0	01	05	1	103	MAGAZZINO OPERAI-UTENZE	165689 - DIR. SETTORE ECONOMICO-FINANZIARIO .	8.500,00	8.180,00	5.835,79	4.088,94
2201	1	01	05	1	103	MAGAZZINO OPERAI - UTENZE ACQUA	165689 - DIR. SETTORE ECONOMICO-FINANZIARIO .	1.300,00	4.800,00	2.233,61	2.233,61
2202	0	01	05	1	103	MAGAZZINO OPERAI-PULIZIA LOCALI	165690 - DIR. SETTORE GESTIONE E CONTROLLO PATRIMONIO E MOBILITA' .	3.100,00	6.700,00	6.408,08	5.673,50
2203	0	01	05	1	103	MAGAZZINO OPERAI-UTENZE GAS	165689 - DIR. SETTORE ECONOMICO-FINANZIARIO .	3.000,00	3.000,00	2.069,80	2.069,80
2204	0	01	05	1	103	MAGAZZINO OPERAI-TELEFONO	165689 - DIR. SETTORE ECONOMICO-FINANZIARIO .	800,00	950,00	496,48	390,47
2205	0	01	05	1	103	OPERAI-MANUT.AUTOMEZZI	165690 - DIR. SETTORE GESTIONE E CONTROLLO PATRIMONIO E MOBILITA' .	4.000,00	4.900,00	2.524,95	1.572,79
2206	0	01	05	1	110	OPERAI-ASSICURAZIONE AUTOMEZZI	165690 - DIR. SETTORE GESTIONE E CONTROLLO PATRIMONIO E MOBILITA' .	6.000,00	6.000,00	4.552,53	4.552,53
2280	0	01	05	1	107	QUOTE INTERESSI AMM. MUTUI CASSA DDPP PER IMMOBIL	165689 - DIR. SETTORE ECONOMICO-FINANZIARIO .	5.616,00	5.110,00	5.109,29	5.109,29
2319	0	01	05	1	102	TRIBUTO CONSORZIO VILLORESI	165689 - DIR. SETTORE ECONOMICO-FINANZIARIO .	8.375,00	10.709,00	10.708,66	10.708,66
2319	1	01	05	1	102	TRIBUTO CONSORZIO VILLORESI - ARRETRATI	165689 - DIR. SETTORE ECONOMICO-FINANZIARIO .	0,00	874,00	873,44	873,44
2322	0	01	05	1	102	SPESE REG.CONTRATTI IMM.COMUNALI	165690 - DIR. SETTORE GESTIONE E CONTROLLO PATRIMONIO E MOBILITA' .	14.000,00	14.000,00	11.953,39	11.953,39
2323	0	01	05	1	102	IRAP OPERAI MANT.PATRIMONIO	165689 - DIR. SETTORE ECONOMICO-FINANZIARIO .	6.967,00	6.272,58	6.272,57	6.272,57
2324	0	01	05	1	102	BOLLO AUTOMEZZI OPERAI	165690 - DIR. SETTORE GESTIONE E CONTROLLO PATRIMONIO E MOBILITA' .	350,00	350,00	196,25	196,25
2326	0	01	05	1	104	CONTRIBUTI AUTORITA' DI VIGILANZA UFFICIO PATRIMONIO	165690 - DIR. SETTORE GESTIONE E CONTROLLO PATRIMONIO E MOBILITA' .	0,00	500,00	0,00	0,00
2335	0	01	05	1	102	TARI IMMOBILI COMUNALI	165689 - DIR. SETTORE ECONOMICO-FINANZIARIO .	510,00	955,00	954,91	954,91
2360	0	01	06	1	101	UFF.TECNICO-PERS.-RETRIBUZIONI	165689 - DIR. SETTORE ECONOMICO-FINANZIARIO .	199.509,00	156.509,00	151.698,81	151.698,81
2360	15	01	06	1	101	UFF. TECNICO - ASSEGNI NUCLEO FAMILIARE	165689 - DIR. SETTORE ECONOMICO-FINANZIARIO .	550,00	1.100,00	318,55	318,55
2380	0	01	06	1	101	UFF.TECNICO-PERS.ONERI CARICO ENTE	165689 - DIR. SETTORE ECONOMICO-FINANZIARIO .	69.609,00	57.148,33	55.044,86	55.044,86
2470	0	01	06	1	101	UFF. TECNICO - FONDO POSIZIONE ORGANIZZATIVA	165689 - DIR. SETTORE ECONOMICO-FINANZIARIO .	15.232,00	15.232,00	14.468,75	14.468,75
2480	0	01	06	1	101	UFF. TECNICO-PERSONALE-FONDO INCENTIVANTE	165689 - DIR. SETTORE ECONOMICO-FINANZIARIO .	12.056,00	16.931,00	11.998,57	11.998,57
2480	1	01	06	1	101	UFF.TECNICO-PERSONALE-STRAORDINARIO	165689 - DIR. SETTORE ECONOMICO-FINANZIARIO .	930,00	1.367,02	556,83	556,83
2483	0	01	06	1	101	RETRIBUZIONE RISULTATO DIRIGENTE SETTORE LL.PP	165689 - DIR. SETTORE ECONOMICO-FINANZIARIO .	4.500,00	4.225,00	4.224,51	4.224,51
2483	20	01	06	1	110	FPV RISULTATO E RETRIBUZIONI ANNO PRECEDENTE - SETTORE LL.PP	165689 - DIR. SETTORE ECONOMICO-FINANZIARIO .	14.085,00	26.779,21	0,00	0,00
2500	0	01	06	1	101	SERV.GARE, APPALTI E ACQUISTI-PERSONALE RETRIBUZIONI	165689 - DIR. SETTORE ECONOMICO-FINANZIARIO .	122.174,00	122.474,00	120.947,87	120.947,87
2500	1	01	06	1	101	SERV.GARE, APPALTI E ACQUISTI-ONERI CARICO ENTE	165689 - DIR. SETTORE ECONOMICO-FINANZIARIO .	37.919,00	37.929,08	37.478,57	37.478,57
2500	2	01	06	1	101	SERV.GARE, APPALTI E ACQUISTI-FONDO INCENTIVANTE	165689 - DIR. SETTORE ECONOMICO-FINANZIARIO .	11.347,00	12.347,00	12.334,88	12.334,88
2500	3	01	06	1	101	SERV.GARE, APPALTI E ACQUISTI-STRAORDINARI	165689 - DIR. SETTORE ECONOMICO-FINANZIARIO .	156,00	198,35	181,37	181,37
2500	4	01	06	1	101	SERV.GARE, APPALTI E ACQUISTI-FONDO POSIZIONE ORGANIZZATIVA	165689 - DIR. SETTORE ECONOMICO-FINANZIARIO .	8.268,00	8.268,00	7.846,17	7.846,17
2500	15	01	06	1	101	SERV.GARE, APPALTI E ACQUISTI - ASSEGNI NUCLEO FAMILIARE	165689 - DIR. SETTORE ECONOMICO-FINANZIARIO .	0,00	250,00	210,00	210,00
2501	0	01	06	1	103	SERV.GARE, APPALTI E ACQUISTI-MISSIONI	165689 - DIR. SETTORE ECONOMICO-FINANZIARIO .	30,00	30,00	0,00	0,00
2600	0	01	06	1	101	INCENTIVO FUNZIONI TECNICHE	188233 - DIR. SETTORE INFRASTRUTTURE E URBANISTICA-ED.PRIVATA .	22.422,00	63.334,90	26.126,80	26.126,80
2600	1	01	06	1	101	INCENTIVO FUNZIONI TECNICHE-ONERI CARICO ENTE	188233 - DIR. SETTORE INFRASTRUTTURE E URBANISTICA-ED.PRIVATA .	5.673,00	15.352,66	6.850,31	6.218,12
2700	0	01	06	1	103	UFF.TECNICO-ACQUISTO DI BENI	188233 - DIR. SETTORE INFRASTRUTTURE E URBANISTICA-ED.PRIVATA .	300,00	300,00	97,60	97,60
2701	0	01	06	1	103	UFF. TECNICO-ACQ.CARTA FOTOCOPIATRICE	165689 - DIR. SETTORE ECONOMICO-FINANZIARIO .	1.100,00	1.100,00	1.100,00	1.100,00
2702	0	01	06	1	103	UFFICIO TECNICO - ACQUISTO LICENZE SOFTWARE	188233 - DIR. SETTORE INFRASTRUTTURE E URBANISTICA-ED.PRIVATA .	0,00	6.771,00	6.771,00	0,00
2720	0	01	06	1	103	UFF.TECNICO-AUTOM.ACQUISTO CARBURANTI E LUBRIFICA	165690 - DIR. SETTORE GESTIONE E CONTROLLO PATRIMONIO E MOBILITA' .	2.500,00	2.500,00	638,86	583,86

Capitolo	Articolo	Missione	Programma	Titolo	Macroaggregato	Descrizione Capitolo	Responsabile	Previsione Iniziale	Previsione Definitiva	Impegni in Competenza	Mandati in Competenza
2790	0	01	06	1	103	UFF. TECNICO ABBONAMENTI E ACQUISTO LIBRI	165689 - DIR. SETTORE ECONOMICO-FINANZIARIO .	2.700,00	2.700,00	2.186,90	2.186,90
2790	1	01	06	1	103	UFF. TECNICO - ABBONAMENTI ON-LINE	165689 - DIR. SETTORE ECONOMICO-FINANZIARIO .	400,00	400,00	0,00	0,00
2800	0	01	06	1	103	UFFICIO TECNICO - FORNITURE DI SERVIZI GRAFICI	188233 - DIR. SETTORE INFRASTRUTTURE E URBANISTICA-ED.PRIVATA .	1.200,00	1.200,00	478,96	68,55
2805	0	01	06	1	103	UFFICIO TECNICO INDENN. DI MISSIONE	165689 - DIR. SETTORE ECONOMICO-FINANZIARIO .	60,00	60,00	33,60	9,60
2810	0	01	06	1	103	UFF. TECNICO- MANUTENZ.AUTOMEZZI	165690 - DIR. SETTORE GESTIONE E CONTROLLO PATRIMONIO E MOBILITA' .	1.600,00	1.600,00	296,55	296,55
2820	0	01	06	1	110	UFF. TECNICO-ASSICURAZIONE.AUTOMEZZI	165690 - DIR. SETTORE GESTIONE E CONTROLLO PATRIMONIO E MOBILITA' .	2.000,00	2.000,00	1.168,87	1.168,87
2861	1	01	06	1	103	UFFICIO TECNICO - CANONE NOLEGGIO FOTOCOPIATRICE	165689 - DIR. SETTORE ECONOMICO-FINANZIARIO .	1.000,00	1.000,00	946,08	709,56
2862	0	01	06	1	103	UFF. TECNICO-NOLEGGIO STAMPANTI	188233 - DIR. SETTORE INFRASTRUTTURE E URBANISTICA-ED.PRIVATA .	240,00	440,00	428,04	264,70
2865	0	01	06	1	103	UFFICIO TECNICO MANUTENZIONE SOFTWARE	188233 - DIR. SETTORE INFRASTRUTTURE E URBANISTICA-ED.PRIVATA .	3.300,00	3.300,00	0,00	0,00
2875	0	01	06	1	103	SPESE PER PUBBLICAZIONI U.T.E SPESE VARIE	188233 - DIR. SETTORE INFRASTRUTTURE E URBANISTICA-ED.PRIVATA .	11.500,00	6.500,00	2.010,55	1.222,00
2900	3	01	06	1	103	UFFICIO TECNICO-INCARICHI	188233 - DIR. SETTORE INFRASTRUTTURE E URBANISTICA-ED.PRIVATA .	20.000,00	27.500,00	23.304,05	17.706,90
2900	9	01	06	1	103	UFFICIO TECNICO - PRESTAZIONE DI SERVIZI	188233 - DIR. SETTORE INFRASTRUTTURE E URBANISTICA-ED.PRIVATA .	1.000,00	500,00	0,00	0,00
2990	0	01	06	1	104	RIMBORSO SPESE AGENZIA ENTRATE REDAZIONE PERIZIE	188233 - DIR. SETTORE INFRASTRUTTURE E URBANISTICA-ED.PRIVATA .	7.000,00	5.000,00	5.000,00	4.267,94
2991	0	01	06	1	104	CONTRIBUTI AUTORITA' DI VIGILANZA LLPP	188233 - DIR. SETTORE INFRASTRUTTURE E URBANISTICA-ED.PRIVATA .	2.800,00	1.800,00	150,00	150,00
2994	0	01	06	1	104	CONTRIBUTI AUTORITA' DI VIGILANZA C.U.C.	165689 - DIR. SETTORE ECONOMICO-FINANZIARIO .	5.000,00	4.000,00	0,00	0,00
2995	0	01	05	1	107	QUOTA INTERESSI AMM.MUTUI-MAGAZZ. COMUNALE-CASSA D	165689 - DIR. SETTORE ECONOMICO-FINANZIARIO .	5.214,00	4.837,00	4.836,34	4.836,34
2997	0	01	06	1	102	IRAP UFFICIO TECNICO	165689 - DIR. SETTORE ECONOMICO-FINANZIARIO .	19.818,00	18.844,05	16.020,73	16.020,73
2997	1	01	06	1	102	IRAP GARE, APPALTI E ACQUISTI	165689 - DIR. SETTORE ECONOMICO-FINANZIARIO .	11.994,00	11.997,60	11.994,00	11.994,00
2997	2	01	06	1	102	IRAP INCENTIVO FUNZIONI TECNICHE	188233 - DIR. SETTORE INFRASTRUTTURE E URBANISTICA-ED.PRIVATA .	1.905,00	5.640,59	2.220,35	2.220,35
2999	0	01	06	1	102	BOLLO AUTOMEZZI UFF. TECNICO	165690 - DIR. SETTORE GESTIONE E CONTROLLO PATRIMONIO E MOBILITA' .	800,00	800,00	594,82	594,82
3080	0	01	07	1	101	SERVIZI DEMOGR.-PERS.-RETRIBUZIONI	165689 - DIR. SETTORE ECONOMICO-FINANZIARIO .	279.731,00	261.620,00	258.537,28	258.537,28
3080	15	01	07	1	101	SERVIZI DEMOGRAFICI - ASSEGNI NUCLEO FAMILIARE	165689 - DIR. SETTORE ECONOMICO-FINANZIARIO .	500,00	550,00	507,57	507,57
3100	0	01	07	1	101	SERVIZI DEMOGR.-PERS.-ONERI CARICO ENTE	165689 - DIR. SETTORE ECONOMICO-FINANZIARIO .	88.024,00	85.469,56	81.734,93	81.734,93
3180	0	01	07	1	101	SERVIZI DEMOGR.-PERS.-FONDO INCENTIVANTE	165689 - DIR. SETTORE ECONOMICO-FINANZIARIO .	30.539,00	30.360,23	29.160,42	29.160,42
3180	1	01	07	1	101	SERVIZI DEMOGR.-PERSONALE-STRAORDINARIO	165689 - DIR. SETTORE ECONOMICO-FINANZIARIO .	1.452,00	1.423,18	556,23	556,23
3180	2	01	07	1	101	SERVIZI DEMOGR.-FONDO POSIZIONE ORGANIZZATIVA	165689 - DIR. SETTORE ECONOMICO-FINANZIARIO .	5.062,00	5.062,00	5.062,00	5.062,00
3180	20	01	07	1	110	FPV RISULTATO E RETRIBUZIONE ANNO PRECEDENTE - SERV.DEMOGRAFICI	165689 - DIR. SETTORE ECONOMICO-FINANZIARIO .	3.864,00	9.330,26	0,00	0,00
3181	0	01	07	1	101	ANAGRAFE - BUONI PASTO	165689 - DIR. SETTORE ECONOMICO-FINANZIARIO .	5.000,00	5.000,00	4.337,09	4.337,09
3185	0	01	08	1	101	COMPENSI PER INDAGINI ISTAT	165688 - DIR. SETTORE SERVIZI CITTA' .	1.000,00	1.000,00	0,00	0,00
3186	0	01	08	1	101	COMPENSI ISTAT PER CENSIMENTO POPOLAZIONE - PERSONALE DIPENDENTE	165688 - DIR. SETTORE SERVIZI CITTA' .	5.600,00	5.600,00	1.053,09	1.053,09
3186	2	01	08	1	101	COMPENSI ISTAT PER CENSIMENTO POPOLAZIONE - PERSONALE DIPENDENTE -ONERI CARICO ENTE	165688 - DIR. SETTORE SERVIZI CITTA' .	1.000,00	1.000,00	250,63	250,63
3200	0	01	07	1	101	BUONI PASTO PERSONALE PER CONSULTAZIONI ELETTORALI	165689 - DIR. SETTORE ECONOMICO-FINANZIARIO .	0,00	1.000,00	427,44	427,44
3220	0	01	07	1	103	SPESE PER SERVIZIO ELETTORALE-ACQ.BENI	165688 - DIR. SETTORE SERVIZI CITTA' .	800,00	450,00	0,00	0,00
3222	0	01	07	1	103	CONSULTAZIONI ELETTORALI - COMPENSI COMPONENTI DI SEGGIO	165688 - DIR. SETTORE SERVIZI CITTA' .	0,00	17.000,00	16.854,00	16.854,00
3223	0	01	07	1	101	CONSULTAZIONI ELETTORALI - STRAORDINARI PERSONALE DIPENDENTE	165689 - DIR. SETTORE ECONOMICO-FINANZIARIO .	0,00	29.000,00	17.316,68	17.316,68
3223	1	01	07	1	101	CONSULTAZIONI ELETTORALI - ONERI CARICO ENTE SU STRAORDINARI PERSONALE DIPENDENTE	165689 - DIR. SETTORE ECONOMICO-FINANZIARIO .	0,00	6.900,00	4.385,27	4.125,32
3224	0	01	07	1	102	CONSULTAZIONI ELETTORALI - IRAP	165689 - DIR. SETTORE ECONOMICO-FINANZIARIO .	0,00	2.400,00	1.439,64	1.439,64
3225	0	01	07	1	103	SPESE POSTALI E TELEGRAFICHE PER CONSULTAZIONI ELETTORALI	165688 - DIR. SETTORE SERVIZI CITTA' .	0,00	10.000,00	0,00	0,00
3235	0	01	07	1	103	SPESE SPEDIZIONE TESSERE ELETTORALI	165688 - DIR. SETTORE SERVIZI CITTA' .	5.500,00	7.850,00	7.493,06	7.493,06
3240	0	01	07	1	103	ANAGRAFE-ACQUISTO BENI	165688 - DIR. SETTORE SERVIZI CITTA' .	2.500,00	1.900,00	67,10	67,10
3241	0	01	07	1	103	ANAGRAFE-ACQ. CARTA FOTOCOPIATRICE	165689 - DIR. SETTORE ECONOMICO-FINANZIARIO .	400,00	400,00	400,00	400,00
3260	0	01	07	1	103	STATO CIVILE-ACQUISTO BENI	165688 - DIR. SETTORE SERVIZI CITTA' .	700,00	1.840,00	1.834,71	1.834,71
3265	0	01	07	1	103	ANAGRAFE-ABBONAMENTI E ACQUISTO LIBRI	165689 - DIR. SETTORE ECONOMICO-FINANZIARIO .	1.320,00	1.370,00	1.306,06	1.306,06
3275	0	01	07	1	103	SERVIZI DEMOGRFICI IND. MISSIONI	165689 - DIR. SETTORE ECONOMICO-FINANZIARIO .	50,00	50,00	9,60	9,60
3287	1	01	07	1	103	SPESE PER ELEZIONI - PRESTAZIONI DI SERVIZI	165688 - DIR. SETTORE SERVIZI CITTA' .	0,00	21.700,00	17.282,61	16.676,82

Capitolo	Articolo	Missione	Programma	Titolo	Macroaggregato	Descrizione Capitolo	Responsabile	Previsione Iniziale	Previsione Definitiva	Impegni in Competenza	Mandati in Competenza
3287	2	01	07	1	103	SPESE PER ELEZIONI - ACQUISTO DI BENI	165688 - DIR. SETTORE SERVIZI CITTA' .	0,00	2.000,00	1.567,91	1.567,91
3288	1	01	08	1	102	IRAP SU INCARICHI PER INDAGINI ISTAT	165688 - DIR. SETTORE SERVIZI CITTA' .	85,00	85,00	0,00	0,00
3295	0	01	07	1	103	UFF. ANAGRAFE-PRESTAZ. DI SERVIZIO	165688 - DIR. SETTORE SERVIZI CITTA' .	500,00	500,00	0,00	0,00
3296	0	01	07	1	103	STATO CIVILE-PRESTAZIONE DI SERVIZI	165688 - DIR. SETTORE SERVIZI CITTA' .	1.000,00	860,00	60,00	60,00
3297	0	01	07	1	103	STATO CIVILE - MANUTENZIONE ROTANTE	165688 - DIR. SETTORE SERVIZI CITTA' .	2.100,00	2.100,00	2.081,35	1.734,47
3305	0	01	07	1	103	UFF. ANAGRAFE - CANONE NOLEGGIO FOTOCOPIATRICE	165689 - DIR. SETTORE ECONOMICO-FINANZIARIO .	1.200,00	1.200,00	1.154,52	865,89
3320	0	01	07	1	104	RIPARTO SPESE FUNZIONAMENTO C.E.C.	165688 - DIR. SETTORE SERVIZI CITTA' .	5.000,00	5.000,00	5.000,00	0,00
3340	0	01	07	1	102	IMP. BOLLO SU ATTI E CERTIFICATI	165688 - DIR. SETTORE SERVIZI CITTA' .	22.000,00	32.000,00	25.864,73	25.864,73
3341	0	01	07	1	102	IRAP - SERVIZI DEMOGRAFICI	165689 - DIR. SETTORE ECONOMICO-FINANZIARIO .	24.711,00	23.795,80	22.176,44	22.176,44
3341	1	01	08	1	102	IRAP SU COMPENSI PERSONALE DIPENDENTE CENSIMENTO POPOLAZIONE	165688 - DIR. SETTORE SERVIZI CITTA' .	516,00	516,00	0,00	0,00
3341	2	01	08	1	102	IRAP SU INCARICHI CENSIMENTO ISTAT POPOLAZIONE	165688 - DIR. SETTORE SERVIZI CITTA' .	85,00	85,00	0,00	0,00
3345	0	01	08	1	101	INFORMATICA - PERSONALE RETRIBUZIONI	165689 - DIR. SETTORE ECONOMICO-FINANZIARIO .	51.340,00	51.340,00	50.204,14	50.204,14
3345	1	01	08	1	101	INFORMATICA-PERSONALE-STRAORDINARI	165689 - DIR. SETTORE ECONOMICO-FINANZIARIO .	768,00	768,00	557,10	557,10
3345	3	01	08	1	101	INFORMATICA-PERSONALE-FONDO INCENTIVANTE	165689 - DIR. SETTORE ECONOMICO-FINANZIARIO .	2.640,00	3.640,00	3.619,82	3.619,82
3345	4	01	08	1	101	INFORMATICA-PERSONALE-ONERI CARICO ENTE	165689 - DIR. SETTORE ECONOMICO-FINANZIARIO .	15.086,00	15.086,00	15.017,64	15.017,64
3345	20	01	08	1	110	FPV FPV RISULTATO E RETRIBUZIONI ANNO PRECEDENTE - INFORMATICA	165689 - DIR. SETTORE ECONOMICO-FINANZIARIO .	860,00	860,00	0,00	0,00
3351	0	01	03	1	101	RAGIONERIA - BUONI PASTO	165689 - DIR. SETTORE ECONOMICO-FINANZIARIO .	4.000,00	4.000,00	2.080,21	2.080,21
3352	0	01	08	1	101	INFORMATICA - BUONI PASTO	165689 - DIR. SETTORE ECONOMICO-FINANZIARIO .	1.000,00	1.000,00	501,51	501,51
3355	0	01	11	1	103	ACQ.CANCELLERIA, MATERIALI DI CONSUMO, ECC. UFF.C	165689 - DIR. SETTORE ECONOMICO-FINANZIARIO .	10.000,00	9.000,00	7.670,42	7.670,42
3355	1	01	11	1	103	ACQUISTO DIVISORI IN PLEXIGLASS	188233 - DIR. SETTORE INFRASTRUTTURE E URBANISTICA-ED.PRIVATA .	0,00	6.000,00	3.296,44	3.296,44
3356	0	01	11	1	103	MAT.IGIENICO-SANITARIO E MAT. PER PULIZIE UFFICI	165689 - DIR. SETTORE ECONOMICO-FINANZIARIO .	500,00	28.200,00	22.445,90	21.808,84
3357	0	01	08	1	103	INFORMATICA - ACQUISTO BENI	188233 - DIR. SETTORE INFRASTRUTTURE E URBANISTICA-ED.PRIVATA .	550,00	9.950,00	750,30	750,30
3358	0	01	11	1	103	NOLEGGIO APPARECCHI MISURATORI TEMPERATURA	165689 - DIR. SETTORE ECONOMICO-FINANZIARIO .	0,00	400,00	379,34	379,34
3359	0	01	08	1	103	INFORMATICA INDENNITA' DI MISSIONE	165689 - DIR. SETTORE ECONOMICO-FINANZIARIO .	50,00	50,00	0,00	0,00
3360	0	01	11	1	103	ACQUISTO DPI PER DIPENDENTI PER EMERGENZA COVID	165689 - DIR. SETTORE ECONOMICO-FINANZIARIO .	0,00	15.000,00	13.679,50	13.679,50
3362	0	01	10	1	103	CORSI PERFEZIONAMENTO PERSONALE	165689 - DIR. SETTORE ECONOMICO-FINANZIARIO .	15.500,00	17.193,00	14.831,96	11.684,96
3362	1	01	10	1	103	CORSI PERFEZIONAMENTO DIRIGENTI	165689 - DIR. SETTORE ECONOMICO-FINANZIARIO .	1.000,00	1.000,00	255,00	255,00
3362	2	01	10	1	103	CORSI PERFEZ. L.626/SICUREZZA	165689 - DIR. SETTORE ECONOMICO-FINANZIARIO .	7.000,00	7.000,00	912,07	762,07
3363	0	01	11	1	103	ABBONAMENTO BANCA DATI ANCITEL	165689 - DIR. SETTORE ECONOMICO-FINANZIARIO .	1.490,00	1.490,00	1.462,78	1.462,78
3364	0	01	11	1	101	SERVIZI GENERALI - BUONI PASTO	165689 - DIR. SETTORE ECONOMICO-FINANZIARIO .	1.800,00	1.800,00	1.008,76	1.008,76
3370	0	01	11	1	110	PREMI ASSICURAZIONI BENI E SERVIZI	165690 - DIR. SETTORE GESTIONE E CONTROLLO PATRIMONIO E MOBILITA' .	272.000,00	272.200,00	269.318,03	269.318,03
3372	0	01	11	1	103	SPESE PER GESTIONE SINISTRI SOTTO FRANCHIGIA	165690 - DIR. SETTORE GESTIONE E CONTROLLO PATRIMONIO E MOBILITA' .	2.000,00	2.000,00	0,00	0,00
3425	0	01	11	1	103	MANUT.MOBILI E ATTREZZ.UFFICI	165689 - DIR. SETTORE ECONOMICO-FINANZIARIO .	1.500,00	1.800,00	938,57	341,31
3426	0	01	08	1	103	MANUTENZIONE HARDWARE E SOFTWARE	188233 - DIR. SETTORE INFRASTRUTTURE E URBANISTICA-ED.PRIVATA .	75.000,00	90.700,00	79.552,73	60.813,52
3427	0	01	08	1	103	SPESE PER SERVIZI VARI CED E SERVIZI INFORMATICI	188233 - DIR. SETTORE INFRASTRUTTURE E URBANISTICA-ED.PRIVATA .	86.350,00	136.350,00	116.188,76	67.361,93
3428	0	01	11	1	103	VILLA GREPPI - MANUTENZIONE IMPIANTI ASCENSORI	188233 - DIR. SETTORE INFRASTRUTTURE E URBANISTICA-ED.PRIVATA .	8.000,00	8.000,00	2.861,80	1.915,05
3429	0	01	08	1	103	INFORMATICA - PRESTAZIONE DI SERVIZI VARI	188233 - DIR. SETTORE INFRASTRUTTURE E URBANISTICA-ED.PRIVATA .	9.500,00	14.100,00	12.306,76	9.106,59
3430	0	01	11	1	103	SPESE UTENZE UFFICI COMUNALI	165689 - DIR. SETTORE ECONOMICO-FINANZIARIO .	51.000,00	46.000,00	41.874,48	35.067,65
3430	1	01	11	1	103	SPESE TELEFONICHE UFFICI COMUNALI	165689 - DIR. SETTORE ECONOMICO-FINANZIARIO .	16.500,00	18.100,00	13.049,85	11.955,29
3430	2	01	11	1	103	UFFICI COMUNALI-GESTIONE CALORE	188233 - DIR. SETTORE INFRASTRUTTURE E URBANISTICA-ED.PRIVATA .	50.000,00	65.000,00	61.393,85	33.260,20
3430	3	01	11	1	103	SPESE TELEFONICHE VARIE	165689 - DIR. SETTORE ECONOMICO-FINANZIARIO .	1.300,00	2.800,00	199,98	199,98
3430	4	01	11	1	103	UFFICI COMUNALI - UTENZE ACQUA	165689 - DIR. SETTORE ECONOMICO-FINANZIARIO .	5.000,00	7.000,00	6.594,14	6.594,14
3432	0	01	11	1	103	SPESE PULIZIA UFFICI COMUNALI	165690 - DIR. SETTORE GESTIONE E CONTROLLO PATRIMONIO E MOBILITA' .	72.000,00	116.320,00	114.982,06	103.016,69
3433	0	01	08	1	103	MANUT. RETE INFORMATICA/GRUPPI DI CONTINUITA'	188233 - DIR. SETTORE INFRASTRUTTURE E URBANISTICA-ED.PRIVATA .	4.000,00	2.500,00	0,00	0,00
3436	0	01	11	1	103	MANUTENZIONE SISTEMA ELIMINACODE	188233 - DIR. SETTORE INFRASTRUTTURE E URBANISTICA-ED.PRIVATA .	1.000,00	1.000,00	0,00	0,00
3450	0	01	11	1	103	CANONE NOLEGGIO FOTOCOPIATORI	165689 - DIR. SETTORE ECONOMICO-FINANZIARIO .	2.800,00	2.800,00	2.596,56	2.129,55
3455	0	01	11	1	104	CONTRIBUTO AUTORITA' DI VIGILANZA	165689 - DIR. SETTORE ECONOMICO-FINANZIARIO .	1.000,00	1.000,00	0,00	0,00
3456	0	01	11	1	110	INDENNIZZI RESPONSABILITA' CIVILE	165690 - DIR. SETTORE GESTIONE E CONTROLLO PATRIMONIO E MOBILITA' .	40.000,00	30.500,00	4.655,00	1.450,00

Capitolo	Articolo	Mission e	Programma	Titolo	Macroaggregato	Descrizione Capitolo	Responsabile	Previsione Iniziale	Previsione Definitiva	Impegni in Competenza	Mandati in Competenza
3457	0	17	01	1	104	VERSAMENTO CARBOTERMO CONTO ENERGIA FOTVOLTAICO	188233 - DIR. SETTORE INFRASTRUTTURE E URBANISTICA-ED.PRIVATA .	26.000,00	26.000,00	15.216,51	1.665,21
3460	0	01	11	1	110	I.V.A. A DEBITO COMUNE DA VERSARE ALL'ERARIO	165689 - DIR. SETTORE ECONOMICO-FINANZIARIO .	460.000,00	450.000,00	274.846,80	274.846,80
3462	0	01	08	1	102	IRAP-INFORMATICA	165689 - DIR. SETTORE ECONOMICO-FINANZIARIO .	4.659,00	4.659,00	4.641,07	4.641,07
3467	0	01	11	1	102	IMPOSTE E TASSE VARIE	165689 - DIR. SETTORE ECONOMICO-FINANZIARIO .	100,00	100,00	0,00	0,00
3476	0	01	11	1	102	TARI UFFICI	165689 - DIR. SETTORE ECONOMICO-FINANZIARIO .	12.500,00	11.582,00	11.581,35	11.581,35
3479	1	20	02	1	110	ACCANTONAMENTO AL FONDO CREDITI DI DUBBIA ESIGIBILITA'	165689 - DIR. SETTORE ECONOMICO-FINANZIARIO .	1.908.785,00	1.709.208,00	0,00	0,00
3480	0	20	01	1	110	FONDO DI RISERVA	165689 - DIR. SETTORE ECONOMICO-FINANZIARIO .	48.372,00	181,00	0,00	0,00
3480	1	20	01	1	110	FONDO DI RISERVA PER COPERTURA SPESE NON PREVEDIBILI (COMMA 2BIS ART.166)	165689 - DIR. SETTORE ECONOMICO-FINANZIARIO .	46.280,00	46.280,00	0,00	0,00
3481	0	20	03	1	110	FONDO SPESE PER INDENNITA' DI FINE MANDATO SINDACO	165689 - DIR. SETTORE ECONOMICO-FINANZIARIO .	3.270,00	3.270,00	0,00	0,00
3481	2	20	03	1	110	ACCANTONAMENTO AL FONDO RINNOVI CONTRATTUALI DIPENDENTI	165689 - DIR. SETTORE ECONOMICO-FINANZIARIO .	80.000,00	80.000,00	0,00	0,00
3540	0	03	01	1	101	POLIZIA URBANA-PERS.-RETRIBUZIONI	165689 - DIR. SETTORE ECONOMICO-FINANZIARIO .	718.808,00	662.296,31	652.462,75	652.462,75
3540	15	03	01	1	101	POLIZIA URBANA - ASSEGNI NUCLEO FAMILIARE	165689 - DIR. SETTORE ECONOMICO-FINANZIARIO .	11.830,00	11.830,00	9.187,77	9.187,77
3560	0	03	01	1	101	POLIZIA URBANA-PERS.-ONERI CARICO ENTE	165689 - DIR. SETTORE ECONOMICO-FINANZIARIO .	245.624,00	229.578,60	225.313,99	225.298,99
3620	0	03	01	1	101	POLIZIA URBANA - FONDO POSIZIONE ORGANIZZATIVA	165689 - DIR. SETTORE ECONOMICO-FINANZIARIO .	16.874,00	16.874,00	16.734,42	16.734,42
3640	0	03	01	1	101	POLIZIA URBANA-PERSONALE-FONDO INCENTIVANTE	165689 - DIR. SETTORE ECONOMICO-FINANZIARIO .	122.389,00	122.278,98	106.150,82	106.150,82
3640	1	03	01	1	101	POLIZIA URBANA-PERS.-STRAORDINARI	165689 - DIR. SETTORE ECONOMICO-FINANZIARIO .	22.000,00	22.381,89	16.573,21	16.573,21
3640	5	03	01	1	101	POLIZIA URBANA-INC.SU SPONSORIZZAZIONI	165688 - DIR. SETTORE SERVIZI CITTA' .	400,00	400,00	0,00	0,00
3640	6	03	01	1	101	POLIZIA URBANA-ONERI SU INCENT. SPONSORIZZAZIONI	165688 - DIR. SETTORE SERVIZI CITTA' .	150,00	150,00	0,00	0,00
3640	20	03	01	1	110	FPV RISULTATO E RETRIBUZIONI ANNO PRECEDENTE - POLIZIA LOCALE	165689 - DIR. SETTORE ECONOMICO-FINANZIARIO .	39.956,00	71.225,31	0,00	0,00
3641	0	03	01	1	101	POLIZIA URBANA-PERS.-STRAORDINARI COVID	165689 - DIR. SETTORE ECONOMICO-FINANZIARIO .	0,00	18.723,56	16.830,62	16.830,62
3641	1	03	01	1	101	POLIZIA URBANA-PERS.-ONERI CARICO ENTE STRAORDINARI COVID	165689 - DIR. SETTORE ECONOMICO-FINANZIARIO .	0,00	4.601,69	4.005,68	4.005,68
3642	0	03	01	1	101	POLIZIA URBANA-PERS.-INDENNITA' ORDINE PUBBLICO EMERGENZA COVID	165689 - DIR. SETTORE ECONOMICO-FINANZIARIO .	0,00	24.260,00	15.574,00	15.574,00
3642	1	03	01	1	101	POLIZIA URBANA-ONERI CARICO ENTE INDENNITA' ORDINE PUBBLICO EMERGENZA COVID	165689 - DIR. SETTORE ECONOMICO-FINANZIARIO .	0,00	6.082,00	3.888,61	3.706,61
3651	1	03	01	1	101	POL.URBANA-ONERI SU COMP.C/TERZI	165688 - DIR. SETTORE SERVIZI CITTA' .	902,00	1.122,58	212,46	212,46
3651	2	03	01	1	101	POL.URBANA-COMPENSO LAVORO AGGIUNTIVO SERVIZI C/TERZI	165688 - DIR. SETTORE SERVIZI CITTA' .	3.788,00	4.680,68	892,68	892,68
3652	0	03	01	1	101	FONDO PREVIDENZA ASSISTENZA POLIZIA LOCALE	165689 - DIR. SETTORE ECONOMICO-FINANZIARIO .	49.000,00	49.000,00	43.693,99	43.693,99
3653	0	03	01	1	101	POLIZIA URBANA - BUONI PASTO	165689 - DIR. SETTORE ECONOMICO-FINANZIARIO .	8.500,00	8.500,00	7.511,55	7.511,55
3700	0	03	01	1	103	POLIZIA URBANA-VESTIARIO	165688 - DIR. SETTORE SERVIZI CITTA' .	35.000,00	42.300,00	32.991,57	32.991,57
3720	0	03	01	1	103	POLIZIA URBANA-ACQUISTO DI BENI	165688 - DIR. SETTORE SERVIZI CITTA' .	1.500,00	10.200,00	9.126,16	9.126,16
3721	0	03	01	1	103	POLIZIA URBANA-ACQ.CARTA FOTOCOPIE	165689 - DIR. SETTORE ECONOMICO-FINANZIARIO .	500,00	500,00	500,00	500,00
3722	0	03	01	1	103	POLIZIA URBANA-ACQ.MATERIALE IGIENICO SANITARIO	165689 - DIR. SETTORE ECONOMICO-FINANZIARIO .	200,00	200,00	0,00	0,00
3725	0	03	01	1	103	ACQUISTO DPI PER POLIZIA LOCALE PER EMERGENZA COVID	165689 - DIR. SETTORE ECONOMICO-FINANZIARIO .	0,00	20.000,00	13.150,00	13.150,00
3730	0	03	01	1	103	POLIZIA URBANA-ACQUISTO BENI CAMPAGNE SICUREZZA STRADALE	165688 - DIR. SETTORE SERVIZI CITTA' .	6.000,00	8.000,00	4.462,76	0,00
3740	0	03	01	1	103	POLIZIA URBANA-STAMPATI E CANCELLERIA	165688 - DIR. SETTORE SERVIZI CITTA' .	200,00	200,00	0,00	0,00
3760	0	03	01	1	103	POLIZIA URBANA-AUTOMEZZI-CARBURANTI E LUBRIFICANT	165690 - DIR. SETTORE GESTIONE E CONTROLLO PATRIMONIO E MOBILITA' .	15.000,00	15.000,00	12.628,23	11.428,88
3761	0	03	01	1	103	POLIZIA URBANA AUTOMEZZI ACQUISTO RICAMBI	165690 - DIR. SETTORE GESTIONE E CONTROLLO PATRIMONIO E MOBILITA' .	620,00	620,00	0,00	0,00
3762	0	03	01	1	103	POLIZIA LOCALE - NOLEGGIO STAMPANTI	165689 - DIR. SETTORE ECONOMICO-FINANZIARIO .	1.800,00	2.900,00	2.227,28	2.066,24
3764	0	03	01	1	103	POLIZIA LOCALE - SPESE DI PUBBLICAZIONE	165688 - DIR. SETTORE SERVIZI CITTA' .	0,00	3.600,00	2.917,33	2.541,57
3765	0	03	01	1	103	POLIZIA URBANA - ABBONAMENTI E ACQUISTO LIBRI	165689 - DIR. SETTORE ECONOMICO-FINANZIARIO .	2.190,00	1.780,00	1.774,20	1.604,00
3769	0	03	01	1	103	POLIZIA URBANA INDENN. MISSIONE	165689 - DIR. SETTORE ECONOMICO-FINANZIARIO .	700,00	700,00	0,00	0,00
3770	0	03	01	1	103	POLIZIA URBANA-PRESTAZIONE DI SERVIZI	165688 - DIR. SETTORE SERVIZI CITTA' .	163.500,00	158.260,00	113.450,40	110.700,70
3770	1	03	01	1	103	POLIZIA URBANA-SPESE RIM.,TRASP.E CUSTODIA VEICOL	165688 - DIR. SETTORE SERVIZI CITTA' .	15.000,00	15.000,00	7.115,43	3.123,20
3771	0	03	01	1	103	INIZIATIVE PER LA SICUREZZA STRADALE	165688 - DIR. SETTORE SERVIZI CITTA' .	8.000,00	6.000,00	0,00	0,00
3772	0	03	01	1	103	SPESE PER CONSULTAZIONE BANCHE DATI DIVERSE	165688 - DIR. SETTORE SERVIZI CITTA' .	18.500,00	26.500,00	14.236,85	12.308,64
3773	0	03	01	1	103	POLIZIA URBANA - SERVIZI AUSILIARI	165688 - DIR. SETTORE SERVIZI CITTA' .	1.500,00	1.500,00	0,00	0,00
3774	0	03	01	1	103	POLIZIA URBANA - SPESE PER LA FORMAZIONE	165688 - DIR. SETTORE SERVIZI CITTA' .	6.500,00	7.250,00	5.615,64	0,00
3775	0	03	01	1	103	POLIZIA URBANA - UTENZE	165689 - DIR. SETTORE ECONOMICO-FINANZIARIO .	15.000,00	11.000,00	9.970,15	8.900,05
3776	0	03	01	1	103	POLIZIA URBANA - UTENZE ACQUA	165689 - DIR. SETTORE ECONOMICO-FINANZIARIO .	500,00	1.000,00	637,69	637,69
3777	1	03	01	1	103	POLIZIA URBANA-GESTIONE CALORE	188233 - DIR. SETTORE INFRASTRUTTURE E URBANISTICA-ED.PRIVATA .	13.000,00	18.000,00	13.495,10	13.495,10
3779	0	03	01	1	103	POLIZIA URBANA - TELEFONO	165689 - DIR. SETTORE ECONOMICO-FINANZIARIO .	5.000,00	6.030,00	4.060,00	3.739,80
3780	0	03	01	1	103	POLIZIA URBANA-MANUT.ATTREZZATURE	165688 - DIR. SETTORE SERVIZI CITTA' .	13.000,00	13.000,00	8.340,67	8.340,67
3780	1	03	01	1	103	POLIZIA LOCALE - MANUTENZIONE SISTEMI VIDEOSORVEGLIANZA E ZTL	165688 - DIR. SETTORE SERVIZI CITTA' .	40.000,00	40.000,00	39.995,69	25.620,00

Capitolo	Articolo	Missione	Programma	Titolo	Macroaggregato	Descrizione Capitolo	Responsabile	Previsione Iniziale	Previsione Definitiva	Impegni in Competenza	Mandati in Competenza
3781	1	03	01	1	103	POLIZIA URBANA - CANONE NOLEGGIO FOTOCOPIATRICE	165689 - DIR. SETTORE ECONOMICO-FINANZIARIO .	1.600,00	1.600,00	1.492,11	1.119,09
3782	0	03	01	1	103	POLIZIA URBANA-APP.PUL.LOCALI	165690 - DIR. SETTORE GESTIONE E CONTROLLO PATRIMONIO E MOBILITA' .	12.750,00	50.850,00	40.021,17	31.944,07
3783	0	03	01	1	103	POLIZIA LOCALE MANUTENZIONE IMPIANTI ASCENSORI	188233 - DIR. SETTORE INFRASTRUTTURE E URBANISTICA-ED.PRIVATA .	1.800,00	1.800,00	616,56	431,13
3784	0	03	01	1	110	POLIZIA LOCALE - PREMI PER FIDEIUSSIONI BANCARIE	165688 - DIR. SETTORE SERVIZI CITTA' .	80,00	80,00	80,00	80,00
3788	0	03	01	1	103	POLIZIA LOCALE SPESE POSTALI	165688 - DIR. SETTORE SERVIZI CITTA' .	290.000,00	290.000,00	189.216,16	180.961,25
3788	1	03	01	1	103	POLIZIA LOCALE - SPESE NOTIFICA ATTI	165688 - DIR. SETTORE SERVIZI CITTA' .	6.500,00	6.500,00	6.340,73	0,00
3790	0	03	01	1	103	MANUT. PROGRAMMI SOFTWARE P.L.	165688 - DIR. SETTORE SERVIZI CITTA' .	8.000,00	8.000,00	6.905,20	6.905,20
3791	0	03	01	1	103	POLIZIA LOCALE - COMPENSI RUOLI COATTIVI	165688 - DIR. SETTORE SERVIZI CITTA' .	10.000,00	35.451,00	15.450,83	15.450,83
3800	0	03	01	1	103	POLIZIA URBANA-MANUTENZ.AUTOMEZZI	165690 - DIR. SETTORE GESTIONE E CONTROLLO PATRIMONIO E MOBILITA' .	8.000,00	10.000,00	6.995,33	4.357,42
3820	0	03	01	1	110	POLIZIA URBANA-AUTOMEZZI ASSICURAZIONE	165690 - DIR. SETTORE GESTIONE E CONTROLLO PATRIMONIO E MOBILITA' .	12.500,00	12.500,00	8.768,86	8.768,86
3821	0	03	01	1	103	POLIZIA LOCALE - NOLEGGIO ATTREZZATURE	165688 - DIR. SETTORE SERVIZI CITTA' .	30.000,00	30.000,00	14.942,56	13.845,78
3821	1	03	01	1	104	POLIZIA URBANA - CONTRIBUTO MINISTERO COLLEGAMENTO IN PONTE RADIO	165688 - DIR. SETTORE SERVIZI CITTA' .	2.650,00	2.650,00	1.375,00	1.375,00
3822	0	03	01	1	104	CONTRIBUTO AUTORITA' VIGILANZA P.L.	165688 - DIR. SETTORE SERVIZI CITTA' .	250,00	250,00	0,00	0,00
3823	0	03	01	1	110	DEBITI FUORI BILANCIO DERIVANTI DA SENTENZE ESECUTIVE	165688 - DIR. SETTORE SERVIZI CITTA' .	0,00	2.435,00	1.838,81	1.280,21
3823	1	03	01	1	110	ONERI ESECUZIONE SENTENZE GIUDICE DI PACE RELATIVE A SANZIONI CDS	165688 - DIR. SETTORE SERVIZI CITTA' .	1.000,00	1.000,00	849,12	849,12
3825	0	03	01	1	102	IRAP - POLIZIA MUNICIPALE	165689 - DIR. SETTORE ECONOMICO-FINANZIARIO .	73.821,00	67.770,86	66.066,86	66.066,86
3825	2	03	01	1	102	IRAP SU COMPETENZE C/TERZI	165688 - DIR. SETTORE SERVIZI CITTA' .	322,00	397,88	75,86	75,86
3825	3	03	01	1	102	IRAP PER INCARICHI ESTERNI POLIZIA LOCALE	165688 - DIR. SETTORE SERVIZI CITTA' .	350,00	350,00	0,00	0,00
3825	5	03	01	1	102	IRAP SU SPONSORIZZAZIONI POLIZIA LOCALE	165688 - DIR. SETTORE SERVIZI CITTA' .	140,00	140,00	0,00	0,00
3825	7	03	01	1	102	IRAP - STRAORDINARI COVID POLIZIA MUNICIPALE	165689 - DIR. SETTORE ECONOMICO-FINANZIARIO .	0,00	1.692,10	1.430,61	1.430,61
3825	8	03	01	1	102	IRAP POLIZIA URBANA-INDENNITA' ORDINE PUBBLICO EMERGENZA COVID	165689 - DIR. SETTORE ECONOMICO-FINANZIARIO .	0,00	2.108,00	1.323,85	1.323,85
3826	0	03	01	1	102	BOLLO AUTOMEZZI POLIZIA LOCALE	165690 - DIR. SETTORE GESTIONE E CONTROLLO PATRIMONIO E MOBILITA' .	1.500,00	1.500,00	749,82	749,82
3826	2	03	01	1	103	SPESE TENUTA CONTO CORRENTE POSTALE - POLIZIA LOCALE	165688 - DIR. SETTORE SERVIZI CITTA' .	6.000,00	6.000,00	3.817,22	0,00
3851	0	03	01	1	104	INIZIATIVE CAMPO SCOLASTICO FINALIZZATE A EDUCAZIONE E SICUREZZA STRADALE-CONTRIBUTO	165688 - DIR. SETTORE SERVIZI CITTA' .	8.000,00	8.000,00	600,00	600,00
3852	0	03	01	1	109	RIMBORSO SANZIONI CODICE DELLA STRADA	165688 - DIR. SETTORE SERVIZI CITTA' .	4.000,00	5.500,00	4.713,02	4.504,02
3853	0	03	01	1	103	DEBITI FUORI BILANCIO SPESE RIMOZIONE E CUSTODIA VEICOLI	165688 - DIR. SETTORE SERVIZI CITTA' .	0,00	2.026,00	1.686,70	1.686,70
4420	0	04	01	1	103	SCUOLA MATERNA STATALE - MANUTENZIONE LOCALI E IMPIANTI	188233 - DIR. SETTORE INFRASTRUTTURE E URBANISTICA-ED.PRIVATA .	6.500,00	6.800,00	5.760,30	3.838,85
4421	0	04	01	1	103	SCUOLA MATERNA STATALE - MANUTENZIONE IMMOBILI	188233 - DIR. SETTORE INFRASTRUTTURE E URBANISTICA-ED.PRIVATA .	30.000,00	29.900,00	24.279,83	12.212,01
4430	0	04	01	1	103	SCUOLA MATERNA STATALE-SPESE UTENZE	165689 - DIR. SETTORE ECONOMICO-FINANZIARIO .	40.000,00	35.000,00	30.706,84	25.463,18
4431	0	04	01	1	103	SCUOLA MATERNA STATALE - UTENZE ACQUA	165689 - DIR. SETTORE ECONOMICO-FINANZIARIO .	4.000,00	5.500,00	3.834,54	3.120,73
4440	1	04	01	1	103	SCUOLA MATERNA STATALE-GESTIONE CALORE	188233 - DIR. SETTORE INFRASTRUTTURE E URBANISTICA-ED.PRIVATA .	100.000,00	98.800,00	77.981,09	58.055,92
4480	0	04	01	1	103	SCU.MATERNA STATALE-TELEFONO	165689 - DIR. SETTORE ECONOMICO-FINANZIARIO .	1.500,00	1.910,00	884,61	834,09
4481	1	04	01	1	103	SERVIZIO POST-SCUOLA INFANZIA-SERV.RIL.IVA	165693 - DIRIGENTE SETTORE SERVIZI EDUCATIVI, COMMERCIO, EVENTI, CULTURA E SPORT .	101.500,00	18.243,00	18.242,03	18.242,03
4540	0	04	01	1	104	CONTRIB.SCUOLA MATERNA NON COMUNALE	165693 - DIRIGENTE SETTORE SERVIZI EDUCATIVI, COMMERCIO, EVENTI, CULTURA E SPORT .	220.000,00	150.200,00	150.191,61	150.191,61
4550	0	04	01	1	104	CONTR.SCUOLA MATERNA STATALE-MATERIALE PULIZIA	165693 - DIRIGENTE SETTORE SERVIZI EDUCATIVI, COMMERCIO, EVENTI, CULTURA E SPORT .	2.000,00	6.000,00	5.999,99	1.494,24
4910	0	04	02	1	102	CANONE REGIONE USO ACQUE PUBBLICHE PER POLO SCOLASTICO	188233 - DIR. SETTORE INFRASTRUTTURE E URBANISTICA-ED.PRIVATA .	350,00	350,00	143,65	143,65
4930	0	04	02	1	103	LIBRI DI TESTO SCUOLE ELEMENTARI	165693 - DIRIGENTE SETTORE SERVIZI EDUCATIVI, COMMERCIO, EVENTI, CULTURA E SPORT .	75.000,00	78.000,00	74.969,60	74.793,38
4932	0	04	02	1	103	SERVIZIO POST-SCUOLA PRIMARIA -SERV.RIL.IVA	165693 - DIRIGENTE SETTORE SERVIZI EDUCATIVI, COMMERCIO, EVENTI, CULTURA E SPORT .	50.700,00	35.700,00	9.577,20	9.577,20
4934	0	04	02	1	103	MANUTENZIONE ORDINARIA BENI MOBILI	188233 - DIR. SETTORE INFRASTRUTTURE E URBANISTICA-ED.PRIVATA .	0,00	450,00	439,20	0,00
4940	0	04	02	1	103	SCUOLE ELEMENTARI - MANUTENZIONE LOCALI E IMPIANTI	188233 - DIR. SETTORE INFRASTRUTTURE E URBANISTICA-ED.PRIVATA .	12.000,00	12.000,00	10.108,00	4.156,36
4941	0	04	02	1	103	SCUOLE ELEMENTARI - MANUTENZIONE IMMOBILI	188233 - DIR. SETTORE INFRASTRUTTURE E URBANISTICA-ED.PRIVATA .	25.000,00	24.836,00	22.834,97	15.883,84
4951	0	04	02	1	103	SCUOLE ELEMENTARI - MANUT.IMPIANTI ASCENSORI	188233 - DIR. SETTORE INFRASTRUTTURE E URBANISTICA-ED.PRIVATA .	4.300,00	2.882,00	2.364,37	1.450,01

Capitolo	Articolo	Mission e	Programma	Titolo	Macroaggregato	Descrizione Capitolo	Responsabile	Previsione Iniziale	Previsione Definitiva	Impegni in Competenza	Mandati in Competenza
5020	1	04	02	1	103	SCUOLE ELEMENTARI-GESTIONE CALORE	188233 - DIR. SETTORE INFRASTRUTTURE E URBANISTICA-ED.PRIVATA .	230.000,00	203.550,00	150.926,59	136.715,76
5070	0	04	02	1	103	SCUOLE ELEMENTARI - UTENZE	165689 - DIR. SETTORE ECONOMICO-FINANZIARIO .	119.000,00	100.000,00	89.450,63	68.175,00
5072	0	04	02	1	103	SCUOLE ELEMENTARI - UTENZE ACQUA	165689 - DIR. SETTORE ECONOMICO-FINANZIARIO .	28.000,00	63.000,00	51.887,46	44.873,94
5080	0	04	02	1	103	SCUOLE ELEMENTARI-TELEFONO	165689 - DIR. SETTORE ECONOMICO-FINANZIARIO .	9.000,00	9.300,00	8.368,73	8.138,24
5081	0	04	02	1	104	SCUOLA ELEMENTARE-CONTR.X ACQ.MATERIALE PULIZIA	165693 - DIRIGENTE SETTORE SERVIZI EDUCATIVI, COMMERCIO, EVENTI, CULTURA E SPORT .	4.000,00	9.000,00	9.000,00	2.988,48
5082	0	04	02	1	104	SCUOLA ELEMENTARE-CONTR.ACQUISTO MATERIALE DIDATT	165693 - DIRIGENTE SETTORE SERVIZI EDUCATIVI, COMMERCIO, EVENTI, CULTURA E SPORT .	4.000,00	6.000,00	4.000,00	2.988,48
5083	0	04	02	1	103	SCUOLE ELEMENTARI - NOLEGGIO FOTOCOPIATRICI E MACCHINE D'UFFICIO	165689 - DIR. SETTORE ECONOMICO-FINANZIARIO .	3.900,00	3.900,00	3.862,09	2.817,72
5084	0	04	02	1	107	QUOTA INTERESSI MUTUI CASSA DD.PP.-SC.ELEMENTARI	165689 - DIR. SETTORE ECONOMICO-FINANZIARIO .	7.873,00	7.304,00	7.303,27	7.303,27
5160	0	04	02	1	103	SCUOLE MEDIE - MANUTENZIONE LOCALI E IMPIANTI	188233 - DIR. SETTORE INFRASTRUTTURE E URBANISTICA-ED.PRIVATA .	7.000,00	7.000,00	6.601,00	4.819,19
5161	0	04	02	1	103	SCUOLE MEDIE -MANUTENZIONE IMMOBILI	188233 - DIR. SETTORE INFRASTRUTTURE E URBANISTICA-ED.PRIVATA .	21.900,00	24.328,00	22.286,01	12.862,05
5162	0	04	02	1	104	CONTRIBUTI PROGETTO DIGITALIZZAZ. SCUOLE	165693 - DIRIGENTE SETTORE SERVIZI EDUCATIVI, COMMERCIO, EVENTI, CULTURA E SPORT .	0,00	100.000,00	100.000,00	0,00
5224	0	04	02	1	103	SCUOLE MEDIE - MANUTENZIONE IMPIANTI ASCENSORI	188233 - DIR. SETTORE INFRASTRUTTURE E URBANISTICA-ED.PRIVATA .	2.000,00	1.766,00	1.603,83	877,34
5230	0	04	02	1	103	SCUOLE MEDIE - UTENZE	165689 - DIR. SETTORE ECONOMICO-FINANZIARIO .	76.000,00	59.000,00	55.933,43	40.995,05
5233	0	04	02	1	103	PASSIVITA' PREGRESSE SCUOLE MEDIE UTENZE - APPL.AVANZO	165689 - DIR. SETTORE ECONOMICO-FINANZIARIO .	0,00	7.715,00	7.714,72	7.714,72
5260	1	04	02	1	103	SCUOLE MEDIE-GESTIONE CALORE	188233 - DIR. SETTORE INFRASTRUTTURE E URBANISTICA-ED.PRIVATA .	280.000,00	238.388,00	177.009,38	168.280,83
5300	0	04	02	1	103	SCUOLE MEDIE - UTENZE ACQUA	165689 - DIR. SETTORE ECONOMICO-FINANZIARIO .	20.000,00	20.000,00	20.000,00	17.270,11
5320	0	04	02	1	103	SCUOLE MEDIE-TELEFONO	165689 - DIR. SETTORE ECONOMICO-FINANZIARIO .	8.000,00	8.000,00	7.457,09	7.277,23
5321	0	04	02	1	104	SCUOLE MEDIE-CONTRIBUTO PER ACQUISTO BENI CONSUMO	165693 - DIRIGENTE SETTORE SERVIZI EDUCATIVI, COMMERCIO, EVENTI, CULTURA E SPORT .	1.500,00	2.250,00	1.500,00	1.120,68
5322	0	04	02	1	104	SCUOLE MEDIE - CONTRIBUTI PER ACQUISTO MATERIALE IGIENICO SANITARIO E PULIZIA	165693 - DIRIGENTE SETTORE SERVIZI EDUCATIVI, COMMERCIO, EVENTI, CULTURA E SPORT .	1.250,00	5.250,00	5.250,00	933,90
5323	0	04	02	1	103	SCUOLE MEDIE - NOLEGGIO FOTOCOPIATRICI E MACCHINE D'UFFICIO	165689 - DIR. SETTORE ECONOMICO-FINANZIARIO .	3.210,00	3.210,00	3.193,00	2.394,75
5330	0	04	02	1	104	RIMBORSO A COMUNI PER FORNITURA LIBRI SCUOLE PRIMARIE	165693 - DIRIGENTE SETTORE SERVIZI EDUCATIVI, COMMERCIO, EVENTI, CULTURA E SPORT .	2.500,00	2.500,00	1.963,61	1.963,61
5340	0	04	02	1	107	QUOTA INTERESSI AMM.MUTUI CASSA DDPP PER SC. MEDI	165689 - DIR. SETTORE ECONOMICO-FINANZIARIO .	5.089,00	4.721,00	4.720,21	4.720,21
5569	0	05	02	1	107	Q.INTER.AMM.M.C.DDPP PER C.MUSICALE	165689 - DIR. SETTORE ECONOMICO-FINANZIARIO .	7.051,00	6.541,00	6.540,59	6.540,59
5600	0	04	06	1	101	UFF.PUBBL.ISTRUZIONE-PERSONALE-RETRIBUZIONI	165689 - DIR. SETTORE ECONOMICO-FINANZIARIO .	168.746,00	151.493,00	144.340,12	144.340,12
5600	15	04	06	1	101	PUBBLICA ISTRUZIONE - ASSEGNO NUCLEO FAMILIARE	165689 - DIR. SETTORE ECONOMICO-FINANZIARIO .	1.770,00	1.770,00	1.416,06	1.416,06
5601	0	04	06	1	101	UFF.PUBBL.ISTRUZIONE-ONERI CARICO ENTE	165689 - DIR. SETTORE ECONOMICO-FINANZIARIO .	52.597,00	48.827,27	45.518,55	45.518,55
5602	0	04	06	1	101	UFF.PUBBL.ISTRUZIONE-PERSONALE-FONDO INCENTIVANTE	165689 - DIR. SETTORE ECONOMICO-FINANZIARIO .	6.828,00	9.328,00	6.850,93	6.850,93
5602	1	04	06	1	101	UFF.PUBBL.ISTRUZIONE-FONDO POSIZIONE ORGANIZZATIVA	165689 - DIR. SETTORE ECONOMICO-FINANZIARIO .	10.507,00	10.507,00	10.214,74	10.214,74
5603	0	04	06	1	101	UFF.PUBBL.ISTRUZIONE-PERSONALE-STRAORDINARIO	165689 - DIR. SETTORE ECONOMICO-FINANZIARIO .	1.632,00	849,95	17,95	17,95
5605	20	04	06	1	110	FPV RISULTATO E RETRIBUZIONI ANNO PRECEDENTE - PUBBLICA ISTRUZIONE	165689 - DIR. SETTORE ECONOMICO-FINANZIARIO .	3.804,00	12.804,00	0,00	0,00
5606	0	04	06	1	101	UFF. PUBBL. ISTRUZIONE - BUONI PASTO	165689 - DIR. SETTORE ECONOMICO-FINANZIARIO .	2.800,00	2.800,00	1.020,18	1.020,18
5741	0	04	06	1	103	PUBBL.ISTRUZIONE-ABBONAMENTO E ACQUISTO LIBRI	165689 - DIR. SETTORE ECONOMICO-FINANZIARIO .	650,00	650,00	0,00	0,00
5742	1	05	02	1	103	AUDITORIUM CASA DELLE ARTI - GESTIONE CALORE	188233 - DIR. SETTORE INFRASTRUTTURE E URBANISTICA-ED.PRIVATA .	35.000,00	40.000,00	31.706,94	31.706,94
5743	2	05	02	1	103	SPESE DI FUNZIONAMENTO SCUOLA CIVICA DI MUSICA	165693 - DIRIGENTE SETTORE SERVIZI EDUCATIVI, COMMERCIO, EVENTI, CULTURA E SPORT .	12.700,00	12.180,00	12.180,00	12.180,00
5743	3	05	02	1	103	AUDITORIUM CASA DELLE ARTI - ENERGIA ELETTRICA	165689 - DIR. SETTORE ECONOMICO-FINANZIARIO .	17.000,00	7.000,00	5.208,54	4.324,99
5743	4	05	02	1	103	AUDITORIUM CASA DELLE ARTI - UTENZE ACQUA	165689 - DIR. SETTORE ECONOMICO-FINANZIARIO .	3.000,00	5.000,00	3.774,52	3.774,52
5745	0	04	06	1	103	UFFICIO PUBBLICA ISTRUZ. MISSIONE	165689 - DIR. SETTORE ECONOMICO-FINANZIARIO .	50,00	50,00	0,00	0,00
5747	0	04	06	1	103	PUBBL.ISTRUZIONE-SPESE PER PUBBLICAZIONI E SPESE VARIE	165693 - DIRIGENTE SETTORE SERVIZI EDUCATIVI, COMMERCIO, EVENTI, CULTURA E SPORT .	6.000,00	0,00	0,00	0,00
5750	1	04	06	1	103	COMPENSI RISCOSSIONI COATTIVE	165693 - DIRIGENTE SETTORE SERVIZI EDUCATIVI, COMMERCIO, EVENTI, CULTURA E SPORT .	200,00	200,00	48,64	48,64
5752	0	04	02	1	103	SERVIZIO PULIZIA GIARDINI PLESSI SCOLASTICI	165690 - DIR. SETTORE GESTIONE E CONTROLLO PATRIMONIO E MOBILITA' .	27.600,00	27.600,00	18.386,85	11.491,78
5760	0	04	06	1	103	SPESE PER CANONE REFEZIONE SCOLASTICA	165693 - DIRIGENTE SETTORE SERVIZI EDUCATIVI, COMMERCIO, EVENTI, CULTURA E SPORT .	5.000,00	5.000,00	0,00	0,00
5785	0	04	06	1	103	MENSA SCOLASTICA-SERVIZI VARI	165693 - DIRIGENTE SETTORE SERVIZI EDUCATIVI, COMMERCIO, EVENTI, CULTURA E SPORT .	11.000,00	22.000,00	8.598,47	7.411,74

Capitolo	Articolo	Mission e	Programma	Titolo	Macroaggregato	Descrizione Capitolo	Responsabile	Previsione Iniziale	Previsione Definitiva	Impegni in Competenza	Mandati in Competenza
5820	0	04	06	1	103	SERVIZI PER LA SCUOLA IN EMERGENZA COVID-19	165693 - DIRIGENTE SETTORE SERVIZI EDUCATIVI, COMMERCIO, EVENTI, CULTURA E SPORT .	0,00	120.000,00	87.476,17	23.810,79
5840	0	04	06	1	103	ATTIVITA'PARASCOLASTICHE SERV.RIL.IVA-E CAP 2564	165693 - DIRIGENTE SETTORE SERVIZI EDUCATIVI, COMMERCIO, EVENTI, CULTURA E SPORT .	55.000,00	38.000,00	11.816,66	11.816,66
5840	1	04	06	1	103	SPESE PER L'INTEGRAZIONE SCOLASTICA	165693 - DIRIGENTE SETTORE SERVIZI EDUCATIVI, COMMERCIO, EVENTI, CULTURA E SPORT.	775.000,00	656.795,00	515.882,29	366.283,21
5873	0	04	06	1	103	SERVIZIO MENSA INSEGNANTI/EDUCATORI SCUOLE	165693 - DIRIGENTE SETTORE SERVIZI EDUCATIVI, COMMERCIO, EVENTI, CULTURA E SPORT .	52.000,00	58.900,00	11.786,19	4.400,28
5880	0	12	02	1	104	CONTRIBUTO TRASPORTI DISABILI SCUOLE I CICLO	165693 - DIRIGENTE SETTORE SERVIZI EDUCATIVI, COMMERCIO, EVENTI, CULTURA E SPORT .	10.000,00	10.000,00	3.499,72	3.499,72
5882	0	04	07	1	104	CONTR.INIZ.CAMPO SCOLASTICO	165693 - DIRIGENTE SETTORE SERVIZI EDUCATIVI, COMMERCIO, EVENTI, CULTURA E SPORT .	4.000,00	4.000,00	2.030,19	1.956,51
5883	0	04	07	1	104	DIRITTO ALLO STUDIO-PROG.DIDATTICI	165693 - DIRIGENTE SETTORE SERVIZI EDUCATIVI, COMMERCIO, EVENTI, CULTURA E SPORT .	54.000,00	54.000,00	32.755,00	26.327,00
5884	7	04	06	1	104	CONTRIBUTO AUTORITA' VIGILANZA APPALTI SERV.SCOLASTICI	165693 - DIRIGENTE SETTORE SERVIZI EDUCATIVI, COMMERCIO, EVENTI, CULTURA E SPORT .	1.200,00	1.200,00	0,00	0,00
5884	10	04	06	1	104	CONTRIBUTI PER ASSISTENZA ALUNNI DISABILI	165693 - DIRIGENTE SETTORE SERVIZI EDUCATIVI, COMMERCIO, EVENTI, CULTURA E SPORT .	135.000,00	101.076,00	79.538,99	32.687,99
5884	11	04	06	1	104	CONTRIBUTI PER ASSISTENZA ALUNNI DISABILI A IST. SOC.PRIVATE (4%)	165693 - DIRIGENTE SETTORE SERVIZI EDUCATIVI, COMMERCIO, EVENTI, CULTURA E SPORT .	8.600,00	8.222,00	8.190,00	3.906,00
5885	0	04	06	1	102	IRAP SU COLLAB.IN CAMPO SCOLASTICO	165693 - DIRIGENTE SETTORE SERVIZI EDUCATIVI, COMMERCIO, EVENTI, CULTURA E SPORT .	300,00	300,00	0,00	0,00
5886	0	04	06	1	102	IRAP-UFFICIO PUBBL.ISTRUZIONE	165689 - DIR. SETTORE ECONOMICO-FINANZIARIO .	15.966,00	14.972,53	13.311,57	13.311,57
5891	0	04	06	1	109	RIMBORSO ENTRATE DA SERVIZI NON DOVUTE	165693 - DIRIGENTE SETTORE SERVIZI EDUCATIVI, COMMERCIO, EVENTI, CULTURA E SPORT.	1.500,00	79.500,00	78.036,63	78.036,63
5900	0	05	02	1	101	BIBLIOTECA - PERS.-RETRIBUZIONI	165689 - DIR. SETTORE ECONOMICO-FINANZIARIO .	233.202,00	230.702,00	229.664,01	229.664,01
5900	15	05	02	1	101	BIBLIOTECA - ASSEGNI NUCLEO FAMILIARE	165689 - DIR. SETTORE ECONOMICO-FINANZIARIO .	3.850,00	3.850,00	3.503,58	3.503,58
5920	0	05	02	1	101	BIBLIOTECA - PERS.-ONERI CARICO ENTE	165689 - DIR. SETTORE ECONOMICO-FINANZIARIO .	69.418,00	68.806,36	67.900,57	67.900,57
6000	0	05	02	1	101	BIBLIOTECA-PERSONALE-FONDO INCENTIVANTE	165689 - DIR. SETTORE ECONOMICO-FINANZIARIO .	10.574,00	10.735,48	9.792,76	9.792,76
6000	1	05	02	1	101	BIBLIOTECA-PERS.-STRAORDINARIO	165689 - DIR. SETTORE ECONOMICO-FINANZIARIO .	1.008,00	1.217,80	492,97	492,97
6059	0	05	02	1	103	BIBLIOTECA-ACQUISTO CARTA FOTOCOPIATRICE	165689 - DIR. SETTORE ECONOMICO-FINANZIARIO .	1.000,00	1.000,00	1.000,00	1.000,00
6061	0	05	02	1	103	BIBLIOTECA-ACQUISTO STAMPATI E PUBBLICAZIONI	165693 - DIRIGENTE SETTORE SERVIZI EDUCATIVI, COMMERCIO, EVENTI, CULTURA E SPORT .	7.500,00	7.500,00	6.737,68	6.426,18
6070	0	05	02	1	103	BIBLIOTECA-SP.VARIE GESTIONE-ACQUISTO DI BENI	165693 - DIRIGENTE SETTORE SERVIZI EDUCATIVI, COMMERCIO, EVENTI, CULTURA E SPORT .	1.200,00	1.200,00	782,02	782,02
6075	0	05	02	1	103	BIBLIOTECA INDENN. MISSIONE	165689 - DIR. SETTORE ECONOMICO-FINANZIARIO .	100,00	100,00	24,00	24,00
6100	0	05	02	1	103	BIBLIOTECA-ORGANIZZAZIONE EVENTI	165693 - DIRIGENTE SETTORE SERVIZI EDUCATIVI, COMMERCIO, EVENTI, CULTURA E SPORT .	1.000,00	1.000,00	735,00	735,00
6101	0	05	02	1	103	PROMOZIONE PROGETTI BIBLIOTECA E SISTEMA	165693 - DIRIGENTE SETTORE SERVIZI EDUCATIVI, COMMERCIO, EVENTI, CULTURA E SPORT .	9.500,00	0,00	0,00	0,00
6102	0	05	02	1	103	SERVIZIO APERTURA BIBLIOTECA COMUNALE	165693 - DIRIGENTE SETTORE SERVIZI EDUCATIVI, COMMERCIO, EVENTI, CULTURA E SPORT .	5.500,00	2.500,00	1.440,00	1.440,00
6120	0	05	02	1	103	ACQUISTO LIBRI BIBLIOTECA E PRODOTTI MULTIMEDIALI	165693 - DIRIGENTE SETTORE SERVIZI EDUCATIVI, COMMERCIO, EVENTI, CULTURA E SPORT.	30.000,00	30.000,00	29.147,07	26.633,09
6140	1	05	02	1	103	BIBLIOTECA-SPESE MANUT.MONTALIBRI	188233 - DIR. SETTORE INFRASTRUTTURE E URBANISTICA-ED.PRIVATA .	1.000,00	525,00	383,66	290,95
6160	0	05	02	1	103	BIBLIOTECA-SERVIZI VARI	165693 - DIRIGENTE SETTORE SERVIZI EDUCATIVI, COMMERCIO, EVENTI, CULTURA E SPORT .	5.000,00	5.000,00	1.031,87	997,22
6165	0	05	02	1	103	BIBLIOTECA-MANUTENZIONE LOCALI	188233 - DIR. SETTORE INFRASTRUTTURE E URBANISTICA-ED.PRIVATA .	5.900,00	5.830,00	3.879,93	2.417,47
6170	0	05	02	1	103	BIBLIOTECA-UTENZE	165689 - DIR. SETTORE ECONOMICO-FINANZIARIO .	35.000,00	24.000,00	20.871,43	17.200,45
6170	3	05	02	1	103	BIBLIOTECA-TELEFONO	165689 - DIR. SETTORE ECONOMICO-FINANZIARIO .	280,00	640,00	214,82	214,82
6170	4	05	02	1	103	BIBLIOTECA - UTENZE ACQUA	165689 - DIR. SETTORE ECONOMICO-FINANZIARIO .	3.000,00	6.000,00	4.582,12	4.000,90
6170	5	05	02	1	103	BIBLIOTECA-GESTIONE CALORE	188233 - DIR. SETTORE INFRASTRUTTURE E URBANISTICA-ED.PRIVATA .	38.000,00	40.000,00	28.147,70	23.706,91
6180	0	05	02	1	103	BIBLIOTECA-PULIZIA LOCALI	165690 - DIR. SETTORE GESTIONE E CONTROLLO PATRIMONIO E MOBILITA' .	22.500,00	25.185,00	20.930,38	18.084,31
6181	0	05	02	1	103	SPESE PER SERVIZIO CIVILE	165693 - DIRIGENTE SETTORE SERVIZI EDUCATIVI, COMMERCIO, EVENTI, CULTURA E SPORT .	3.000,00	3.000,00	732,00	732,00
6182	0	05	02	1	103	BIBLIOTECA - NOLEGGIO FOTOCOPIATRICI E MACCHINE D'UFFICIO	165689 - DIR. SETTORE ECONOMICO-FINANZIARIO .	1.500,00	1.900,00	1.744,71	1.415,71
6200	0	05	02	1	104	BIBLIOTECA - CONTR.SIST.BIBLIOTECARIO	165693 - DIRIGENTE SETTORE SERVIZI EDUCATIVI, COMMERCIO, EVENTI, CULTURA E SPORT .	38.000,00	38.000,00	37.727,00	37.727,00
6205	0	05	02	1	102	IRAP - BIBLIOTECA	165689 - DIR. SETTORE ECONOMICO-FINANZIARIO .	19.603,00	19.634,56	19.566,37	19.566,37

Capitolo	Articolo	Mission e	Programma	Titolo	Macroaggregato	Descrizione Capitolo	Responsabile	Previsione Iniziale	Previsione Definitiva	Impegni in Competenza	Mandati in Competenza
6205	1	05	02	1	102	IRAP SU COLLABORAZIONI BIBLIOTECA	165693 - DIRIGENTE SETTORE SERVIZI EDUCATIVI, COMMERCIO, EVENTI, CULTURA E SPORT .	200,00	200,00	12,75	12,75
6209	0	05	02	1	102	TARI BIBLIOTECA	165689 - DIR. SETTORE ECONOMICO-FINANZIARIO .	800,00	1.475,00	1.474,64	1.474,64
6215	0	05	02	1	101	CULTURA - RETRIBUZIONI	165689 - DIR. SETTORE ECONOMICO-FINANZIARIO .	65.068,00	59.068,00	56.859,47	56.859,47
6216	0	05	02	1	101	CULTURA-PERSONALE-ONERI CARICO ENTE	165689 - DIR. SETTORE ECONOMICO-FINANZIARIO .	22.102,00	19.732,00	18.713,91	18.713,91
6217	0	05	02	1	101	CULTURA-PERSONALE-FONDO INCENTIVANTE	165689 - DIR. SETTORE ECONOMICO-FINANZIARIO .	9.587,00	7.787,00	6.485,73	6.485,73
6217	1	05	02	1	101	CULTURA-PERSONALE-STRAORDINARIO	165689 - DIR. SETTORE ECONOMICO-FINANZIARIO .	1.200,00	500,00	62,26	62,26
6217	2	05	02	1	101	CULTURA-INCENTIVO SPONSORIZZAZIONE	165693 - DIRIGENTE SETTORE SERVIZI EDUCATIVI, COMMERCIO, EVENTI, CULTURA E SPORT .	1.504,00	1.504,00	0,00	0,00
6217	3	05	02	1	101	CULTURA - FONDO POSIZIONE ORGANIZZATIVA	165689 - DIR. SETTORE ECONOMICO-FINANZIARIO .	5.905,00	5.905,00	4.325,67	4.325,67
6217	20	05	02	1	110	FPV RISULTATO E RETRIBUZIONE ANNO PRECEDENTE - CULTURA/BIBLIOTECA	165689 - DIR. SETTORE ECONOMICO-FINANZIARIO .	2.500,00	5.500,00	0,00	0,00
6219	0	05	02	1	101	ATTIVITA' CULTURALI - BUONI PASTO	165689 - DIR. SETTORE ECONOMICO-FINANZIARIO .	8.600,00	8.600,00	5.653,61	5.653,61
6232	0	05	02	1	103	INIZIATIVE CULTURALI,EVENTI E MANIFESTAZINI-ACQUISTO BENI	165693 - DIRIGENTE SETTORE SERVIZI EDUCATIVI, COMMERCIO, EVENTI, CULTURA E SPORT .	400,00	400,00	99,30	99,30
6250	0	05	02	1	103	SPESE MANIFESTAZIONE DESIGN WEEK	165693 - DIRIGENTE SETTORE SERVIZI EDUCATIVI, COMMERCIO, EVENTI, CULTURA E SPORT .	5.000,00	0,00	0,00	0,00
6253	0	05	02	1	103	STAMPA OPUSCOLO "QUADERNI CERNUSCHESI"	165693 - DIRIGENTE SETTORE SERVIZI EDUCATIVI, COMMERCIO, EVENTI, CULTURA E SPORT .	0,00	4.500,00	0,00	0,00
6255	0	05	02	1	103	CULTURA INDENN. MISSIONE	165689 - DIR. SETTORE ECONOMICO-FINANZIARIO .	40,00	40,00	0,00	0,00
6257	0	05	02	1	103	ORGANIZZAZIONE EVENTI E MANIFESTAZIONI	165693 - DIRIGENTE SETTORE SERVIZI EDUCATIVI, COMMERCIO, EVENTI, CULTURA E SPORT .	68.000,00	74.000,00	54.628,72	52.170,93
6259	1	05	02	1	103	INIZIATIVE STRAORDINARIE PER FESTIVITA' NATALIZIE	165693 - DIRIGENTE SETTORE SERVIZI EDUCATIVI, COMMERCIO, EVENTI, CULTURA E SPORT .	0,00	30.000,00	19.178,40	0,00
6262	0	05	02	1	103	SPESE PER ALLESTIMENTI PER MANIFESTAZIONI	165693 - DIRIGENTE SETTORE SERVIZI EDUCATIVI, COMMERCIO, EVENTI, CULTURA E SPORT .	3.000,00	3.000,00	1.948,95	1.896,69
6264	0	05	02	1	103	SPESE PER ALLESTIMENTO PISTA DI PATTINAGGIO	165693 - DIRIGENTE SETTORE SERVIZI EDUCATIVI, COMMERCIO, EVENTI, CULTURA E SPORT .	0,00	3.500,00	0,00	0,00
6265	0	05	02	1	103	CULTURA-SPESE UTENZE	165689 - DIR. SETTORE ECONOMICO-FINANZIARIO .	200,00	394,00	186,48	173,30
6267	0	05	02	1	103	INIZIATIVE CONSULTA DELLA CULTURA	165693 - DIRIGENTE SETTORE SERVIZI EDUCATIVI, COMMERCIO, EVENTI, CULTURA E SPORT .	1.000,00	0,00	0,00	0,00
6310	0	05	02	1	103	AUDITORIUM-MANUTENZIONE LOCALI	188233 - DIR. SETTORE INFRASTRUTTURE E URBANISTICA-ED.PRIVATA .	3.000,00	2.962,00	2.366,10	1.556,33
6320	0	05	02	1	103	AUDITORIUM - PULIZIA APPALTO	165690 - DIR. SETTORE GESTIONE E CONTROLLO PATRIMONIO E MOBILITA' .	3.900,00	4.972,00	1.019,39	963,72
6321	0	05	02	1	103	CASA DELLE ARTI PULIZIA LOCALI	165690 - DIR. SETTORE GESTIONE E CONTROLLO PATRIMONIO E MOBILITA' .	4.500,00	5.494,00	1.788,49	1.788,49
6323	0	05	02	1	103	CASA DELLE ARTI E AUDITORIUM-SERVIZI APERTURA E CHIUSURA	165693 - DIRIGENTE SETTORE SERVIZI EDUCATIVI, COMMERCIO, EVENTI, CULTURA E SPORT .	20.000,00	12.542,00	2.795,72	2.795,72
6342	0	05	02	1	103	CASA DELLE ARTI - MANUT.LOCALI E IMPIANTI	188233 - DIR. SETTORE INFRASTRUTTURE E URBANISTICA-ED.PRIVATA .	4.000,00	3.962,00	3.053,17	1.858,43
6343	0	05	02	1	103	CASA DELLE ARTI MANUTENZIONI ASCENSORI	188233 - DIR. SETTORE INFRASTRUTTURE E URBANISTICA-ED.PRIVATA .	1.500,00	1.446,00	616,75	431,32
6345	0	05	02	1	103	SEDI ASSOCIAZIONI-UTENZE-SERV.RIL.IVA	165689 - DIR. SETTORE ECONOMICO-FINANZIARIO .	10.600,00	10.600,00	8.146,96	7.453,92
6350	0	05	02	1	103	SEDE ASSOCIAZIONI - PULIZIE LOCALI - SERV.RIL.IVA	165690 - DIR. SETTORE GESTIONE E CONTROLLO PATRIMONIO E MOBILITA' .	2.700,00	3.917,00	895,80	821,06
6380	0	01	05	1	103	IMMOB.VIA DON MINZONI-ILLUMINAZIONE-SERV.RIL.IVA	165689 - DIR. SETTORE ECONOMICO-FINANZIARIO .	250,00	750,00	624,67	515,13
6434	0	01	05	1	103	VECCHIA FILANDA - MANUTENZIONE IMMOBILE	188233 - DIR. SETTORE INFRASTRUTTURE E URBANISTICA-ED.PRIVATA .	0,00	5.000,00	4.940,52	0,00
6435	0	01	05	1	103	MANUTENZIONE LINEE VITA STABILE VECCHIA FILANDA	188233 - DIR. SETTORE INFRASTRUTTURE E URBANISTICA-ED.PRIVATA .	1.160,00	1.160,00	1.159,00	579,50
6436	0	05	01	1	103	VILLA ALARI - SPESE DI MANUTENZIONE ORDINARI IMMOBILE	188233 - DIR. SETTORE INFRASTRUTTURE E URBANISTICA-ED.PRIVATA .	4.000,00	4.000,00	698,02	122,36
6437	0	01	05	1	103	MANUTENZIONE IMPIANTI ASCENSORE EDIFICIO VECCHIA FILANDA	188233 - DIR. SETTORE INFRASTRUTTURE E URBANISTICA-ED.PRIVATA .	2.700,00	2.114,00	1.845,59	1.107,51
6438	0	01	05	1	103	VECCHIA FILANDA - UTENZE	165689 - DIR. SETTORE ECONOMICO-FINANZIARIO .	600,00	1.289,00	649,77	609,39
6438	3	01	05	1	103	VECCHIA FILANDA - GESTIONE CALORE	188233 - DIR. SETTORE INFRASTRUTTURE E URBANISTICA-ED.PRIVATA .	2.400,00	2.900,00	2.173,79	1.936,41
6442	0	05	01	1	103	VILLA ALARI - SPESE PULIZIA	165690 - DIR. SETTORE GESTIONE E CONTROLLO PATRIMONIO E MOBILITA' .	2.500,00	2.500,00	1.854,40	1.668,96
6443	0	05	01	1	103	VILLA ALARI - UTENZE	165689 - DIR. SETTORE ECONOMICO-FINANZIARIO .	3.500,00	500,00	149,24	129,39
6447	0	05	02	1	103	ORGANIZZAZIONE EVENTI E MANIFESTAZ.CULTURALI-NOLEGGIO ATTREZZATURE	165693 - DIRIGENTE SETTORE SERVIZI EDUCATIVI, COMMERCIO, EVENTI, CULTURA E SPORT .	2.000,00	0,00	0,00	0,00

Capitolo	Articolo	Mission e	Programma	Titolo	Macroaggregato	Descrizione Capitolo	Responsabile	Previsione Iniziale	Previsione Definitiva	Impegni in Competenza	Mandati in Competenza
6456	0	05	01	1	104	EROGAZIONE A SOPRINTENDENZA PER INDAGINI PRELIMINARI VILLA ALARI	165690 - DIR. SETTORE GESTIONE E CONTROLLO PATRIMONIO E MOBILITA' .	0,00	5.000,00	0,00	0,00
6460	0	05	02	1	104	CONTRIBUTO AL CORPO MUSICALE LA BANDA DE CERNUSC	165693 - DIRIGENTE SETTORE SERVIZI EDUCATIVI, COMMERCIO, EVENTI, CULTURA E SPORT .	3.000,00	3.000,00	3.000,00	0,00
6470	0	05	02	1	104	CONTR.REALIZZAZIONE EVENTI CON ASSOCIAZIONI ED ENTI(4%)	165693 - DIRIGENTE SETTORE SERVIZI EDUCATIVI, COMMERCIO, EVENTI, CULTURA E SPORT.	7.000,00	7.000,00	3.500,00	3.500,00
6472	0	05	02	1	104	CONTRIBUTI PER PROMOZIONE CULTURALE E MUSICALE DEL TERRITORIO	165693 - DIRIGENTE SETTORE SERVIZI EDUCATIVI, COMMERCIO, EVENTI, CULTURA E SPORT .	1.500,00	1.500,00	0,00	0,00
6479	0	05	02	1	104	CONTRIBUTO ATTIVITA' CULTURALI SCUOLE	165693 - DIRIGENTE SETTORE SERVIZI EDUCATIVI, COMMERCIO, EVENTI, CULTURA E SPORT .	500,00	0,00	0,00	0,00
6498	0	05	02	1	102	IRAP - CULTURA	165689 - DIR. SETTORE ECONOMICO-FINANZIARIO .	6.928,00	6.478,00	5.778,79	5.778,79
6498	1	05	02	1	102	IRAP SU COLLABORAZIONI PER LA CULTURA	165693 - DIRIGENTE SETTORE SERVIZI EDUCATIVI, COMMERCIO, EVENTI, CULTURA E SPORT .	600,00	600,00	309,23	309,23
6510	0	05	02	1	102	TARI IMMOBILI CULTURALI	165689 - DIR. SETTORE ECONOMICO-FINANZIARIO .	3.000,00	3.067,00	3.066,36	3.066,36
6538	0	01	05	1	103	GESTIONE AREE PUBBLICHE - UTENZE	165690 - DIR. SETTORE GESTIONE E CONTROLLO PATRIMONIO E MOBILITA' .	0,00	2.000,00	1.430,00	1.430,00
6770	0	06	01	1	107	QUOTA INTERESSI AMM.TO MUTUO PISCINA-ALTRI SOGGETTI-CRED.SPORTIVO	165689 - DIR. SETTORE ECONOMICO-FINANZIARIO .	26.300,00	26.300,00	26.296,00	26.296,00
7025	0	06	01	1	103	CENTRO SPORTIVO BOCCACCIO - SERVIZIO CUSTODIA E PULIZIA-SER.RIL.IVA	165693 - DIRIGENTE SETTORE SERVIZI EDUCATIVI, COMMERCIO, EVENTI, CULTURA E SPORT .	0,00	24.250,00	15.712,12	6.937,51
7029	0	06	01	1	103	CAMPO CALCIO UTENZE-SER.RIL.IVA	165689 - DIR. SETTORE ECONOMICO-FINANZIARIO .	15.500,00	15.500,00	12.980,20	12.980,20
7029	1	06	01	1	103	CAMPO CALCIO - UTENZE ACQUA - SERV.RIL.IVA	165689 - DIR. SETTORE ECONOMICO-FINANZIARIO .	9.000,00	9.000,00	5.862,05	4.909,02
7031	0	06	01	1	103	C.SPORTIVO V.BUONARROTI-SPESE APPALTO SERVIZIO-SER.RIL.IVA	165693 - DIRIGENTE SETTORE SERVIZI EDUCATIVI, COMMERCIO, EVENTI, CULTURA E SPORT .	211.500,00	196.500,00	183.240,00	169.210,00
7033	0	06	01	1	103	SPESE PER UTENZA PISTA DI PATTINAGGIO	165693 - DIRIGENTE SETTORE SERVIZI EDUCATIVI, COMMERCIO, EVENTI, CULTURA E SPORT .	4.000,00	10.000,00	1.384,16	1.384,16
7040	1	06	01	1	103	C.SPORTIVO BUONARROTI-GESTIONE CALORE-SER.RIL.IVA	188233 - DIR. SETTORE INFRASTRUTTURE E URBANISTICA-ED.PRIVATA .	140.000,00	137.374,00	77.678,96	32.372,19
7040	2	06	01	1	103	SPOGLIATOIO RUGBY-GESTIONE CALORE-SER.RIL.IVA	188233 - DIR. SETTORE INFRASTRUTTURE E URBANISTICA-ED.PRIVATA .	6.500,00	11.685,00	8.354,49	8.354,49
7045	0	06	01	1	103	CENTRO SPORTIVO/PALESTRE-MANUT.ORDINARIA-SER.RIL.IVA	188233 - DIR. SETTORE INFRASTRUTTURE E URBANISTICA-ED.PRIVATA .	11.500,00	14.500,00	12.014,09	5.774,85
7090	1	06	01	1	103	PALAZZETTO SPORT V.BUONARROTI-GESTIONE CALORE-SER.RIL.IVA	188233 - DIR. SETTORE INFRASTRUTTURE E URBANISTICA-ED.PRIVATA .	60.000,00	72.000,00	57.009,27	22.518,28
7091	0	06	01	1	103	CENTRALE TERMICA SPOGLIATOI CENTRO SPORT.BOCCACCIO-SER.RIL.IVA	188233 - DIR. SETTORE INFRASTRUTTURE E URBANISTICA-ED.PRIVATA .	5.000,00	9.441,00	6.804,34	6.804,34
7122	0	06	01	1	103	SPESE PER PULIZIA IMPIANTI SPORTIVI-SER.RIL.IVA	165690 - DIR. SETTORE GESTIONE E CONTROLLO PATRIMONIO E MOBILITA' .	57.000,00	48.320,00	25.284,95	18.074,65
7124	0	06	01	1	103	COSTI UTILIZZO PALESTRE ITSOS - RIL.IVA	165693 - DIRIGENTE SETTORE SERVIZI EDUCATIVI, COMMERCIO, EVENTI, CULTURA E SPORT .	24.281,00	16.281,00	4.350,15	4.350,15
7150	0	06	01	1	103	CENTRO SPORT. BUONARROTI-UTENZE-SER.RIL.IVA.	165689 - DIR. SETTORE ECONOMICO-FINANZIARIO .	53.000,00	45.000,00	39.146,39	28.698,20
7151	0	06	01	1	103	CENTRO SPORTIVO VIA BUONARROTI - UTENZE ACQUA-SER.RIL.IVA	165689 - DIR. SETTORE ECONOMICO-FINANZIARIO .	6.000,00	6.000,00	3.966,25	3.805,92
7160	0	06	01	1	103	PASSIVITA' PREGRESSE -CAMPO DA CALCIO/C.SPORTIVI UTENZE - APPL.AVANZO	165689 - DIR. SETTORE ECONOMICO-FINANZIARIO .	0,00	10.885,00	10.884,45	10.884,45
7190	0	06	01	1	103	C.SPORTIVO V.BOCCACCIO - UTENZE - RIL.IVA	165689 - DIR. SETTORE ECONOMICO-FINANZIARIO .	5.000,00	14.750,00	11.389,06	9.011,38
7295	0	06	01	1	103	MANUTENZIONE DEFIBRILLATORI	165693 - DIRIGENTE SETTORE SERVIZI EDUCATIVI, COMMERCIO, EVENTI, CULTURA E SPORT .	2.400,00	2.600,00	2.305,80	2.305,80
7302	0	06	01	1	107	C.SPORT.V.BUONARROTI-INT.PASSIVI MUTUI CASSA DD.P	165689 - DIR. SETTORE ECONOMICO-FINANZIARIO .	36.600,00	34.052,00	34.051,89	34.051,89
7310	0	06	01	1	103	PROGETTO CERNUSCO 2020	165693 - DIRIGENTE SETTORE SERVIZI EDUCATIVI, COMMERCIO, EVENTI, CULTURA E SPORT .	185.000,00	217.680,00	113.241,47	99.086,33
7312	0	06	01	1	103	UFFICIO SPORT - SPESE PUBBLICAZIONI	165693 - DIRIGENTE SETTORE SERVIZI EDUCATIVI, COMMERCIO, EVENTI, CULTURA E SPORT .	0,00	2.000,00	0,00	0,00
7315	0	06	01	1	101	UFFICIO SPORT PERSONALE RETRIBUZIONI	165689 - DIR. SETTORE ECONOMICO-FINANZIARIO .	28.237,00	28.337,00	28.337,00	28.337,00
7315	1	06	01	1	101	UFF.SPORT-PERSONALE-ONERI CARICO ENTE	165689 - DIR. SETTORE ECONOMICO-FINANZIARIO .	8.485,00	8.385,00	8.323,96	8.323,96
7315	2	06	01	1	101	UFF.SPORT.-PERSONALE-FONDO INCENTIVANTE	165689 - DIR. SETTORE ECONOMICO-FINANZIARIO .	1.319,00	1.319,00	550,85	550,85
7315	3	06	01	1	101	UFF.SPORT-PERSONALE-STRAORDINARIO	165689 - DIR. SETTORE ECONOMICO-FINANZIARIO .	84,00	84,00	0,00	0,00
7315	4	06	01	1	101	FONDO INCENTIVANTE PROGETTO CERNUSCO CITTA' DELLO SPORT 2020	165693 - DIRIGENTE SETTORE SERVIZI EDUCATIVI, COMMERCIO, EVENTI, CULTURA E SPORT .	15.000,00	0,00	0,00	0,00
7315	6	06	01	1	101	ONERI CARICO ENTE PROGETTO CERNUSCO CITTA' DELLO SPORT 2020	165693 - DIRIGENTE SETTORE SERVIZI EDUCATIVI, COMMERCIO, EVENTI, CULTURA E SPORT .	3.700,00	0,00	0,00	0,00
7315	20	06	01	1	110	FPV RETRIBUZIONE ANNO PRECEDENTE - UFFICIO SPORT	165689 - DIR. SETTORE ECONOMICO-FINANZIARIO .	377,00	20.377,00	0,00	0,00
7316	0	06	01	1	103	UFFICIO SPORT-ACQUISTO DI BENI	165693 - DIRIGENTE SETTORE SERVIZI EDUCATIVI, COMMERCIO, EVENTI, CULTURA E SPORT .	500,00	500,00	0,00	0,00

Capitolo	Articolo	Mission e	Programma	Titolo	Macroaggregato	Descrizione Capitolo	Responsabile	Previsione Iniziale	Previsione Definitiva	Impegni in Competenza	Mandati in Competenza
7317	0	06	01	1	103	UFFICIO SPORT-PRESTAZIONE DI SERVIZI	165693 - DIRIGENTE SETTORE SERVIZI EDUCATIVI, COMMERCIO, EVENTI, CULTURA E SPORT .	0,00	300,00	0,00	0,00
7319	0	06	01	1	103	UFFICIO SPORT IND. MISSIONE	165689 - DIR. SETTORE ECONOMICO-FINANZIARIO .	50,00	50,00	0,00	0,00
7320	0	06	01	1	104	PROMOZ.E DIFFUSIONE ATTIVITA'SPORTIVE	165693 - DIRIGENTE SETTORE SERVIZI EDUCATIVI, COMMERCIO, EVENTI, CULTURA E SPORT .	0,00	15.000,00	2.159,12	0,00
7320	1	06	01	1	104	CONTRIBUTO PER PROGETTI SPORTIVI	165693 - DIRIGENTE SETTORE SERVIZI EDUCATIVI, COMMERCIO, EVENTI, CULTURA E SPORT .	4.870,00	4.570,00	4.475,10	4.475,10
7320	6	06	01	1	104	CONTRIBUTI PER PROGETTI SPORTIVI - ASD	165693 - DIRIGENTE SETTORE SERVIZI EDUCATIVI, COMMERCIO, EVENTI, CULTURA E SPORT .	6.500,00	0,00	0,00	0,00
7320	7	06	01	1	104	CONTRIBUTI STRAORDINARI ASD PER EMERGENZA COVID-19	165693 - DIRIGENTE SETTORE SERVIZI EDUCATIVI, COMMERCIO, EVENTI, CULTURA E SPORT .	0,00	20.000,00	0,00	0,00
7321	0	06	01	1	104	CONTRIBUTI AUTORITA' DI VIGILANZA - UFF.SPORT	165693 - DIRIGENTE SETTORE SERVIZI EDUCATIVI, COMMERCIO, EVENTI, CULTURA E SPORT .	30,00	530,00	60,00	60,00
7323	0	06	01	1	101	UFF. SPORT - BUONI PASTO	165689 - DIR. SETTORE ECONOMICO-FINANZIARIO .	650,00	650,00	433,13	433,13
7370	0	06	01	1	102	IRAP-UFFICIO SPORT	165689 - DIR. SETTORE ECONOMICO-FINANZIARIO .	2.501,00	2.501,00	2.501,00	2.501,00
7370	1	06	01	1	102	IRAP PROGETTO CERNUSCO CITTA' DELLO SPORT 2020	165693 - DIRIGENTE SETTORE SERVIZI EDUCATIVI, COMMERCIO, EVENTI, CULTURA E SPORT .	1.700,00	400,00	0,00	0,00
7375	0	05	02	1	103	ATTIVITA' TURISTICHE-PRESTAZ.DI SERVIZI - CAP. E 1348/0 - 3787/6	165693 - DIRIGENTE SETTORE SERVIZI EDUCATIVI, COMMERCIO, EVENTI, CULTURA E SPORT .	2.500,00	2.500,00	0,00	0,00
7380	0	10	05	1	101	STRADE-PERSONALE-RETRIBUZIONI	165689 - DIR. SETTORE ECONOMICO-FINANZIARIO .	63.514,00	63.564,00	63.489,51	63.489,51
7380	1	10	05	1	101	STRADE-PERSONALE-ONERI CARICO ENTE	165689 - DIR. SETTORE ECONOMICO-FINANZIARIO .	21.266,00	21.153,97	20.817,00	20.817,00
7380	2	10	05	1	101	STRADE-PERSONALE-FONDO INCENTIVANTE	165689 - DIR. SETTORE ECONOMICO-FINANZIARIO .	3.932,00	5.504,24	4.849,29	4.849,29
7380	3	10	05	1	101	STRADE-PERSONALE-STRAORDINARIO	165689 - DIR. SETTORE ECONOMICO-FINANZIARIO .	2.568,00	2.386,00	992,62	992,62
7380	20	10	05	1	110	FPV RISULTATO E RETRIBUZIONI ANNO PRECEDENTE - VIABILITA'	165689 - DIR. SETTORE ECONOMICO-FINANZIARIO .	800,00	800,00	0,00	0,00
7381	0	10	05	1	101	STRADE-OPERAI-RETRIBUZIONE	165689 - DIR. SETTORE ECONOMICO-FINANZIARIO .	39.443,00	39.443,00	39.391,10	39.391,10
7381	1	10	05	1	101	STRADE-OPERAI-ONERI CARICO ENTE	165689 - DIR. SETTORE ECONOMICO-FINANZIARIO .	13.842,00	14.407,21	13.956,43	13.956,43
7381	2	10	05	1	101	STRADE-OPERAI-FONDO INCENTIVANTE	165689 - DIR. SETTORE ECONOMICO-FINANZIARIO .	4.504,00	6.842,27	4.869,83	4.869,83
7381	3	10	05	1	101	STRADE-OPERAI-STRAORDINARIO	165689 - DIR. SETTORE ECONOMICO-FINANZIARIO .	1.220,00	2.391,90	1.649,75	1.649,75
7381	15	10	05	1	101	STRADE - OPERAI - ASSEGNI NUCLEO FAMILIARE	165689 - DIR. SETTORE ECONOMICO-FINANZIARIO .	550,00	550,00	172,84	172,84
7381	99	10	05	1	110	STRADE-OPERAI-ONERI CARICO ENTE (FPV)	165689 - DIR. SETTORE ECONOMICO-FINANZIARIO .	0,00	1.248,10	0,00	0,00
7384	0	10	05	1	101	STRADE - BUONI PASTO	165689 - DIR. SETTORE ECONOMICO-FINANZIARIO .	6.250,00	6.250,00	4.376,97	4.376,97
7390	0	10	05	1	103	STRADE - ACQUISTO SEGNALETICA VERTICALE	188233 - DIR. SETTORE INFRASTRUTTURE E URBANISTICA-ED.PRIVATA .	50.000,00	15.000,00	14.999,44	7.982,02
7390	1	10	05	1	103	STRADE - ACQUISTO SEGNALETICA VERTICALE-APPL.AVANZO	188233 - DIR. SETTORE INFRASTRUTTURE E URBANISTICA-ED.PRIVATA .	0,00	100.000,00	0,00	0,00
7391	0	10	05	1	103	STRADE-PERSONALE-ACQUISTO VESTIARIO	165689 - DIR. SETTORE ECONOMICO-FINANZIARIO .	1.000,00	1.600,00	1.315,35	1.036,58
7392	0	10	05	1	103	STRADE - ACQUISTO DI BENI	188233 - DIR. SETTORE INFRASTRUTTURE E URBANISTICA-ED.PRIVATA .	14.000,00	14.000,00	13.608,97	10.346,35
7399	0	10	05	1	104	CONTRIBUTO PER ADESIONE INIZIATIVA "RICONOSCIMENTO NAZ.LE COMUNI CICLABILI"	165690 - DIR. SETTORE GESTIONE E CONTROLLO PATRIMONIO E MOBILITA' .	0,00	1.830,00	1.500,00	1.500,00
7405	0	08	01	1	103	GESTIONE E MANUTENZIONE FONTANE IN STRADE E PIAZZE	188233 - DIR. SETTORE INFRASTRUTTURE E URBANISTICA-ED.PRIVATA .	20.000,00	20.000,00	11.114,82	4.754,08
7415	0	10	05	1	103	MANUTENZIONE ORDINARIA STRADE	188233 - DIR. SETTORE INFRASTRUTTURE E URBANISTICA-ED.PRIVATA .	126.000,00	126.000,00	121.985,33	104.462,47
7420	0	10	05	1	103	SERVIZI SGOMBERO NEVE ABITATO	188233 - DIR. SETTORE INFRASTRUTTURE E URBANISTICA-ED.PRIVATA .	50.000,00	67.500,00	63.462,61	23.994,96
7430	0	10	05	1	103	CONTATORI UTENZE E ALTRE SPESE RELATIVE A NUOVE OPERE URBANIZZAZIONI PRIMARIE	188233 - DIR. SETTORE INFRASTRUTTURE E URBANISTICA-ED.PRIVATA .	1.500,00	1.000,00	124,70	124,70
7435	0	10	05	1	103	SOFTWARE CARTELLI SEGNALETICA VERTICALE	188233 - DIR. SETTORE INFRASTRUTTURE E URBANISTICA-ED.PRIVATA .	1.850,00	1.850,00	1.703,00	402,60
7440	0	10	05	1	103	STRADE - SEGNALETICA ORIZZONTALE	188233 - DIR. SETTORE INFRASTRUTTURE E URBANISTICA-ED.PRIVATA .	74.471,00	61.912,00	59.825,85	59.825,85
7440	1	10	05	1	103	STRADE - SEGNALETICA ORIZZONTALE -APPL.AVANZO	188233 - DIR. SETTORE INFRASTRUTTURE E URBANISTICA-ED.PRIVATA .	0,00	100.000,00	59.830,00	13.657,00
7460	0	10	05	1	103	STRADE-MANUTENZIONE IMPIANTI SEMAFORICI	188233 - DIR. SETTORE INFRASTRUTTURE E URBANISTICA-ED.PRIVATA .	20.000,00	20.000,00	18.742,15	9.223,08
7460	1	10	05	1	103	STRADE-MANUTENZIONE DISSUASORI DI SOSTA	188233 - DIR. SETTORE INFRASTRUTTURE E URBANISTICA-ED.PRIVATA .	5.000,00	5.000,00	4.730,19	3.061,47
7460	2	10	05	1	103	MANUTENZIONE ORDINARIA PONTI	188233 - DIR. SETTORE INFRASTRUTTURE E URBANISTICA-ED.PRIVATA .	8.000,00	8.000,00	0,00	0,00
7461	0	10	05	1	103	SPESE GESTIONE PARCHEGGIO BICICLETTE-SER.RIL.IVA	165690 - DIR. SETTORE GESTIONE E CONTROLLO PATRIMONIO E MOBILITA' .	22.000,00	22.000,00	19.742,03	17.947,30
7461	3	10	05	1	103	SPESE GESTIONE PARCHEGGIO BICICLETTE (HARDWARE E SOFTWARE) - SERV.RIL.IVA	188233 - DIR. SETTORE INFRASTRUTTURE E URBANISTICA-ED.PRIVATA .	5.500,00	5.500,00	5.331,40	5.331,40

Capitolo	Articolo	Mission e	Programma	Titolo	Macroaggregato	Descrizione Capitolo	Responsabile	Previsione Iniziale	Previsione Definitiva	Impegni in Competenza	Mandati in Competenza
7461	4	10	05	1	103	SPESE GESTIONE PARCHEGGI COMUNALI	188233 - DIR. SETTORE INFRASTRUTTURE E URBANISTICA-ED.PRIVATA .	7.500,00	5.500,00	0,00	0,00
7464	0	10	05	1	103	SPESE UTENZE PARCHEGGI-RIL.IVA	165689 - DIR. SETTORE ECONOMICO-FINANZIARIO .	500,00	500,00	449,74	374,80
7470	0	10	05	1	103	STRADE INDENNITA' MISSIONE	165689 - DIR. SETTORE ECONOMICO-FINANZIARIO .	20,00	270,00	9,00	9,00
7480	0	10	05	1	107	QUOTA INTERESSI AMM.MUTUI CASSA DDPP PER VIABILIT	165689 - DIR. SETTORE ECONOMICO-FINANZIARIO .	197.300,00	181.977,00	181.976,19	181.976,19
7502	0	01	06	1	101	UFFICIO TECNICO - BUONI PASTO	165689 - DIR. SETTORE ECONOMICO-FINANZIARIO .	6.850,00	6.850,00	4.616,35	4.616,35
7505	0	10	05	1	102	IRAP-PERSONALE STRADE	165689 - DIR. SETTORE ECONOMICO-FINANZIARIO .	6.031,00	5.477,67	5.402,00	5.402,00
7505	1	10	05	1	102	IRAP-OPERAI STRADE	165689 - DIR. SETTORE ECONOMICO-FINANZIARIO .	3.787,00	4.635,68	4.334,30	4.334,30
7520	0	10	05	1	103	ILLUMINAZ.PUBB.-ENERGIA ELETTRICA - UTENZE	165689 - DIR. SETTORE ECONOMICO-FINANZIARIO .	680.500,00	780.500,00	780.500,00	633.646,58
7520	2	10	05	1	103	ILLUMINAZ.PUBB.-ENERGIA ELETTRICA - PASSIVITA' PREGRESSE -APPL.AVANZO	165689 - DIR. SETTORE ECONOMICO-FINANZIARIO .	0,00	46.728,00	46.727,43	46.727,43
7540	0	10	05	1	103	ILLUM.PUBB.-MAN.RETE ELETTRICA-UFF. TECNICO	188233 - DIR. SETTORE INFRASTRUTTURE E URBANISTICA-ED.PRIVATA .	113.670,00	113.670,00	104.298,24	95.327,94
7561	0	10	02	1	103	APPALTO SERVIZI TRASPORTI URBANI	165690 - DIR. SETTORE GESTIONE E CONTROLLO PATRIMONIO E MOBILITA' .	100.000,00	112.500,00	105.066,83	102.791,74
7569	0	10	02	1	104	TRASFERIMENTO QUOTA IVA AD AGENZIA TPL	165690 - DIR. SETTORE GESTIONE E CONTROLLO PATRIMONIO E MOBILITA' .	6.700,00	6.700,00	6.654,83	4.991,13
7570	0	10	02	1	104	TRASFERIMENTO AD AGENZIA TPL PER SERVIZIO TRASPORTO PUBBLICO	165690 - DIR. SETTORE GESTIONE E CONTROLLO PATRIMONIO E MOBILITA' .	750.000,00	750.000,00	736.234,49	552.175,86
7596	0	01	06	1	101	EDILIZIA PRIVATA PERSONALE RETRIBUZIONI	165689 - DIR. SETTORE ECONOMICO-FINANZIARIO .	129.104,00	129.404,00	128.484,08	128.484,08
7596	15	01	06	1	101	EDILIZIA PRIVATA - ASSEGNI NUCLEO FAMILIARE	165689 - DIR. SETTORE ECONOMICO-FINANZIARIO .	1.000,00	555,00	155,26	155,26
7597	0	01	06	1	101	EDILIZIA PRIVATA PERSONALE STRAORDINARIO	165689 - DIR. SETTORE ECONOMICO-FINANZIARIO .	1.088,00	288,00	0,00	0,00
7598	0	01	06	1	101	EDILIZIA PRIVATA PERSONALE FONDO INCENTIVANTE	165689 - DIR. SETTORE ECONOMICO-FINANZIARIO .	8.110,00	8.555,00	7.360,03	7.360,03
7598	3	01	06	1	101	EDILIZIA PRIVATA - FONDO POSIZIONE ORGANIZZATIVA	165689 - DIR. SETTORE ECONOMICO-FINANZIARIO .	4.712,00	4.712,00	4.712,00	4.712,00
7598	20	01	06	1	110	FPV RISULTATO E RETRIBUZ.ANNO PRECEDENTE - EDILIZIA PRIVATA	165689 - DIR. SETTORE ECONOMICO-FINANZIARIO .	5.481,00	5.481,00	0,00	0,00
7599	0	01	06	1	101	EDILIZIA PRIVATA PERSONALE ONERI A CARICO ENTE	165689 - DIR. SETTORE ECONOMICO-FINANZIARIO .	43.247,00	43.247,00	41.573,94	41.573,94
7600	0	08	01	1	101	URBANISTICA-PERSONALE-RETRIBUZIONI	165689 - DIR. SETTORE ECONOMICO-FINANZIARIO .	67.918,00	68.518,00	68.414,87	68.414,87
7600	15	08	01	1	101	URBANISTICA - PERSONALE - ASSEGNO NUCLEO FAMILIARE	165689 - DIR. SETTORE ECONOMICO-FINANZIARIO .	580,00	580,00	580,00	580,00
7601	0	08	01	1	101	URBANISTICA-PERSONALE-STRADORDINARIO	165689 - DIR. SETTORE ECONOMICO-FINANZIARIO .	1.102,00	580,65	278,65	278,65
7603	0	08	01	1	101	URBANISTICA-PERSONALE-FONDO INCENTIVANTE	165689 - DIR. SETTORE ECONOMICO-FINANZIARIO .	5.003,00	5.003,00	4.191,83	4.191,83
7603	1	08	01	1	101	URBANISTICA - FONDO POSIZIONE ORGANIZZATIVA	165689 - DIR. SETTORE ECONOMICO-FINANZIARIO .	7.332,00	7.332,00	7.127,11	7.127,11
7603	20	08	01	1	110	FPV RISULTATO E RETRIBUZIONI ANNO PRECEDENTE - URBANISTICA	165689 - DIR. SETTORE ECONOMICO-FINANZIARIO .	2.107,00	2.107,00	0,00	0,00
7604	0	08	01	1	101	URBANISTICA-PERSONALE-ONERI CARICO ENTE	165689 - DIR. SETTORE ECONOMICO-FINANZIARIO .	23.708,00	23.974,32	23.974,32	23.974,32
7605	0	08	01	1	101	RETRIBUZIONE RISULTATO DIRIGENTE URBANISTICA	165689 - DIR. SETTORE ECONOMICO-FINANZIARIO .	2.750,00	2.750,00	2.750,00	2.750,00
7608	0	08	01	1	101	URBANISTICA - BUONI PASTO	165689 - DIR. SETTORE ECONOMICO-FINANZIARIO .	4.500,00	4.500,00	2.171,41	2.171,41
7610	0	08	01	1	103	UFF.URBANISTICA-ACQUISTO DI BENI	188233 - DIR. SETTORE INFRASTRUTTURE E URBANISTICA-ED.PRIVATA .	200,00	200,00	97,60	97,60
7612	0	08	01	1	103	URBANISTICA-ABBONAMENTI E ACQUISTO LIBRI	165689 - DIR. SETTORE ECONOMICO-FINANZIARIO .	150,00	150,00	0,00	0,00
7613	0	08	01	1	103	UFFICIO URBANISTICA - ACQUISTO NUMERI CIVICI	188233 - DIR. SETTORE INFRASTRUTTURE E URBANISTICA-ED.PRIVATA .	100,00	100,00	0,00	0,00
7616	0	08	01	1	103	ADESIONE CENTRO STUDI PIM - URBANISTICA	188233 - DIR. SETTORE INFRASTRUTTURE E URBANISTICA-ED.PRIVATA .	0,00	8.750,00	8.750,00	8.750,00
7618	0	08	01	1	103	UFFICIO URBANISTICA SPESE NOTARILI	188233 - DIR. SETTORE INFRASTRUTTURE E URBANISTICA-ED.PRIVATA .	4.000,00	1.750,00	0,00	0,00
7619	0	08	01	1	103	URBANISTICA-IND MISSIONE	165689 - DIR. SETTORE ECONOMICO-FINANZIARIO .	130,00	130,00	23,90	23,90
7619	1	01	06	1	103	EDILIZIA PRIVATA - IND. MISSIONI	165689 - DIR. SETTORE ECONOMICO-FINANZIARIO .	50,00	50,00	23,20	23,20
7620	0	08	01	1	103	SPESE PER PUBBLICAZIONI UFF.URBANISTICA	188233 - DIR. SETTORE INFRASTRUTTURE E URBANISTICA-ED.PRIVATA .	700,00	700,00	0,00	0,00
7620	1	08	01	1	103	UFFICIO URBANISTICA - PRESTAZIONE DI SERVIZI	188233 - DIR. SETTORE INFRASTRUTTURE E URBANISTICA-ED.PRIVATA .	3.000,00	1.300,00	1.268,80	0,00
7620	2	08	01	1	103	SPESE DIVERSE RELATIVE A CONVENZIONI URBANISTICHE E PIANI ATTUATIVI - SPESE A CARICO DELL'OPERATORE (CAP.3778/2 ENTRATA)	188233 - DIR. SETTORE INFRASTRUTTURE E URBANISTICA-ED.PRIVATA .	120.000,00	111.179,30	12.625,30	7.525,30
7620	52	08	01	1	103	SPESE DIVERSE RELATIVE A CONVENZIONI URBANISTICHE E PIANI ATTUATIVI - SPESE A CARICO DELL'OPERATORE (CAP.3778/2 ENTRATA)	188233 - DIR. SETTORE INFRASTRUTTURE E URBANISTICA-ED.PRIVATA .	0,00	7.704,17	7.704,17	4.542,30
7620	99	08	01	1	110	UFFICIO URBANISTICA - PRESTAZIONE DI SERVIZI (FPV)	165690 - DIR. SETTORE GESTIONE E CONTROLLO PATRIMONIO E MOBILITA' .	0,00	10.947,85	0,00	0,00
7621	0	08	01	1	103	SPESE PER CONSULENZA E ASSIST. UFF.URBANISTICA	188233 - DIR. SETTORE INFRASTRUTTURE E URBANISTICA-ED.PRIVATA .	4.000,00	2.000,00	1.998,36	0,00
7627	0	08	01	1	103	UFFICIO URBANISTICA - INCARICHI PROFESSIONALI	188233 - DIR. SETTORE INFRASTRUTTURE E URBANISTICA-ED.PRIVATA .	0,00	4.700,00	4.699,64	0,00

Capitolo	Articolo	Mission e	Programma	Titolo	Macroaggregato	Descrizione Capitolo	Responsabile	Previsione Iniziale	Previsione Definitiva	Impegni in Competenza	Mandati in Competenza
7627	2	08	01	1	103	INCARICHI PER REDAZIONE VARIANTE PGT	188233 - DIR. SETTORE INFRASTRUTTURE E URBANISTICA-ED.PRIVATA .	12.000,00	12.000,00	4.683,68	1.999,99
7627	3	08	01	1	103	INCARICHI PROFESSIONALI PER LA REDAZIONE DEL NUOVO P.G.T.	188233 - DIR. SETTORE INFRASTRUTTURE E URBANISTICA-ED.PRIVATA .	50.000,00	50.000,00	0,00	0,00
7628	0	08	01	1	103	SPESE PER LA COMUNICAZIONE SULLA PIANIFICAZIONE URBANISTICA	188233 - DIR. SETTORE INFRASTRUTTURE E URBANISTICA-ED.PRIVATA .	10.000,00	10.000,00	0,00	0,00
7631	0	08	01	1	103	MANUTENZIONE SISTEMA SIT	188233 - DIR. SETTORE INFRASTRUTTURE E URBANISTICA-ED.PRIVATA .	13.500,00	13.500,00	13.500,00	13.500,00
7633	0	08	01	1	103	UFFICIO URBANISTICA - INCARICHI PER PERIZIE	188233 - DIR. SETTORE INFRASTRUTTURE E URBANISTICA-ED.PRIVATA .	0,00	10.000,00	0,00	0,00
7633	1	08	01	1	103	PARERI ARPA	188233 - DIR. SETTORE INFRASTRUTTURE E URBANISTICA-ED.PRIVATA .	500,00	500,00	0,00	0,00
7635	0	01	06	1	103	EDILIZIA PRIVATA-INCARICHI	188233 - DIR. SETTORE INFRASTRUTTURE E URBANISTICA-ED.PRIVATA .	3.000,00	3.750,00	2.823,08	1.490,84
7635	2	01	06	1	103	INCARICO PER REDAZIONE NUOVO REGOLAMENTO EDILIZIO	188233 - DIR. SETTORE INFRASTRUTTURE E URBANISTICA-ED.PRIVATA .	0,00	6.344,00	3.806,40	1.903,20
7636	0	01	06	1	103	ED.PRIVATA-SPESE CONSULENZE E ASSIST.LEGALE	188233 - DIR. SETTORE INFRASTRUTTURE E URBANISTICA-ED.PRIVATA .	6.000,00	156,00	0,00	0,00
7636	1	01	06	1	103	EDILIZIA PRIVATA - PRESTAZIONE DI SERVIZI	188233 - DIR. SETTORE INFRASTRUTTURE E URBANISTICA-ED.PRIVATA .	2.000,00	0,00	0,00	0,00
7637	0	01	05	1	103	ADESIONE CENTRO STUDI PIM	188233 - DIR. SETTORE INFRASTRUTTURE E URBANISTICA-ED.PRIVATA .	8.500,00	0,00	0,00	0,00
7638	0	08	01	1	103	SPESE PER RUOLI COATTIVI	188233 - DIR. SETTORE INFRASTRUTTURE E URBANISTICA-ED.PRIVATA .	500,00	500,00	0,00	0,00
7639	1	08	01	1	103	UFFICIO URBANISTICA - NOLEGGIO FOTOCOPIATRICI E MACCHINE D'UFFICIO	165689 - DIR. SETTORE ECONOMICO-FINANZIARIO .	1.000,00	1.000,00	972,00	729,00
7641	0	08	01	1	104	TRASFERIMENTO COMUNE PIOLTELLO PER FUNZIONAMENTO POLO CATASTALE	165689 - DIR. SETTORE ECONOMICO-FINANZIARIO .	22.000,00	22.000,00	20.679,39	20.679,39
7641	2	08	01	1	104	ADESIONE A FEDERAZIONE NAZIONALE PROPRIETA' FONDIARIA	165690 - DIR. SETTORE GESTIONE E CONTROLLO PATRIMONIO E MOBILITA' .	2.500,00	2.500,00	1.508,26	1.508,26
7650	0	08	01	1	102	IRAP PERSONALE URBANISTICA	165689 - DIR. SETTORE ECONOMICO-FINANZIARIO .	6.920,00	6.943,69	6.920,00	6.920,00
7651	0	01	06	1	102	IRAP-EDILIZIA PRIVATA/URBANISTICA-INCARICHI	188233 - DIR. SETTORE INFRASTRUTTURE E URBANISTICA-ED.PRIVATA .	500,00	500,00	0,00	0,00
7653	0	01	06	1	102	IRAP EDILIZIA PRIVATA PERSONALE	165689 - DIR. SETTORE ECONOMICO-FINANZIARIO .	12.355,00	12.355,00	11.980,68	11.980,68
7656	0	08	01	1	102	CANONE PULIZIA IDRAULICA C2_2 CASCINA TORRIANA GUERRINA	188233 - DIR. SETTORE INFRASTRUTTURE E URBANISTICA-ED.PRIVATA .	202,00	202,00	0,00	0,00
7698	0	11	01	1	103	PROTEZIONE CIVILE - ACQUISTO VESTIARIO	165688 - DIR. SETTORE SERVIZI CITTA' .	0,00	5.250,00	5.226,56	400,82
7699	1	11	01	1	103	PROTEZIONE CIVILE - ACQUISTO BENI	165688 - DIR. SETTORE SERVIZI CITTA' .	1.000,00	1.000,00	999,70	999,70
7699	2	11	01	1	103	PROTEZIONE CIVILE ACQUISTO CARBURANTE	165690 - DIR. SETTORE GESTIONE E CONTROLLO PATRIMONIO E MOBILITA' .	2.300,00	2.300,00	2.300,00	2.244,58
7700	0	11	01	1	103	INIZIATIVE E SPESE PER LA PROT.CIVILE	165688 - DIR. SETTORE SERVIZI CITTA' .	1.500,00	1.250,00	228,75	0,00
7700	1	11	01	1	110	PROTEZIONE CIVILE ASSICURAZIONE	165690 - DIR. SETTORE GESTIONE E CONTROLLO PATRIMONIO E MOBILITA' .	3.565,00	3.565,00	3.565,00	3.565,00
7700	2	11	01	1	103	SPESE PER VISITE SANITARIE PROTEZIONE CIVILE	165688 - DIR. SETTORE SERVIZI CITTA' .	0,00	1.200,00	735,00	735,00
7701	1	11	01	1	103	PROT.CIVILE-TELEFONO	165689 - DIR. SETTORE ECONOMICO-FINANZIARIO .	1.200,00	900,00	608,57	544,14
7702	0	11	01	1	103	PROTEZIONE CIVILE MANUTENZIONE CENTRALE OPERATIVA	165688 - DIR. SETTORE SERVIZI CITTA' .	3.000,00	3.000,00	2.999,98	0,00
7703	0	11	01	1	103	PROTEZIONE CIVILE MANUTENZIONE AUTOMEZZI	165690 - DIR. SETTORE GESTIONE E CONTROLLO PATRIMONIO E MOBILITA' .	1.000,00	5.300,00	3.622,08	3.622,08
7706	0	11	01	1	102	BOLLI AUTOMEZZI PROTEZIONE CIVILE	165690 - DIR. SETTORE GESTIONE E CONTROLLO PATRIMONIO E MOBILITA' .	500,00	500,00	0,00	0,00
7900	0	09	04	1	107	QUOTA INTERESSI-AMM.MUTUI CASSA DDPP PER FOGNATUR	165689 - DIR. SETTORE ECONOMICO-FINANZIARIO .	2.940,00	2.719,00	2.718,94	2.718,94
8060	0	09	03	1	103	SPESE GESTIONE CICLO RIFIUTI	165690 - DIR. SETTORE GESTIONE E CONTROLLO PATRIMONIO E MOBILITA' .	4.199.100,00	4.207.977,00	4.190.267,58	3.653.927,26
8060	1	09	03	1	103	SPESE ARRETRATE COSTO SMALTIMENTO RIFIUTI - APPL. AVANZO	165690 - DIR. SETTORE GESTIONE E CONTROLLO PATRIMONIO E MOBILITA' .	0,00	20.954,00	20.953,77	20.953,77
8062	0	09	03	1	103	SERVIZI VARI - SMALTIMENTO RIFIUTI	165690 - DIR. SETTORE GESTIONE E CONTROLLO PATRIMONIO E MOBILITA' .	1.000,00	2.000,00	1.024,80	1.024,80
8065	0	09	03	1	103	SPORTELLO ECUOSACCO - PRESTAZIONE DI SERVIZI	165690 - DIR. SETTORE GESTIONE E CONTROLLO PATRIMONIO E MOBILITA' .	18.000,00	18.000,00	10.000,00	0,00
8070	0	09	03	1	103	SPESE POSTALI GESTIONE CICLO RIFIUTI	165689 - DIR. SETTORE ECONOMICO-FINANZIARIO .	21.000,00	21.000,00	14.687,66	1.251,04
8137	0	09	02	1	101	PARCHI E GIARDINI - PERSONALE-RETRIBUZIONI	165689 - DIR. SETTORE ECONOMICO-FINANZIARIO .	22.470,00	22.470,00	21.969,46	21.969,46
8137	1	09	02	1	101	PARCHI E GIARDINI - PERSONALE-ONERI CARICO ENTE	165689 - DIR. SETTORE ECONOMICO-FINANZIARIO .	7.839,00	8.339,00	8.217,04	8.217,04
8137	2	09	02	1	101	PARCHI E GIARDINI - PERSONALE-FONDO INCENTIVANTE	165689 - DIR. SETTORE ECONOMICO-FINANZIARIO .	3.520,00	3.520,00	3.453,43	3.453,43
8137	3	09	02	1	101	PARCHI E GIARDINI - PERSONALE-STRAORDINARIO	165689 - DIR. SETTORE ECONOMICO-FINANZIARIO .	300,00	300,00	0,00	0,00

Capitolo	Articolo	Mission e	Programma	Titolo	Macroaggregato	Descrizione Capitolo	Responsabile	Previsione Iniziale	Previsione Definitiva	Impegni in Competenza	Mandati in Competenza
8138	1	09	02	1	101	ECOLOGIA-PERSONALE-RETRIBUZIONI	165689 - DIR. SETTORE ECONOMICO-FINANZIARIO .	54.099,00	54.099,00	53.090,20	53.090,20
8138	2	09	02	1	101	ECOLOGIA-PERSONALE-ONERI CARICO ENTE	165689 - DIR. SETTORE ECONOMICO-FINANZIARIO .	17.357,00	17.357,00	16.552,74	16.552,74
8138	3	09	02	1	101	ECOLOGIA-PERSONALE-FONDO INCENTIVANTE	165689 - DIR. SETTORE ECONOMICO-FINANZIARIO .	1.294,00	1.294,00	1.294,00	1.294,00
8138	4	09	02	1	101	ECOLOGIA - FONDO POSIZIONE ORGANIZZATIVA	165689 - DIR. SETTORE ECONOMICO-FINANZIARIO .	1.178,00	1.178,00	999,97	999,97
8138	20	09	02	1	110	FPV RETRIBUZIONE ANNO PRECEDENTE - ECOLOGIA	165689 - DIR. SETTORE ECONOMICO-FINANZIARIO .	380,00	380,00	0,00	0,00
8142	0	13	07	1	103	SPESE DERATTIZZ. E DISINFESTAZIONE	165690 - DIR. SETTORE GESTIONE E CONTROLLO PATRIMONIO E MOBILITA' .	8.000,00	9.350,00	7.326,32	7.326,32
8143	0	09	02	1	101	TUTELA DEL TERRIT. - BUONI PASTO	165689 - DIR. SETTORE ECONOMICO-FINANZIARIO .	1.000,00	1.000,00	558,54	558,54
8157	0	09	02	1	103	SERVIZIO ECOLOGIA - ABBONAMENTI ON LINE	165689 - DIR. SETTORE ECONOMICO-FINANZIARIO .	155,00	155,00	151,20	151,20
8158	0	09	02	1	103	ECOLOGIA SPESE PER CONSULENZE E STUDI SPECIALISTICI	165690 - DIR. SETTORE GESTIONE E CONTROLLO PATRIMONIO E MOBILITA' .	3.000,00	2.000,00	0,00	0,00
8158	1	09	02	1	103	SPESE PER STUDI GEOLOGICI	165690 - DIR. SETTORE GESTIONE E CONTROLLO PATRIMONIO E MOBILITA' .	0,00	8.000,00	0,00	0,00
8159	0	09	02	1	103	LAVORO INTERINALE UFFICIO ECOLOGIA	165689 - DIR. SETTORE ECONOMICO-FINANZIARIO .	0,00	8.460,00	7.671,13	3.900,78
8165	0	09	04	1	110	PAGAMENTO SANZIONE ACQUE SOTTORRANEE	165690 - DIR. SETTORE GESTIONE E CONTROLLO PATRIMONIO E MOBILITA' .	0,00	600,00	600,00	600,00
8171	0	09	05	1	103	PLIS - PARCHI LOCALI DI INTERESSE SOVRACOMUNALE - SPESE PER ATTIVITA' DI PIANIFICAZIONE E SPESE VARIE	165690 - DIR. SETTORE GESTIONE E CONTROLLO PATRIMONIO E MOBILITA' .	2.000,00	2.000,00	2.000,00	2.000,00
8171	1	09	05	1	103	PLIS DELLE CAVE - ATTIVITA' DI PROMOZIONE	165690 - DIR. SETTORE GESTIONE E CONTROLLO PATRIMONIO E MOBILITA' .	7.400,00	7.400,00	7.320,00	7.320,00
8173	0	09	05	1	103	LAVORO INTERINALE PER GESTIONE PLIS EST DELLE CAVE	165689 - DIR. SETTORE ECONOMICO-FINANZIARIO .	16.200,00	16.200,00	14.715,38	13.142,58
8174	0	09	05	1	102	IRAP SU LAVORO INTERINALE PER GESTIONE PLIS EST DELLE CAVE	165689 - DIR. SETTORE ECONOMICO-FINANZIARIO .	1.080,00	1.080,00	928,08	777,43
8175	0	08	01	1	103	SPESE PER DEMOLIZIONE OPERE ABUSIVE	188233 - DIR. SETTORE INFRASTRUTTURE E URBANISTICA-ED.PRIVATA .	30.000,00	30.000,00	0,00	0,00
8176	1	09	02	1	103	GESTIONE PROGRAMMA CENSIMENTO DEL VERDE	188233 - DIR. SETTORE INFRASTRUTTURE E URBANISTICA-ED.PRIVATA .	3.500,00	3.500,00	3.500,00	0,00
8180	0	09	02	1	103	GIARDINI-MANUTENZIONE	188233 - DIR. SETTORE INFRASTRUTTURE E URBANISTICA-ED.PRIVATA .	1.300.000,00	1.315.000,00	1.308.398,15	1.083.766,94
8193	0	09	02	1	103	GIARDINI-PRESTAZ. DI SERVIZI	188233 - DIR. SETTORE INFRASTRUTTURE E URBANISTICA-ED.PRIVATA .	6.000,00	6.000,00	5.069,92	2.646,71
8201	0	09	02	1	103	GIARDINI-UTENZE	165689 - DIR. SETTORE ECONOMICO-FINANZIARIO .	32.000,00	32.000,00	31.497,52	26.156,96
8240	0	13	07	1	103	SPESE PREVENZIONE RANDAGISMO	188233 - DIR. SETTORE INFRASTRUTTURE E URBANISTICA-ED.PRIVATA .	21.000,00	21.000,00	20.674,82	13.783,22
8241	0	13	07	1	103	ACQUISTO MASCHERINE PER CITTADINI	165689 - DIR. SETTORE ECONOMICO-FINANZIARIO .	0,00	65.000,00	52.179,28	52.179,28
8261	0	09	02	1	103	ECOLOGIA INDENN. MISSIONE	165689 - DIR. SETTORE ECONOMICO-FINANZIARIO .	50,00	50,00	0,00	0,00
8266	0	09	05	1	104	CONTRIBUTO PARCO AGRICOLO SUD MILANO	165690 - DIR. SETTORE GESTIONE E CONTROLLO PATRIMONIO E MOBILITA' .	5.200,00	5.250,00	5.229,60	5.229,60
8267	3	13	07	1	104	CONTRIBUTO ENPA PER CONVENZIONE GESTIONE CANILE INTERCOMUNALE DI MONZA	188233 - DIR. SETTORE INFRASTRUTTURE E URBANISTICA-ED.PRIVATA .	2.400,00	2.400,00	0,00	0,00
8268	0	09	02	1	107	Q. INT. AMM. M.C. DDPP PER VERDE PUBBLICO E SERVIZIO	165689 - DIR. SETTORE ECONOMICO-FINANZIARIO .	40.768,00	37.822,00	37.821,27	37.821,27
8269	0	09	02	1	102	IRAP UFFICIO ECOLOGIA	165689 - DIR. SETTORE ECONOMICO-FINANZIARIO .	4.884,00	6.184,00	5.619,10	5.619,10
8269	1	09	02	1	102	IRAP PARCHI E GIARDINI	165689 - DIR. SETTORE ECONOMICO-FINANZIARIO .	2.235,00	935,00	906,88	906,88
8269	4	09	02	1	102	IRAP SU LAVORO INTERINALE UFFICIO ECOLOGIA	165689 - DIR. SETTORE ECONOMICO-FINANZIARIO .	0,00	520,00	375,55	225,23
8273	0	09	02	1	103	MANUTENZIONE GIOCHI PARCHI	188233 - DIR. SETTORE INFRASTRUTTURE E URBANISTICA-ED.PRIVATA .	6.000,00	35.000,00	34.999,99	0,00
8280	0	12	01	1	101	ASILI NIDO-RETRIBUZIONI-RIL.IVA	165689 - DIR. SETTORE ECONOMICO-FINANZIARIO .	137.063,00	137.063,00	133.106,92	133.106,92
8280	15	12	01	1	101	ASILI NIDO - ASSEGNI NUCLEO FAMILIARE	165689 - DIR. SETTORE ECONOMICO-FINANZIARIO .	960,00	160,00	0,00	0,00
8300	0	12	01	1	101	ASILI NIDO-ONERI CARICO ENTE-RIL.IVA	165689 - DIR. SETTORE ECONOMICO-FINANZIARIO .	43.314,00	43.319,25	40.322,56	40.322,56
8380	0	12	01	1	101	ASILI NIDO-PERSONALE-FONDO INCENTIV.-SER.RIL.IVA	165689 - DIR. SETTORE ECONOMICO-FINANZIARIO .	21.356,00	21.378,07	15.177,90	15.177,90
8380	20	12	01	1	110	FPV RISULTATO E RETRIBUZIONE ANNO PRECEDENTE ASILI NIDO-SER.RIL.IVA	165689 - DIR. SETTORE ECONOMICO-FINANZIARIO .	1.840,00	1.840,00	0,00	0,00
8420	0	12	01	1	103	ASILI NIDO-ACQUISTO DI BENI-RIL.IVA	165693 - DIRIGENTE SETTORE SERVIZI EDUCATIVI, COMMERCIO, EVENTI, CULTURA E SPORT .	500,00	18.500,00	0,00	0,00
8440	0	12	01	1	103	ASILO NIDO - COMPENSI RISCOSSIONI COATTIVE	165693 - DIRIGENTE SETTORE SERVIZI EDUCATIVI, COMMERCIO, EVENTI, CULTURA E SPORT .	300,00	228,00	54,89	54,89
8450	0	12	01	1	103	ASILO NIDO INDENN. MISSIONE-SER.RIL.IVA	165689 - DIR. SETTORE ECONOMICO-FINANZIARIO .	20,00	20,00	0,00	0,00
8460	1	12	01	1	103	ASILI NIDO-GESTIONE CALORE-SER.RIL.IVA	188233 - DIR. SETTORE INFRASTRUTTURE E URBANISTICA-ED.PRIVATA .	30.000,00	32.000,00	22.956,46	18.782,60
8470	0	12	01	1	103	ASILI NIDO - UTENZE-SER.RIL.IVA	165689 - DIR. SETTORE ECONOMICO-FINANZIARIO .	11.000,00	8.500,00	5.667,66	4.884,60
8500	0	12	01	1	103	ASILO NIDO-CANONE TELEFONO-SER.RIL.IVA	165689 - DIR. SETTORE ECONOMICO-FINANZIARIO .	1.000,00	1.100,00	1.100,00	1.064,69
8515	0	12	01	1	103	SERVIZIO MENSA PERSONALE ASILO NIDO - SERV.RIL.IVA	165693 - DIRIGENTE SETTORE SERVIZI EDUCATIVI, COMMERCIO, EVENTI, CULTURA E SPORT .	31.500,00	20.000,00	11.371,21	4.279,02

Capitolo	Articolo	Mission e	Programma	Titolo	Macroaggregato	Descrizione Capitolo	Responsabile	Previsione Iniziale	Previsione Definitiva	Impegni in Competenza	Mandati in Competenza
8520	0	12	01	1	103	ASILI NIDO-APPALTO MENSA-SER.RIL.IVA	165693 - DIRIGENTE SETTORE SERVIZI EDUCATIVI, COMMERCIO, EVENTI, CULTURA E SPORT .	135.000,00	83.500,00	51.290,46	20.983,82
8521	0	12	01	1	103	ASILO NIDO-PREST.SERVIZI-SER.RIL.IVA	165693 - DIRIGENTE SETTORE SERVIZI EDUCATIVI, COMMERCIO, EVENTI, CULTURA E SPORT .	4.000,00	24.000,00	1.224,54	1.081,84
8522	0	12	01	1	103	ASILI NIDO-APPALTO GESTIONE-SERV.RIL.IVA	165693 - DIRIGENTE SETTORE SERVIZI EDUCATIVI, COMMERCIO, EVENTI, CULTURA E SPORT .	915.000,00	770.461,00	466.747,94	413.390,11
8540	0	12	01	1	103	ASILI NIDO-MANUTENZ.LOCALI E IMPIANTI E ATTREZZATURE-RIL.IVA	188233 - DIR. SETTORE INFRASTRUTTURE E URBANISTICA-ED.PRIVATA .	3.500,00	3.500,00	2.497,68	958,89
8541	0	12	01	1	103	ASILO NIDO - MANUTENZIONE IMMOBILI - SERV.RIL.IVA	188233 - DIR. SETTORE INFRASTRUTTURE E URBANISTICA-ED.PRIVATA .	16.500,00	16.417,00	13.226,48	8.873,26
8585	1	12	01	1	103	ASILO NIDO -INSERIM. DISABILI-SER.RIL. IVA	165693 - DIRIGENTE SETTORE SERVIZI EDUCATIVI, COMMERCIO, EVENTI, CULTURA E SPORT .	26.500,00	20.500,00	14.472,82	14.472,82
8588	0	12	01	1	109	RIMBORSO RETTE "ASILI NIDO GRATIS"	165693 - DIRIGENTE SETTORE SERVIZI EDUCATIVI, COMMERCIO, EVENTI, CULTURA E SPORT .	2.500,00	2.500,00	300,00	300,00
8589	0	12	01	1	103	SPESE STRAORDINARIE PER ASSIST.MINORI-SPESE RICOVERO RESIDENZIALE E SEMIRESIDENZ. - APPL. AVANZO	169161 - DIRIGENTE SETTORE SERVIZI SOCIALI .	0,00	80.000,00	77.813,17	58.408,37
8590	0	12	01	1	103	ASSIST.MINORI-SPESE RICOVERO RESIDENZIALE E SEMIRESIDENZIALE	169161 - DIRIGENTE SETTORE SERVIZI SOCIALI .	400.000,00	467.123,00	454.598,30	388.338,54
8590	1	12	03	1	103	RETTE RICOVERO ANZIANI - SERV. RIL. IVA	169161 - DIRIGENTE SETTORE SERVIZI SOCIALI .	65.000,00	56.000,00	46.359,54	42.584,83
8590	2	12	02	1	103	RETTE RICOVERO DISABILI - SERV. RIL. IVA	169161 - DIRIGENTE SETTORE SERVIZI SOCIALI .	280.000,00	275.000,00	268.640,53	222.646,21
8592	0	12	01	1	103	INTERVENTI SPERIMENTALI DI PROSSIMITA' DEL CONDOMINIO SOLIDALE	169161 - DIRIGENTE SETTORE SERVIZI SOCIALI .	0,00	15.000,00	14.996,25	0,00
8596	0	12	01	1	103	ASSIST.MINORI-ASSISTENZA DOMICILIARE	169161 - DIRIGENTE SETTORE SERVIZI SOCIALI .	146.000,00	145.776,00	145.775,19	135.123,82
8598	7	12	01	1	103	VECCHIA FILANDA - SPESE PER LABORATORIO VARIOPINTO	169161 - DIRIGENTE SETTORE SERVIZI SOCIALI .	22.000,00	22.000,00	14.188,10	14.188,10
8600	0	12	01	1	103	INTERVENTI INFANZIA - NOLEGGIO STAMPANTI	188233 - DIR. SETTORE INFRASTRUTTURE E URBANISTICA-ED.PRIVATA .	240,00	440,00	384,60	264,70
8605	0	12	01	1	103	VECCHIA FILANDA-SERVIZI E PROGETTI AREA MINORI	169161 - DIRIGENTE SETTORE SERVIZI SOCIALI .	13.000,00	13.000,00	7.016,00	7.016,00
8640	0	12	01	1	103	CENTRI DIURNI ESTIVI-RIL.IVA	165693 - DIRIGENTE SETTORE SERVIZI EDUCATIVI, COMMERCIO, EVENTI, CULTURA E SPORT .	215.000,00	182.909,00	157.592,83	157.592,83
8650	0	12	01	1	103	INTERVENTI MINORI - PRESTAZIONI DI SERVIZI	169161 - DIRIGENTE SETTORE SERVIZI SOCIALI .	0,00	6.000,00	6.000,00	0,00
8660	0	12	01	1	103	SCUOLA MATERNA ESTIVA-SER.RIL.IVA	165693 - DIRIGENTE SETTORE SERVIZI EDUCATIVI, COMMERCIO, EVENTI, CULTURA E SPORT .	89.500,00	94.890,00	78.864,33	78.864,33
8684	0	12	01	1	104	ASSIST. MINORI - CONTRIBUTI PER AFFIDI FAMILIARI	169161 - DIRIGENTE SETTORE SERVIZI SOCIALI .	20.000,00	34.100,00	31.397,07	27.119,97
8685	0	12	01	1	104	MINORI-PROGETTO DI RETE - CONTRIBUTO	165693 - DIRIGENTE SETTORE SERVIZI EDUCATIVI, COMMERCIO, EVENTI, CULTURA E SPORT .	34.000,00	34.000,00	33.575,00	0,00
8686	0	12	01	1	104	TRASFERIMENTI A COMUNI - SPESE PER MINORI	169161 - DIRIGENTE SETTORE SERVIZI SOCIALI .	6.000,00	12.100,00	12.033,00	3.783,50
8687	0	12	01	1	104	TRASFERIMENTI PROGETTO BANDO STEM	169161 - DIRIGENTE SETTORE SERVIZI SOCIALI .	0,00	15.000,00	0,00	0,00
8688	2	12	01	1	104	CONTRIBUTI ORATORI ESTIVI PER INSERIMENTO DISABILI	165693 - DIRIGENTE SETTORE SERVIZI EDUCATIVI, COMMERCIO, EVENTI, CULTURA E SPORT .	0,00	2.000,00	1.200,00	1.200,00
8709	0	12	01	1	102	TARI ASILO NIDO	165689 - DIR. SETTORE ECONOMICO-FINANZIARIO .	600,00	1.561,00	1.561,00	1.561,00
8740	1	06	02	1	103	SPESE INTERV.RECUP.INF.E ADOL.-PROG.OMNIBUS	165693 - DIRIGENTE SETTORE SERVIZI EDUCATIVI, COMMERCIO, EVENTI, CULTURA E SPORT .	29.500,00	21.500,00	10.091,04	3.725,76
8741	0	06	02	1	103	INIZIATIVE RIVOLTE AI GIOVANI E POLITICHE GIOVANILI	165693 - DIRIGENTE SETTORE SERVIZI EDUCATIVI, COMMERCIO, EVENTI, CULTURA E SPORT .	2.000,00	2.000,00	0,00	0,00
8743	0	06	02	1	104	INTERVENTI POLITICHE GIOVANILI-CONVENZIONI CON ORATORI	165693 - DIRIGENTE SETTORE SERVIZI EDUCATIVI, COMMERCIO, EVENTI, CULTURA E SPORT .	10.000,00	10.000,00	10.000,00	10.000,00
8750	0	06	02	1	104	TRASFERIMENTI SPAZIO GIOVANI MARTESANA	165693 - DIRIGENTE SETTORE SERVIZI EDUCATIVI, COMMERCIO, EVENTI, CULTURA E SPORT .	1.700,00	1.700,00	0,00	0,00
8901	0	12	07	1	101	DISTRETTO 4 PERSONALE RETRIBUZIONI	165689 - DIR. SETTORE ECONOMICO-FINANZIARIO .	57.642,00	58.142,00	57.918,02	57.918,02
8901	15	12	07	1	101	DISTRETTO 4 - ASSEGNO NUCLEO FAMILIARE	165689 - DIR. SETTORE ECONOMICO-FINANZIARIO .	1.530,00	1.530,00	685,50	685,50
8902	0	12	07	1	101	DISTRETTO 4 PERSONALE ONERI A CARICO ENTE	165689 - DIR. SETTORE ECONOMICO-FINANZIARIO .	20.127,00	19.627,00	19.065,57	19.065,57
8903	0	12	07	1	101	DISTRETTO 4 PERSONALE FONDO INCENTIVANTE	165689 - DIR. SETTORE ECONOMICO-FINANZIARIO .	4.570,00	4.570,00	3.950,25	3.950,25
8903	20	12	07	1	110	FPV RISULTATO E RETRIBUZIONI ANNO PRECEDENTE - DISTRETTO 4	165689 - DIR. SETTORE ECONOMICO-FINANZIARIO .	450,00	450,00	0,00	0,00
8904	0	12	07	1	101	DISTRETTO 4 PERSONALE STRAORDINARIO	165689 - DIR. SETTORE ECONOMICO-FINANZIARIO .	500,00	500,00	0,00	0,00
8906	0	12	07	1	101	FONDO POVERTA' - PERSONALE - RETRIBUZIONI	165689 - DIR. SETTORE ECONOMICO-FINANZIARIO .	73.129,00	73.129,00	55.413,55	55.413,55
8906	1	12	07	1	101	FONDO POVERTA' - PERSONALE - FONDO INCENTIVANTE	165689 - DIR. SETTORE ECONOMICO-FINANZIARIO .	2.750,00	2.750,00	1.262,26	1.262,26
8906	2	12	07	1	101	FONDO POVERTA' - PERSONALE - ONERI CARICO ENTE	165689 - DIR. SETTORE ECONOMICO-FINANZIARIO .	23.630,00	23.630,00	17.467,81	17.467,81
8906	3	12	07	1	101	FONDO POVERTA' - PERSONALE - STRAORDINARI	165689 - DIR. SETTORE ECONOMICO-FINANZIARIO .	2.500,00	2.500,00	0,00	0,00
8906	4	12	07	1	102	FONDO POVERTA' - PERSONALE - IRAP	165689 - DIR. SETTORE ECONOMICO-FINANZIARIO .	6.380,00	6.380,00	4.923,45	4.923,45
9010	0	12	01	1	101	INTERVENTI INFANZIA PERSONALE - RETRIBUZIONI	165689 - DIR. SETTORE ECONOMICO-FINANZIARIO .	114.982,00	114.382,00	114.028,07	114.028,07
9010	1	12	01	1	101	INTERVENTI INFANZIA PERSONALE - ONERI A CARICO ENTE	165689 - DIR. SETTORE ECONOMICO-FINANZIARIO .	38.322,00	40.244,00	39.126,98	39.126,98
9010	2	12	01	1	101	INTERVENTI INFANZIA PERSONALE - FONDO INCENTIVANTE	165689 - DIR. SETTORE ECONOMICO-FINANZIARIO .	9.138,00	13.138,00	8.811,01	8.811,01
9010	3	12	01	1	102	INTERVENTI INFANZIA - IRAP	165689 - DIR. SETTORE ECONOMICO-FINANZIARIO .	11.177,00	11.801,00	11.417,22	11.417,22

Capitolo	Articolo	Missione	Programma	Titolo	Macroaggregato	Descrizione Capitolo	Responsabile	Previsione Iniziale	Previsione Definitiva	Impegni in Competenza	Mandati in Competenza
9010	4	12	01	1	101	INTERVENTO INFANZIA - PERSONALE -STRAORDINARI	165689 - DIR. SETTORE ECONOMICO-FINANZIARIO .	1.884,00	1.084,00	0,00	0,00
9010	6	12	01	1	101	INTERVENTI INFANZIA PERSONALE - FONDO POSIZIONE ORGANIZZATIVA	165689 - DIR. SETTORE ECONOMICO-FINANZIARIO .	5.905,00	5.905,00	5.905,00	5.905,00
9010	20	12	01	1	110	FPV RISULTATO E RETRIBUZIONI ANNO PRECEDENTE - INTERVENTO INFANZIA	165689 - DIR. SETTORE ECONOMICO-FINANZIARIO .	2.780,00	2.780,00	0,00	0,00
9010	99	12	01	1	110	INTERVENTI INFANZIA PERSONALE - FONDO INCENTIVANTE (FPV)	165689 - DIR. SETTORE ECONOMICO-FINANZIARIO .	0,00	1.000,00	0,00	0,00
9011	0	12	01	1	101	RETRIB.RISULTATO DIRIGENTE SERV. SOCIALI	165689 - DIR. SETTORE ECONOMICO-FINANZIARIO .	2.500,00	3.612,00	3.611,80	3.611,80
9012	0	12	01	1	101	INTERV. INFANZIA - BUONI PASTO	165689 - DIR. SETTORE ECONOMICO-FINANZIARIO .	3.100,00	3.100,00	1.840,83	1.840,83
9020	0	12	02	1	101	INTERVENTI DISABILITA' PERSONALE - RETRIBUZIONI	165689 - DIR. SETTORE ECONOMICO-FINANZIARIO .	32.184,00	32.184,00	32.023,55	32.023,55
9020	1	12	02	1	101	INTERVENTI DISABILITA' PERSONALE - ONERI A CARICO ENTE	165689 - DIR. SETTORE ECONOMICO-FINANZIARIO .	11.780,00	11.780,00	11.569,67	11.569,67
9020	2	12	02	1	101	INTERVENTI DISABILITA' PERSONALE -FONDO INCENTIVANTE	165689 - DIR. SETTORE ECONOMICO-FINANZIARIO .	7.575,00	7.575,00	6.779,75	6.779,75
9020	3	12	02	1	102	INTERVENTI DISABILITA' - IRAP	165689 - DIR. SETTORE ECONOMICO-FINANZIARIO .	3.543,00	3.543,00	3.397,28	3.397,28
9020	4	12	02	1	101	INTERVENTO DISABILITA' - PERSONALE - STRAORDINARI	165689 - DIR. SETTORE ECONOMICO-FINANZIARIO .	1.670,00	870,00	756,45	756,45
9020	20	12	02	1	110	FPV RETRIBUZIONE ANNO PRECEDENTE - INTERVENTI DISABILITA'	165689 - DIR. SETTORE ECONOMICO-FINANZIARIO .	405,00	405,00	0,00	0,00
9021	0	12	02	1	101	INTERV. DISABILITA' - BUONI PASTO	165689 - DIR. SETTORE ECONOMICO-FINANZIARIO .	820,00	820,00	729,48	729,48
9025	0	12	02	1	103	INTERVENTO DISABILITA' - PERSONALE MISSIONI	165689 - DIR. SETTORE ECONOMICO-FINANZIARIO .	0,00	50,00	0,00	0,00
9030	0	12	06	1	101	INTERVENTO DIRITTO ALLA CASA PERSONALE - RETRIBUZIONI	165689 - DIR. SETTORE ECONOMICO-FINANZIARIO .	22.374,00	22.674,00	22.555,40	22.555,40
9030	1	12	06	1	101	INTERVENTO DIRITTO ALLA CASA PERSONALE - ONERI A CARICO ENTE	165689 - DIR. SETTORE ECONOMICO-FINANZIARIO .	7.227,00	7.227,00	6.920,54	6.920,54
9030	2	12	06	1	101	INTERVENTO DIRITTO ALLA CASA PERSONALE - FONDO INCENTIVANTE	165689 - DIR. SETTORE ECONOMICO-FINANZIARIO .	1.757,00	1.957,00	1.887,28	1.887,28
9030	3	12	06	1	102	INTERVENTO DIRITTO ALLA CASA PERSONALE - IRAP	165689 - DIR. SETTORE ECONOMICO-FINANZIARIO .	2.175,00	2.175,00	2.091,51	2.091,51
9040	0	12	04	1	101	INTERVENTO SOGGETTI RISCHIO ESCLUS. SOCIALE PERSONALE - RETRIBUZIONI	165689 - DIR. SETTORE ECONOMICO-FINANZIARIO .	67.775,00	67.875,00	67.781,79	67.781,79
9040	1	12	04	1	101	INTERVENTO SOGGETTI RISCHIO ESCLUS. SOCIALE PERSONALE - ONERI A CARICO ENTE	165689 - DIR. SETTORE ECONOMICO-FINANZIARIO .	19.844,00	19.899,29	19.817,63	19.817,63
9040	2	12	04	1	101	INTERVENTO SOGGETTI RISCHIO ESCLUS. SOCIALE PERSONALE - FONDO INCENTIVANTE	165689 - DIR. SETTORE ECONOMICO-FINANZIARIO .	2.795,00	3.067,24	2.947,47	2.947,47
9040	3	12	04	1	102	INTERVENTO SOGGETTI RISCHIO ESCLUS. SOCIALE PERSONALE - IRAP	165689 - DIR. SETTORE ECONOMICO-FINANZIARIO .	6.039,00	6.040,89	6.029,27	6.029,27
9040	15	12	04	1	101	INTERVENTO SOGGETTI RISCHIO ESCLUS. SOCIALE PERSONALE - ASSEGNO NUCLEO FAMILIARE	165689 - DIR. SETTORE ECONOMICO-FINANZIARIO .	1.700,00	1.700,00	775,62	775,62
9040	20	12	04	1	110	FPV RETRIBUZIONE ANNO PRECEDENTE - INTERVENTO SOGGETTI RISCHIO ESCLUS. SOCIALE	165689 - DIR. SETTORE ECONOMICO-FINANZIARIO .	740,00	740,00	0,00	0,00
9041	0	12	04	1	101	INTERV.SOGGETTI RISCHIO ESCLUS.SOCIALE-BUONI PASTO	165689 - DIR. SETTORE ECONOMICO-FINANZIARIO .	1.550,00	1.550,00	957,45	957,45
9050	0	15	03	1	101	SOSTEGNO ALL'OCCUPAZIONE PERSONALE - RETRIBUZIONI	165689 - DIR. SETTORE ECONOMICO-FINANZIARIO .	17.586,00	17.586,00	17.584,87	17.584,87
9050	1	15	03	1	101	SOSTEGNO ALL'OCCUPAZIONE PERSONALE - ONERI A CARICO ENTE	165689 - DIR. SETTORE ECONOMICO-FINANZIARIO .	5.662,00	5.750,57	5.366,32	5.366,32
9050	2	15	03	1	101	SOSTEGNO ALL'OCCUPAZIONE PERSONALE - FONDO INCENTIVANTE	165689 - DIR. SETTORE ECONOMICO-FINANZIARIO .	1.436,00	1.601,89	1.435,86	1.435,86
9050	3	15	03	1	102	SOSTEGNO ALL'OCCUPAZIONE PERSONALE - IRAP	165689 - DIR. SETTORE ECONOMICO-FINANZIARIO .	1.745,00	1.776,63	1.647,08	1.647,08
9050	4	15	03	1	101	INTERV. SOSTEGNO OCCUP.-PERSONALE-STRAORDINARI	165689 - DIR. SETTORE ECONOMICO-FINANZIARIO .	1.493,00	1.049,25	356,25	356,25
9050	20	15	03	1	110	FPV RETRIBUZIONE ANNO PRECEDENTE - SOSTEGNO ALL'OCCUPAZIONE	165689 - DIR. SETTORE ECONOMICO-FINANZIARIO .	250,00	250,00	0,00	0,00
9062	0	06	02	1	101	CENTRO AGGR.GIOVANILE-PERSONALE RETRIB.	165689 - DIR. SETTORE ECONOMICO-FINANZIARIO .	11.367,00	1.815,00	0,00	0,00
9062	1	06	02	1	101	CENTRO AGGR.GIOVANILE-PERSONALE ON.CARICO ENTE	165689 - DIR. SETTORE ECONOMICO-FINANZIARIO .	3.590,00	598,00	0,00	0,00
9062	2	06	02	1	101	CENTRO AGGR.GIOVANILE-PERSONALE F.INCENTIVANTE	165689 - DIR. SETTORE ECONOMICO-FINANZIARIO .	827,00	827,00	0,00	0,00
9070	0	12	03	1	101	INTERVENTO ANZIANI PERSONALE - RETRIBUZIONI	165689 - DIR. SETTORE ECONOMICO-FINANZIARIO .	55.778,00	55.878,00	55.749,33	55.749,33
9070	1	12	03	1	101	INTERVENTO ANZIANI PERSONALE - ONERI A CARICO ENTE	165689 - DIR. SETTORE ECONOMICO-FINANZIARIO .	17.541,00	17.541,00	17.526,74	17.526,74
9070	2	12	03	1	101	INTERVENTO ANZIANI PERSONALE - FONDO INCENTIVANTE	165689 - DIR. SETTORE ECONOMICO-FINANZIARIO .	2.405,00	3.005,00	3.005,00	3.005,00
9070	3	12	03	1	101	INTERVENTO ANZIANI PERSONALE - STRAORDINARI	165689 - DIR. SETTORE ECONOMICO-FINANZIARIO .	600,00	400,00	0,00	0,00
9070	4	12	03	1	102	INTERVENTO ANZIANI PERSONALE - IRAP	165689 - DIR. SETTORE ECONOMICO-FINANZIARIO .	5.112,00	5.112,00	5.112,00	5.112,00
9070	15	12	03	1	101	INTERVENTO ANZIANI PERSONALE - ASSEGNI NUCLEO FAMILIARE	165689 - DIR. SETTORE ECONOMICO-FINANZIARIO .	2.160,00	2.160,00	2.066,52	2.066,52
9070	20	12	03	1	110	FPV RETRIBUZIONE ANNO PRECEDENTE - INTERVENTO ANZIANI	165689 - DIR. SETTORE ECONOMICO-FINANZIARIO .	370,00	370,00	0,00	0,00
9071	0	12	03	1	101	INTERVENTO ANZIANI - BUONI PASTO	165689 - DIR. SETTORE ECONOMICO-FINANZIARIO .	1.500,00	1.500,00	1.064,73	1.064,73
9116	0	19	01	1	103	COOPERAZIONE INTERNAZIONALE-PROGETTI STRAORDINARI - APPL.AV.	169161 - DIRIGENTE SETTORE SERVIZI SOCIALI .	2.000,00	2.000,00	0,00	0,00
9130	0	12	07	1	103	SERVIZI SOCIALI-ACQUISTO DI BENI	169161 - DIRIGENTE SETTORE SERVIZI SOCIALI .	1.200,00	1.200,00	341,60	341,60
9132	0	12	07	1	103	SERVIZI SOCIALI - INCARICHI PROFESSIONALI	169161 - DIRIGENTE SETTORE SERVIZI SOCIALI .	0,00	10.000,00	9.843,57	0,00
9133	0	12	07	1	103	SERVIZI SOCIALI - MANUTENZIONE/RIPARAZIONE AUTOMEZZI	169161 - DIRIGENTE SETTORE SERVIZI SOCIALI .	0,00	1.000,00	905,95	905,95
9135	0	12	07	1	103	DISTRETTO 4 ACQUISTO BENI	169161 - DIRIGENTE SETTORE SERVIZI SOCIALI .	931,00	931,00	0,00	0,00
9138	0	12	07	1	103	DISTRETTO 4 - PRESTAZIONI DI SERVIZI SPORTELLI ASSISTENTI FAMILIARI	169161 - DIRIGENTE SETTORE SERVIZI SOCIALI .	0,00	10.307,00	0,00	0,00

Capitolo	Articolo	Mission e	Programma	Titolo	Macroaggregato	Descrizione Capitolo	Responsabile	Previsione Iniziale	Previsione Definitiva	Impegni in Competenza	Mandati in Competenza
9140	0	12	02	1	103	SERVIZI SOCIALI-AUTOMEZZI ACQ.CARBURANTI E LUBRIF	165690 - DIR. SETTORE GESTIONE E CONTROLLO PATRIMONIO E MOBILITA' .	4.300,00	4.300,00	580,89	580,89
9141	0	12	02	1	103	SERVIZI SOCIALI AUTOMEZZI ACQUISTO RICAMBI	165690 - DIR. SETTORE GESTIONE E CONTROLLO PATRIMONIO E MOBILITA' .	300,00	300,00	0,00	0,00
9145	0	12	07	1	103	DISTRETTO 4-SPESE UTENZE LOCALI VIA CAVOUR PDZ	165689 - DIR. SETTORE ECONOMICO-FINANZIARIO .	12.000,00	12.000,00	876,96	876,96
9146	0	12	07	1	103	DISTRETTO 4-SPESE PULIZIE LOCALI VIA CAVOUR PDZ	165690 - DIR. SETTORE GESTIONE E CONTROLLO PATRIMONIO E MOBILITA' .	6.160,00	11.510,00	11.192,43	10.242,57
9147	0	12	07	1	103	DISTRETTO 4-GESTIONE CALORE LOCALI VIA CAVOUR PDZ	188233 - DIR. SETTORE INFRASTRUTTURE E URBANISTICA-ED.PRIVATA .	12.041,00	12.541,00	9.469,47	9.469,47
9149	0	12	07	1	103	DISTRETTO 4-MANUTENZIONI LOCALI VIA CAVOUR PDZ	188233 - DIR. SETTORE INFRASTRUTTURE E URBANISTICA-ED.PRIVATA .	1.000,00	1.000,00	0,00	0,00
9160	0	06	02	1	103	CENTRO AGGREGAZIONE GIOVANILE-ACQUISTO DI BENI	165693 - DIRIGENTE SETTORE SERVIZI EDUCATIVI, COMMERCIO, EVENTI, CULTURA E SPORT .	300,00	300,00	0,00	0,00
9165	0	12	07	1	103	SERV.SOCIALI - ABBONAMENTI E ACQUISTO LIBRI	165689 - DIR. SETTORE ECONOMICO-FINANZIARIO .	500,00	500,00	226,05	226,05
9167	0	12	07	1	103	DISTRETTO 4 MISSIONI PERSONALE	165689 - DIR. SETTORE ECONOMICO-FINANZIARIO .	100,00	100,00	25,60	20,80
9167	1	12	07	1	103	FONDO POVERTA' - PERSONALE MISSIONI	165689 - DIR. SETTORE ECONOMICO-FINANZIARIO .	2.000,00	2.000,00	95,20	0,00
9169	1	12	01	1	103	INTERVENTO INFANZIA- IND. MISSIONE	165689 - DIR. SETTORE ECONOMICO-FINANZIARIO .	90,00	90,00	35,95	35,95
9172	0	12	04	1	103	SERV.SOCIALI-PRESTAZIONE DI SERVIZI	169161 - DIRIGENTE SETTORE SERVIZI SOCIALI .	23.000,00	28.743,00	11.470,80	10.549,35
9172	4	12	04	1	103	MANUTENZIONE SOFTWARE SERVIZI SOCIALI	188233 - DIR. SETTORE INFRASTRUTTURE E URBANISTICA-ED.PRIVATA .	4.000,00	4.000,00	183,00	183,00
9173	0	12	07	1	103	DISTRETTO 4-INCARICHI PROFESSIONALI - PDZ	169161 - DIRIGENTE SETTORE SERVIZI SOCIALI .	15.000,00	15.000,00	15.000,00	0,00
9180	0	12	04	1	103	INTERVENTI IN MATERIA DI CONTENIMENTO E GESTIONE EMERGENZA COVID-19-PRESTAZIONE DI SERVIZI	169161 - DIRIGENTE SETTORE SERVIZI SOCIALI .	0,00	50.000,00	0,00	0,00
9184	0	12	07	1	101	DISTRETTO 4 BUONI PASTO PERSONALE	165689 - DIR. SETTORE ECONOMICO-FINANZIARIO .	700,00	700,00	341,95	341,95
9184	1	12	07	1	101	FONDO POVERTA BUONI PASTO PERSONALE	165689 - DIR. SETTORE ECONOMICO-FINANZIARIO .	700,00	3.700,00	963,19	963,19
9185	1	12	03	1	103	VECCHIA FILANDA-SERVIZI E PROGETTI AREA ANZIANI	169161 - DIRIGENTE SETTORE SERVIZI SOCIALI .	15.000,00	15.000,00	14.990,00	14.990,00
9186	1	12	02	1	103	PROGETTO PRESA IN CARICO GLOBALE PERSONE CON DISABILITA'	169161 - DIRIGENTE SETTORE SERVIZI SOCIALI .	68.000,00	74.100,00	71.193,13	65.601,71
9187	1	12	02	1	103	VECCHIA FILANDA - PROGETTI PER PERSONE CON DISABILITA'	169161 - DIRIGENTE SETTORE SERVIZI SOCIALI .	10.000,00	10.000,00	0,00	0,00
9188	0	12	07	1	103	DISTRETTO 4-PRESTAZIONI DI SERVIZI VOUCHER AUTONOMIA	169161 - DIRIGENTE SETTORE SERVIZI SOCIALI .	51.200,00	51.200,00	24.000,00	0,00
9189	0	15	03	1	103	INERVENTI A FAVORE DELLE PARI OPPORTUNITA'	169161 - DIRIGENTE SETTORE SERVIZI SOCIALI .	16.500,00	16.500,00	13.604,25	9.794,58
9190	0	12	03	1	103	VECCHIA FILANDA - INTERVENTI A FAVORE DI ANZIANI	169161 - DIRIGENTE SETTORE SERVIZI SOCIALI .	2.100,00	2.100,00	0,00	0,00
9191	1	12	07	1	103	DISTRETTO 4 - MANUTENZIONE SOFTWARE SERVIZI SOCIO-ASSIST.	188233 - DIR. SETTORE INFRASTRUTTURE E URBANISTICA-ED.PRIVATA .	26.000,00	31.462,00	31.461,36	25.060,02
9191	2	12	07	1	103	DISTRETTO 4 - SERVIZIO DI ACCOMPAGNAMENTO E INSERIMENTO SOCIO-LAVORATIVO	169161 - DIRIGENTE SETTORE SERVIZI SOCIALI .	263.000,00	262.742,00	224.090,43	202.191,67
9191	4	12	07	1	103	PDZ - SERVIZIO DI INTEGRAZIONE SCOLASTICA	169161 - DIRIGENTE SETTORE SERVIZI SOCIALI .	21.000,00	30.734,00	30.708,57	20.733,57
9191	5	12	07	1	103	PDZ - SERVIZI DI PULIZIA SEDE DISTRETTUALE	169161 - DIRIGENTE SETTORE SERVIZI SOCIALI .	7.700,00	9.700,00	9.478,08	7.057,71
9191	6	12	07	1	103	PDZ - SERVIZIO SPAZIO INCONTRI	169161 - DIRIGENTE SETTORE SERVIZI SOCIALI .	49.050,00	49.050,00	45.910,32	42.328,63
9191	7	12	07	1	103	DISTRETTO 4 - PROGETTO HOUSING SOCIALE	169161 - DIRIGENTE SETTORE SERVIZI SOCIALI .	0,00	81.512,00	78.000,00	39.000,00
9191	8	12	07	1	103	DISTRETTO 4 - SERVIZIO SEGRETARIATO SOCIALE	169161 - DIRIGENTE SETTORE SERVIZI SOCIALI .	115.000,00	113.200,00	106.013,67	95.390,68
9191	9	12	07	1	103	DISTRETTO 4 - INTERVENTI DI SUPPORTO TECNICO	169161 - DIRIGENTE SETTORE SERVIZI SOCIALI .	220.000,00	218.282,00	146.041,40	130.655,07
9191	12	12	07	1	103	DISTRETTO 4 -SERV.DI ACCOMPAGNAMENTO E INSERIMENTO SOCIO-LAVORATIVO-APPL.AVANZO F.POVERTA'	169161 - DIRIGENTE SETTORE SERVIZI SOCIALI .	53.565,00	53.565,00	9.653,06	5.387,79
9191	14	12	07	1	103	PDZ - SERVIZIO DI INTEGRAZIONE SCOLASTICA-APPL.AVANZO-F.POVERTA'	169161 - DIRIGENTE SETTORE SERVIZI SOCIALI .	20.000,00	20.000,00	0,00	0,00
9191	18	12	07	1	103	DISTRETTO 4 - SERVIZIO SEGRETARIATO SOCIALE-APPL.AVANZO-F.POVERTA'	169161 - DIRIGENTE SETTORE SERVIZI SOCIALI .	30.000,00	22.000,00	0,00	0,00
9191	19	12	07	1	103	DISTRETTO 4 - INTERVENTI DI SUPPORTO TECNICO-APPL.AVANZO-F.POVERTA'	169161 - DIRIGENTE SETTORE SERVIZI SOCIALI .	80.000,00	80.000,00	34.893,71	15.828,61
9194	0	12	07	1	103	DISTRETTO 4 - UTENZE E SPESE DI GESTIONE LOCALI	169161 - DIRIGENTE SETTORE SERVIZI SOCIALI .	2.500,00	4.300,00	4.291,47	0,00
9196	0	15	03	1	103	SOSTEGNO ALL'OCCUP. - IND. MISSIONE	165689 - DIR. SETTORE ECONOMICO-FINANZIARIO .	130,00	130,00	90,20	18,60
9197	0	12	07	1	103	SPESE DI PUBBLICAZIONE	169161 - DIRIGENTE SETTORE SERVIZI SOCIALI .	2.000,00	2.000,00	0,00	0,00
9197	1	12	07	1	103	DISTRETTO 4 - SPESE DI PUBBLICAZIONE	169161 - DIRIGENTE SETTORE SERVIZI SOCIALI .	7.000,00	7.000,00	3.088,84	3.088,84
9200	0	12	02	1	103	SERVIZI SOCIALI-MANUT.AUTOMEZZI	165690 - DIR. SETTORE GESTIONE E CONTROLLO PATRIMONIO E MOBILITA' .	8.000,00	8.000,00	1.209,08	1.111,48
9201	0	12	02	1	103	TRASPORTO DISABILI-SERV.RIL.IVA	169161 - DIRIGENTE SETTORE SERVIZI SOCIALI .	80.000,00	53.500,00	45.688,72	35.037,18
9202	0	12	02	1	103	ASSISTENZA DOMICILIARE EDUCATIVA ADULTI DISABILI	169161 - DIRIGENTE SETTORE SERVIZI SOCIALI .	28.600,00	28.469,00	28.468,87	26.371,51
9203	0	12	03	1	103	TRASPORTO ANZIANI-SERV.RIL.IVA	169161 - DIRIGENTE SETTORE SERVIZI SOCIALI .	26.000,00	16.800,00	14.393,22	10.980,74
9204	0	12	03	1	103	ASSISTENZA DOMICILIARE ANZIANI - SER. RIL. IVA	169161 - DIRIGENTE SETTORE SERVIZI SOCIALI .	78.000,00	71.400,00	55.046,34	51.629,46
9205	0	12	02	1	103	ASSISTENZA DOMICILIARE DISABILI - SERV. RIL. IVA	169161 - DIRIGENTE SETTORE SERVIZI SOCIALI .	92.000,00	76.200,00	64.951,25	59.532,37
9206	0	12	02	1	103	DISABILI-PASTI A DOMICILIO-SERV.RIL.IVA	169161 - DIRIGENTE SETTORE SERVIZI SOCIALI .	9.000,00	13.000,00	11.496,67	8.041,16
9208	0	12	01	1	103	MINORI - SPESE PER SERVIZI PSICOSOCIALI	169161 - DIRIGENTE SETTORE SERVIZI SOCIALI .	67.000,00	66.588,00	66.586,54	61.620,76

Capitolo	Articolo	Mission e	Programma	Titolo	Macroaggregato	Descrizione Capitolo	Responsabile	Previsione Iniziale	Previsione Definitiva	Impegni in Competenza	Mandati in Competenza
9209	0	12	01	1	103	MINORI - SOSTEGNO ALLA FREQUENZA CENTRI ESTIVI MEDIE/SUPERIORI	169161 - DIRIGENTE SETTORE SERVIZI SOCIALI .	42.000,00	28.932,00	28.027,30	28.027,30
9210	0	12	02	1	103	DISABILI - SPESE PER SERVIZI PSICOSOCIALI	169161 - DIRIGENTE SETTORE SERVIZI SOCIALI .	35.300,00	27.297,00	27.296,55	26.045,30
9240	0	12	02	1	110	SERVIZI SOCIALI-AUTOMEZZI-ASSICURAZIONE	165690 - DIR. SETTORE GESTIONE E CONTROLLO PATRIMONIO E MOBILITA' .	2.700,00	2.700,00	2.379,62	2.379,62
9259	0	12	06	1	103	SPESE EMERGENZE ABITATIVE DI SGOMBERO	169161 - DIRIGENTE SETTORE SERVIZI SOCIALI .	5.000,00	11.600,00	10.650,00	10.650,00
9268	0	12	06	1	103	CONDominio SOLIDALE-SPESE GESTIONE CENTRALE TERMICA E FOTVOLTAICO	188233 - DIR. SETTORE INFRASTRUTTURE E URBANISTICA-ED.PRIVATA .	5.000,00	6.500,00	6.470,17	880,16
9270	0	12	06	1	103	HOUSING SOCIALE - UTENZE	165689 - DIR. SETTORE ECONOMICO-FINANZIARIO .	2.000,00	3.000,00	1.484,34	1.200,18
9270	1	12	06	1	103	HOUSING SOCIALE - SPESE DIVERSE	165690 - DIR. SETTORE GESTIONE E CONTROLLO PATRIMONIO E MOBILITA' .	5.000,00	5.000,00	2.103,48	2.103,48
9271	1	12	06	1	103	SERVIZIO HOUSING SOCIALE - MISURA 1 - APPL.AVANZO	169161 - DIRIGENTE SETTORE SERVIZI SOCIALI .	0,00	288,00	0,00	0,00
9273	0	12	06	1	103	SERVIZIO HOUSING SOCIALE (FINANZ.COMUNALE)	169161 - DIRIGENTE SETTORE SERVIZI SOCIALI .	28.000,00	62.500,00	51.584,38	34.457,38
9290	0	12	07	1	103	PDZ - CONSULENZE	169161 - DIRIGENTE SETTORE SERVIZI SOCIALI .	6.000,00	0,00	0,00	0,00
9299	0	12	02	1	103	CENTRO DIURNO DISABILI-MANUTENZ.IMMOBILI-SERV.RIL.IVA	188233 - DIR. SETTORE INFRASTRUTTURE E URBANISTICA-ED.PRIVATA .	4.500,00	4.500,00	3.087,09	1.403,21
9300	0	12	02	1	103	CENTRO DIURNO DISABILI-MANUT. LOCALI E IMPIANTI-SER.RIL.IVA	188233 - DIR. SETTORE INFRASTRUTTURE E URBANISTICA-ED.PRIVATA .	1.250,00	1.250,00	905,92	444,44
9302	1	12	02	1	103	CENTRO DIURNO DISABILI - UTENZE-SERV.RIL.IVA	165689 - DIR. SETTORE ECONOMICO-FINANZIARIO .	7.900,00	6.845,00	6.548,41	5.713,69
9302	2	12	02	1	103	CENTRO DIURNO DISABILI-GESTIONE CALORE-SERV.RIL.IVA	188233 - DIR. SETTORE INFRASTRUTTURE E URBANISTICA-ED.PRIVATA .	7.000,00	17.185,00	12.731,25	12.731,25
9302	3	12	02	1	103	CENTRO DIURNO DISABILI - UTENZE ACQUA-SERV.RIL.IVA	165689 - DIR. SETTORE ECONOMICO-FINANZIARIO .	800,00	2.300,00	1.499,33	1.499,33
9315	0	12	02	1	103	CENTRO DIURNO DISABILI-SERVIZIO MENSA PERSONALE-SERV.RIL.IVA	169161 - DIRIGENTE SETTORE SERVIZI SOCIALI .	15.500,00	12.405,00	10.571,94	2.479,28
9320	0	12	02	1	103	CENTRO DIURNO DISABILI-MENSA-SERV.RIL.IVA	169161 - DIRIGENTE SETTORE SERVIZI SOCIALI .	25.500,00	15.500,00	12.561,98	5.420,67
9360	0	12	02	1	103	CENTRO DIURNO DISABILI-CONVENZIONE PER LA GESTIONE-SER.RIL.IVA	169161 - DIRIGENTE SETTORE SERVIZI SOCIALI .	414.000,00	414.800,00	414.779,28	382.877,18
9361	0	12	02	1	103	CDD-PROGETTO AMPLIAMENTO TEMPORANEO EMERGENZA COVID-SER.RIL.IVA	169161 - DIRIGENTE SETTORE SERVIZI SOCIALI .	0,00	26.000,00	21.357,00	0,00
9460	3	12	03	1	103	ANZIANI - NUMERO VERDE	165689 - DIR. SETTORE ECONOMICO-FINANZIARIO .	200,00	200,00	17,50	13,43
9501	0	12	03	1	103	ANZIANI-PASTI A DOMICILIO-SERV.RIL.IVA	169161 - DIRIGENTE SETTORE SERVIZI SOCIALI .	16.700,00	16.638,00	11.346,20	8.054,26
9580	3	12	02	1	103	INSERIMENTI IN SERVIZI DIURNI - SERV.RIL.IVA	169161 - DIRIGENTE SETTORE SERVIZI SOCIALI .	292.000,00	285.082,00	248.924,05	215.621,61
9671	0	06	02	1	103	CAG-PRESTAZIONE DI SERVIZI	165693 - DIRIGENTE SETTORE SERVIZI EDUCATIVI, COMMERCIO, EVENTI, CULTURA E SPORT .	360,00	360,00	0,00	0,00
9680	0	06	02	1	103	CENTRO AGGREGAZIONE GIOVANILE-ILLUMINAZIONE	165689 - DIR. SETTORE ECONOMICO-FINANZIARIO .	4.000,00	3.500,00	1.978,09	1.852,02
9700	0	06	02	1	103	CENTRO AGGREGAZIONE GIOVANILE-TELEFONO	165689 - DIR. SETTORE ECONOMICO-FINANZIARIO .	2.300,00	2.269,00	410,17	359,50
9720	0	06	02	1	103	CENTRO AGGREGAZIONE GIOVANILE-MAN.LOCALI E IMPIAN	188233 - DIR. SETTORE INFRASTRUTTURE E URBANISTICA-ED.PRIVATA .	2.000,00	1.974,00	1.419,19	647,82
9721	0	06	02	1	103	CENTRO AGGREGAZIONE GIOVANILE-PUL.LOCALI	165690 - DIR. SETTORE GESTIONE E CONTROLLO PATRIMONIO E MOBILITA' .	5.800,00	9.198,00	4.139,45	4.139,45
9722	1	06	02	1	103	CENTRO AGGREGAZIONE GIOVANILE - MANUTENZIONE ASCENSORE	188233 - DIR. SETTORE INFRASTRUTTURE E URBANISTICA-ED.PRIVATA .	1.000,00	1.435,00	1.002,17	909,46
9722	3	06	02	1	103	CENTRO AGGREGAZIONE GIOVANILE - GESTIONE CALORE	188233 - DIR. SETTORE INFRASTRUTTURE E URBANISTICA-ED.PRIVATA .	16.500,00	16.565,00	10.633,52	5.648,45
9741	0	06	02	1	103	CENTRO AGGREGAZIONE GIOVANILE - APPALTO	165693 - DIRIGENTE SETTORE SERVIZI EDUCATIVI, COMMERCIO, EVENTI, CULTURA E SPORT .	93.000,00	71.000,00	33.444,90	18.150,84
9776	0	15	03	1	110	INAIL PER INSERIMENTI LAVORATIVI	169161 - DIRIGENTE SETTORE SERVIZI SOCIALI .	1.500,00	1.500,00	510,00	0,00
9777	0	12	04	1	103	INTERV. ESCLUS. SOC. - IND. MISSIONE	165689 - DIR. SETTORE ECONOMICO-FINANZIARIO .	10,00	10,00	0,00	0,00
9779	5	12	02	1	103	PISCINA - PROGETTO A FAVORE DELLE PERSONE CON DISABILITA'	169161 - DIRIGENTE SETTORE SERVIZI SOCIALI .	12.000,00	9.500,00	9.500,00	4.500,00
9784	0	12	07	1	103	SERVIZI SOCIALI - NOLEGGIO FOTOCOPIATRICI E MACCHINE D'UFFICIO	165689 - DIR. SETTORE ECONOMICO-FINANZIARIO .	800,00	800,00	765,72	574,29
9785	0	12	07	1	103	PIANO DI ZONA - NOLEGGIO FOTOCOPIATRICI E MACCHINE D'UFFICIO	165689 - DIR. SETTORE ECONOMICO-FINANZIARIO .	800,00	800,00	527,14	439,27
9794	0	12	07	1	103	FONDO POVERTA' - PRESTAZIONI DI SERVIZIO PER ATTIVAZIONE E GESTIONE PUC	169161 - DIRIGENTE SETTORE SERVIZI SOCIALI .	0,00	114.823,00	6.090,00	0,00
9799	1	12	03	1	103	NOLEGGIO ATTREZZATURE PER INIZIATIVE SERVIZI SOCIALI	169161 - DIRIGENTE SETTORE SERVIZI SOCIALI .	1.500,00	1.500,00	0,00	0,00
9801	4	12	06	1	104	CONTRIBUTO DI SOLIDARIETA' PER SERVIZI ABITATIVI PUBBLICI	169161 - DIRIGENTE SETTORE SERVIZI SOCIALI .	10.000,00	33.700,00	33.700,00	0,00
9801	5	12	06	1	104	CONTRIBUTO DI SOLIDARIETA' PER SERVIZI ABITATIVI PUBBLICI-DA AVANZO VINC.	169161 - DIRIGENTE SETTORE SERVIZI SOCIALI .	0,00	33.400,00	33.400,00	33.400,00
9803	0	12	07	1	104	DISTRETTO 4 TRASFERIMENTI A COMUNI PDZ	169161 - DIRIGENTE SETTORE SERVIZI SOCIALI .	160.300,00	424.347,00	378.652,24	266.308,00
9803	1	12	07	1	104	DISTRETTO 4 TRASFERIMENTI PDZ EX CIRCOLARE 4	169161 - DIRIGENTE SETTORE SERVIZI SOCIALI .	223.394,00	670.844,00	670.844,00	62.000,00
9803	2	12	07	1	104	DISTRETTO 4 TRASFERIMENTI AD ALTRI SOGGETTI PDZ	169161 - DIRIGENTE SETTORE SERVIZI SOCIALI .	74.000,00	148.362,00	83.562,00	83.562,00
9803	4	12	07	1	104	DISTRETTO 4 -TRASFERIMENTO ALTRI SOGGETTI PACCHETTO FAMIGLIA	169161 - DIRIGENTE SETTORE SERVIZI SOCIALI .	0,00	289.225,00	264.870,89	264.870,89

Capitolo	Articolo	Missione	Programma	Titolo	Macroaggregato	Descrizione Capitolo	Responsabile	Previsione Iniziale	Previsione Definitiva	Impegni in Competenza	Mandati in Competenza
9803	5	12	07	1	104	DISTRETTO 4 TRASFERIMENTI ALTRI SOGGETTI DOTE INFANZIA	169161 - DIRIGENTE SETTORE SERVIZI SOCIALI .	0,00	81.947,00	0,00	0,00
9803	11	12	07	1	104	PDZ - TRASFERIMENTI A ENTI DEL TERZO SETTORE	169161 - DIRIGENTE SETTORE SERVIZI SOCIALI .	25.000,00	109.110,00	75.334,12	0,00
9803	12	12	07	1	104	DISTRETTO 4 TRASFERIMENTI CONTRIBUTO DGR DOPO DI NOI AD ALTRI SOGGETTI-PDZ	169161 - DIRIGENTE SETTORE SERVIZI SOCIALI .	103.400,00	103.400,00	81.600,00	0,00
9804	0	12	07	1	104	DISTRETTO 4 - TRASFERIMENTI ALTRI SOGGETTI PER CONTR.REG.LE ASSISTENTI FAMILIARI	169161 - DIRIGENTE SETTORE SERVIZI SOCIALI .	8.000,00	8.000,00	0,00	0,00
9805	0	15	03	1	104	INSERIMENTI LAVORATIVI (BORSE LAVORO)	169161 - DIRIGENTE SETTORE SERVIZI SOCIALI .	25.000,00	25.000,00	22.498,43	22.498,43
9806	0	12	07	1	104	DISTRETTO 4 - CONTRIBUTI AUTORITY DI VIGILANZA CONTRATTI PUBBLICI	169161 - DIRIGENTE SETTORE SERVIZI SOCIALI .	2.000,00	2.000,00	0,00	0,00
9807	0	12	07	1	104	CONTRIBUTI AUTORITY DI VIGILANZA CONTRATTI PUBBLICI - SERVIZI SOCIALI	169161 - DIRIGENTE SETTORE SERVIZI SOCIALI .	1.200,00	1.200,00	30,00	30,00
9808	0	12	07	1	104	DISTRETTO 4-TRASFERIMENTI PER GESTIONE PROGETTO VIOLA	169161 - DIRIGENTE SETTORE SERVIZI SOCIALI .	10.000,00	10.000,00	5.000,00	5.000,00
9809	0	12	06	1	104	EROGAZIONE CONTRIBUTO MOROSITA' INCOLPEVOLE	169161 - DIRIGENTE SETTORE SERVIZI SOCIALI .	1.000,00	169.404,00	14.000,00	14.000,00
9809	1	12	06	1	104	EROGAZIONE CONTRIBUTO MOROSITA' INCOLPEVOLE-DA AVANZO VINC.	169161 - DIRIGENTE SETTORE SERVIZI SOCIALI .	0,00	124.858,34	121.000,00	121.000,00
9820	1	12	04	1	104	CONTR. PROGETTI SPECIALI ASSOCIAZIONI ED ENTI	169161 - DIRIGENTE SETTORE SERVIZI SOCIALI .	0,00	21.000,00	13.810,00	0,00
9843	0	12	04	1	104	BANDO MISURE A SOSTEGNO FAMIGLIE BISOGNOSE COLPITE DALLA CRISI COVID-19	169161 - DIRIGENTE SETTORE SERVIZI SOCIALI .	0,00	215.000,00	204.000,00	204.000,00
9860	0	12	04	1	104	TRASFERIMENTI ENTI TERZO SETTORE PER INTERVENTI EMERGENZA COVID - SPESE AMBULATORIO-ACQUISTO E DISTRIBUZ.GENERI ALIMENTARI	169161 - DIRIGENTE SETTORE SERVIZI SOCIALI .	0,00	60.000,00	60.000,00	30.000,00
9862	0	12	04	1	104	TRASFERIMENTI PER BUONI SPESA PER EMERGENZA ALIMENTARE COVID-19	169161 - DIRIGENTE SETTORE SERVIZI SOCIALI .	0,00	586.912,00	586.902,68	586.902,68
9870	0	12	02	1	104	TRASFERIMENTI AD ALTRI SOGGETTI FONDO NON AUTOSUFFICIENZA	169161 - DIRIGENTE SETTORE SERVIZI SOCIALI .	0,00	35.000,00	32.138,00	32.138,00
9875	1	12	02	1	104	CONTRIBUTI PER TRASPORTO DISABILI	169161 - DIRIGENTE SETTORE SERVIZI SOCIALI .	15.000,00	15.000,00	10.811,20	7.253,20
9878	0	12	02	1	104	CONTRIBUTI PER SOSTEGNO EDUCATIVO	169161 - DIRIGENTE SETTORE SERVIZI SOCIALI .	0,00	2.700,00	0,00	0,00
9879	0	12	04	1	104	CONTRIBUTI PER TIROCINI RISOCIALIZZANTI	169161 - DIRIGENTE SETTORE SERVIZI SOCIALI .	6.000,00	6.000,00	2.903,00	2.903,00
9880	0	12	04	1	104	INTERVENTI EX DPR 616/77-CONTRIBUTI	169161 - DIRIGENTE SETTORE SERVIZI SOCIALI .	45.000,00	22.000,00	17.044,00	17.044,00
9880	1	12	06	1	104	CONTRIBUTI AFFITTO/SPESA CASE COMUNALI	169161 - DIRIGENTE SETTORE SERVIZI SOCIALI .	5.000,00	5.000,00	0,00	0,00
9880	2	12	04	1	104	CONTRIBUTI PERSONE IN DIFFICOLTA' PER PAGAMENTO TARI-RIMBORSO ADDIZIONALE COM.LE IRPEF-TARIFFE COMUNALI	169161 - DIRIGENTE SETTORE SERVIZI SOCIALI .	11.000,00	4.000,00	86,00	86,00
9880	8	12	04	1	104	CONTRIBUTI SERVIZIO DI ACCOMPAGNAMENTO E INSERIMENTO SOCIO-LAVORATIVO	169161 - DIRIGENTE SETTORE SERVIZI SOCIALI .	85.000,00	100.000,00	90.475,00	87.975,00
9897	0	12	03	1	103	INTERVENTO ANZIANI - IND. MISSIONE	165689 - DIR. SETTORE ECONOMICO-FINANZIARIO .	30,00	30,00	0,00	0,00
9901	0	12	05	1	103	SPORTELLO EDUCAZIONE FINANZIARIA	169161 - DIRIGENTE SETTORE SERVIZI SOCIALI .	0,00	10.000,00	5.644,31	0,00
9907	0	15	02	1	104	QUOTA PARTECIPAZIONE AFOL METROPOLITANA (4%)	169161 - DIRIGENTE SETTORE SERVIZI SOCIALI .	26.000,00	26.148,00	26.148,00	26.148,00
9921	0	12	07	1	107	QUOTA INT. M. CASSA DD.PP SERVIZI SOCIALI	165689 - DIR. SETTORE ECONOMICO-FINANZIARIO .	7.600,00	6.987,00	6.986,15	6.986,15
9924	0	06	02	1	102	TARI C.A.G.	165689 - DIR. SETTORE ECONOMICO-FINANZIARIO .	310,00	531,00	530,58	530,58
9925	5	06	02	1	102	IRAP-PERSONALE CENTRO AGGR.GIOVANILE	165689 - DIR. SETTORE ECONOMICO-FINANZIARIO .	1.027,00	171,00	0,00	0,00
9926	4	15	03	1	102	IRAP SU BORSE LAVORO	169161 - DIRIGENTE SETTORE SERVIZI SOCIALI .	1.000,00	852,00	0,00	0,00
9926	5	12	01	1	102	IRAP-COLLABORAZ.SERV.SOCIALI	169161 - DIRIGENTE SETTORE SERVIZI SOCIALI .	500,00	500,00	0,00	0,00
9927	0	12	07	1	102	DISTRETTO 4 IRAP PERSONALE	165689 - DIR. SETTORE ECONOMICO-FINANZIARIO .	5.655,00	5.655,00	5.367,34	5.367,34
9927	1	12	07	1	102	DISTRETTO 4 - IRAP COLLABORAZIONI	169161 - DIRIGENTE SETTORE SERVIZI SOCIALI .	300,00	300,00	0,00	0,00
9930	0	12	02	1	102	BOLLO AUTOMEZZI SERV.SOCIALI	165690 - DIR. SETTORE GESTIONE E CONTROLLO PATRIMONIO E MOBILITA' .	800,00	800,00	322,50	322,50
9931	0	06	01	1	102	CANONE REGIONE USO ACQUE PUBBLICHE PER IMPIANTI SPORTIVI	165690 - DIR. SETTORE GESTIONE E CONTROLLO PATRIMONIO E MOBILITA' .	0,00	500,00	143,65	143,65
9940	0	12	02	1	102	TARI C.D.D.	165689 - DIR. SETTORE ECONOMICO-FINANZIARIO .	300,00	555,00	554,16	554,16
10130	0	12	09	1	103	CIMITERO-APPALTO GESTIONE	188233 - DIR. SETTORE INFRASTRUTTURE E URBANISTICA-ED.PRIVATA .	91.000,00	89.300,00	89.204,16	81.770,48
10135	0	12	09	1	103	SPESE PER INTERVENTI MANUTENZIONE CIMITERO	188233 - DIR. SETTORE INFRASTRUTTURE E URBANISTICA-ED.PRIVATA .	0,00	9.800,00	9.658,20	6.658,20
10140	1	12	09	1	103	CIMITERI- SERVIZIO DI ESUMAZIONE/ESTUMULAZIONE - APPL.AVANZO	188233 - DIR. SETTORE INFRASTRUTTURE E URBANISTICA-ED.PRIVATA .	0,00	40.000,00	30.092,24	30.092,24
10250	0	12	09	1	103	SPESE PER INTERVENTI DI POLIZIA MORTUARIA	165688 - DIR. SETTORE SERVIZI CITTA' .	2.000,00	2.500,00	893,12	893,12
10322	0	12	09	1	109	RIMBORSI PER MANCATO UTILIZZO DI CONCESSIONI CIMITERIALI	165688 - DIR. SETTORE SERVIZI CITTA' .	2.000,00	4.200,00	1.650,00	1.650,00
10350	0	14	02	1	101	UFF.COMMERCIO-PERSONALE-RETRIBUZIONI	165689 - DIR. SETTORE ECONOMICO-FINANZIARIO .	77.186,00	78.686,00	78.686,00	78.686,00
10351	0	14	02	1	101	UFF.COMMERCIO-PERSONALE-ONERI CARICO ENTE	165689 - DIR. SETTORE ECONOMICO-FINANZIARIO .	23.141,00	23.101,00	23.101,00	23.101,00
10352	0	14	02	1	101	UFF.COMMERCIO-PERSONALE-FONDO INCENTIVANTE	165689 - DIR. SETTORE ECONOMICO-FINANZIARIO .	3.754,00	3.754,00	3.498,79	3.498,79
10352	1	14	02	1	101	UFF.COMMERCIO-PERSONALE-STRAORDINARIO	165689 - DIR. SETTORE ECONOMICO-FINANZIARIO .	360,00	210,00	0,00	0,00
10352	20	14	02	1	110	FPV RETRIBUZIONE ANNO PRECEDENTE - UFF.COMMERCIO	165689 - DIR. SETTORE ECONOMICO-FINANZIARIO .	850,00	850,00	0,00	0,00
10354	0	14	02	1	101	UFF.COMMERCIO-BUONI PASTO	165689 - DIR. SETTORE ECONOMICO-FINANZIARIO .	1.500,00	1.500,00	747,61	747,61

Capitolo	Articolo	Mission e	Programma	Titolo	Macroaggregato	Descrizione Capitolo	Responsabile	Previsione Iniziale	Previsione Definitiva	Impegni in Competenza	Mandati in Competenza
10360	0	14	02	1	103	INTERV.CAMPO COMMERCIO-.ACQUISTO DI BENI	165693 - DIRIGENTE SETTORE SERVIZI EDUCATIVI, COMMERCIO, EVENTI, CULTURA E SPORT .	500,00	500,00	0,00	0,00
10362	0	14	02	1	103	UFF.COMMERCIO-ABBONAMENTI E ACQUISTO LIBRI	165689 - DIR. SETTORE ECONOMICO-FINANZIARIO .	900,00	900,00	749,80	749,80
10364	0	14	02	1	103	SPESE PER LUMINARIE NATALIZIE	165693 - DIRIGENTE SETTORE SERVIZI EDUCATIVI, COMMERCIO, EVENTI, CULTURA E SPORT .	0,00	25.000,00	22.888,00	0,00
10368	1	14	02	1	103	COMMERCIO-PRESTAZIONE DI SERVIZI	165693 - DIRIGENTE SETTORE SERVIZI EDUCATIVI, COMMERCIO, EVENTI, CULTURA E SPORT .	8.000,00	9.000,00	4.018,00	4.018,00
10369	0	14	02	1	103	AREA MERCATO - UTENZE	165689 - DIR. SETTORE ECONOMICO-FINANZIARIO .	4.500,00	3.000,00	3.000,00	2.657,55
10371	0	14	02	1	103	AREA MERCATO - UTENZE ACQUA	165689 - DIR. SETTORE ECONOMICO-FINANZIARIO .	9.000,00	9.000,00	5.597,11	4.470,66
10372	1	14	02	1	103	AREA MERCATO-APPALTO PULIZIA LOCALI	165690 - DIR. SETTORE GESTIONE E CONTROLLO PATRIMONIO E MOBILITA' .	1.050,00	999,00	994,95	898,32
10373	0	14	02	1	103	AREA MERCATO - MAUTENZIONI	188233 - DIR. SETTORE INFRASTRUTTURE E URBANISTICA-ED.PRIVATA .	2.500,00	2.500,00	2.019,34	1.465,16
10385	0	14	02	1	103	UFFICIO COMMERCIO INDENN. MISSIONE	165689 - DIR. SETTORE ECONOMICO-FINANZIARIO .	10,00	10,00	4,80	4,80
10395	0	14	02	1	103	AREA MERCATO-NOLEGGIO BENI DI TERZI	188233 - DIR. SETTORE INFRASTRUTTURE E URBANISTICA-ED.PRIVATA .	2.000,00	2.000,00	471,69	471,69
10401	0	14	02	1	104	TRASFERIMENTI PER AGEVOLAZIONI TARI 2020	165689 - DIR. SETTORE ECONOMICO-FINANZIARIO .	0,00	240.000,00	30.231,24	0,00
10402	0	14	02	1	104	TRASFERIM. ATTIVITA' COMMERCIALI EMERGENZA COVID	165693 - DIRIGENTE SETTORE SERVIZI EDUCATIVI, COMMERCIO, EVENTI, CULTURA E SPORT .	0,00	200.000,00	122.700,00	0,00
10405	0	14	02	1	102	IRAP - UFFICIO COMMERCIO	165689 - DIR. SETTORE ECONOMICO-FINANZIARIO .	7.023,00	7.023,00	7.023,00	7.023,00
10500	0	17	01	1	101	SERVIZIO ENERGIA - PERSONALE - RETRIBUZIONI	165689 - DIR. SETTORE ECONOMICO-FINANZIARIO .	23.965,00	23.965,00	23.952,34	23.952,34
10500	1	17	01	1	101	SERVIZIO ENERGIA - PERSONALE - ONERI CARICO ENTE	165689 - DIR. SETTORE ECONOMICO-FINANZIARIO .	7.230,00	7.230,00	7.230,00	7.230,00
10500	2	17	01	1	101	SERVIZIO ENERGIA - PERSONALE - FONDO INCENTIVANTE	165689 - DIR. SETTORE ECONOMICO-FINANZIARIO .	564,00	564,00	563,40	563,40
10502	0	17	01	1	102	SERVIZIO ENERGIA - PERSONALE - IRAP	165689 - DIR. SETTORE ECONOMICO-FINANZIARIO .	2.125,00	2.125,00	2.125,00	2.125,00
10505	0	17	01	1	103	SERVIZIO ENERGIA - PERSONALE - MISSIONI	165689 - DIR. SETTORE ECONOMICO-FINANZIARIO .	0,00	50,00	0,00	0,00
10520	0	17	01	1	103	CENSIMENTO IMPIANTI FOTOVOLTAICI ED ELABORAZIONI PRATICHE GSE	188233 - DIR. SETTORE INFRASTRUTTURE E URBANISTICA-ED.PRIVATA .	0,00	10.000,00	4.160,00	4.160,00
11119	0	01	05	2	202	MANUTENZIONE STRAORDINARIA CASERMA CARABINIERI - SERV. RIL.IVA	188233 - DIR. SETTORE INFRASTRUTTURE E URBANISTICA-ED.PRIVATA .	0,00	17.000,00	16.936,91	16.936,91
11125	0	08	02	2	202	MANUTENZIONE STRAORDINARIA EDIFICI E.R.P. - SERV.RIL.IVA	165690 - DIR. SETTORE GESTIONE E CONTROLLO PATRIMONIO E MOBILITA' .	95.000,00	253.802,42	202.743,78	198.619,63
11125	99	08	02	2	205	MANUTENZIONE STRAORDINARIA EDIFICI E.R.P. - SERV.RIL.IVA (FPV)	188233 - DIR. SETTORE INFRASTRUTTURE E URBANISTICA-ED.PRIVATA .	0,00	193.840,40	0,00	0,00
11126	0	01	05	2	202	VILLA GREPPI ARREDI UFFICI COMUNALI	188233 - DIR. SETTORE INFRASTRUTTURE E URBANISTICA-ED.PRIVATA .	0,00	6.460,00	0,00	0,00
11126	99	01	05	2	205	VILLA GREPPI ARREDI UFFICI COMUNALI (FPV)	188233 - DIR. SETTORE INFRASTRUTTURE E URBANISTICA-ED.PRIVATA .	0,00	8.540,00	0,00	0,00
11127	0	01	05	2	202	VILLA GREPPI-RIQUALIFICAZIONE UFFICI	188233 - DIR. SETTORE INFRASTRUTTURE E URBANISTICA-ED.PRIVATA .	0,00	12.251,19	11.950,33	11.950,33
11130	0	01	05	2	202	VILLA GREPPI - MANUTENZIONE STRAORDINARIA	188233 - DIR. SETTORE INFRASTRUTTURE E URBANISTICA-ED.PRIVATA .	0,00	35.787,71	35.787,44	35.787,44
11150	0	01	05	2	202	AQUISIZIONE BENE IMMOBILE	188233 - DIR. SETTORE INFRASTRUTTURE E URBANISTICA-ED.PRIVATA .	0,00	32.400,00	0,00	0,00
11200	0	01	05	2	202	CASERMA CARABINIERI - REALIZZAZIONE NUOVA LINEA VITA E IMPIANTI TVCC - SER. RIL.IVA	188233 - DIR. SETTORE INFRASTRUTTURE E URBANISTICA-ED.PRIVATA .	0,00	29.185,53	22.826,78	22.826,78
11202	0	01	05	2	202	RIQUALIF. CENTRALI TERMICHE CASERMA CARABINIERI E ALLOGGI-SER.RIL.IVA	188233 - DIR. SETTORE INFRASTRUTTURE E URBANISTICA-ED.PRIVATA .	0,00	21.662,07	20.856,55	20.856,55
11210	0	01	05	2	202	MANUT. STRAORDINARIA IMMOBILE BUONARROTI BAR/SALA POLIVALENTE	188233 - DIR. SETTORE INFRASTRUTTURE E URBANISTICA-ED.PRIVATA .	0,00	7.000,00	0,00	0,00
11215	0	01	05	2	202	MANUTENZIONE STRAORDINARIA SEDI ASSOCIAZIONI VIA BUONARROTI 59	188233 - DIR. SETTORE INFRASTRUTTURE E URBANISTICA-ED.PRIVATA .	0,00	27.981,92	0,00	0,00
11215	99	01	05	2	205	MANUTENZIONE STRAORDINARIA SEDI ASSOCIAZIONI VIA BUONARROTI 59 (FPV)	188233 - DIR. SETTORE INFRASTRUTTURE E URBANISTICA-ED.PRIVATA .	0,00	7.018,08	0,00	0,00
11302	0	01	05	2	202	ACQUISTO SOFTWARE GESTIONE PATRIMONIO	165690 - DIR. SETTORE GESTIONE E CONTROLLO PATRIMONIO E MOBILITA' .	0,00	24.900,00	24.900,00	18.300,00
11310	0	01	06	2	202	ACQUISTO HARDWARE UFFICIO TECNICO	188233 - DIR. SETTORE INFRASTRUTTURE E URBANISTICA-ED.PRIVATA .	0,00	41.084,17	22.442,04	0,00
11310	99	01	06	2	205	ACQUISTO HARDWARE UFFICIO TECNICO (FPV)	188233 - DIR. SETTORE INFRASTRUTTURE E URBANISTICA-ED.PRIVATA .	0,00	8.915,83	0,00	0,00
11318	4	01	08	2	202	INFORMATIZZAZIONE UFFICI COMUNALI - ACQUISTO HARDWARE	188233 - DIR. SETTORE INFRASTRUTTURE E URBANISTICA-ED.PRIVATA .	0,00	49.428,26	49.272,51	5.147,08
11318	7	01	08	2	202	IMPLEMENTAZIONE INFRASTRUTTURA DI RETE	188233 - DIR. SETTORE INFRASTRUTTURE E URBANISTICA-ED.PRIVATA .	0,00	6.002,40	6.001,18	6.001,18

Capitolo	Articolo	Missione	Programma	Titolo	Macroaggregato	Descrizione Capitolo	Responsabile	Previsione Iniziale	Previsione Definitiva	Impegni in Competenza	Mandati in Competenza
11318	99	01	08	2	205	INFORMATIZZAZIONE UFFICI COMUNALI - ACQUISTO HARDWARE (FPV)	165690 - DIR. SETTORE GESTIONE E CONTROLLO PATRIMONIO E MOBILITA' .	0,00	70.872,17	0,00	0,00
11319	0	12	02	2	203	TRASFERIMENTI REGIONALI A PRIVATI PER ABBATTIMENTO BARRIERE ARCHITETTONICHE	188233 - DIR. SETTORE INFRASTRUTTURE E URBANISTICA-ED.PRIVATA .	0,00	35.000,00	26.988,92	26.988,92
11320	0	05	02	2	203	FONDO LEGGE REG. 12/2005 ART. 70/71/72	188233 - DIR. SETTORE INFRASTRUTTURE E URBANISTICA-ED.PRIVATA .	120.000,00	120.000,00	65.258,84	0,00
11320	1	05	02	2	203	FONDO LEGGE REG. 12/2005 - EDIFICI DI CULTO-ARRETRATI ANNI PRECEDENTI	188233 - DIR. SETTORE INFRASTRUTTURE E URBANISTICA-ED.PRIVATA .	0,00	634,35	634,35	634,35
11325	99	03	02	2	205	FPV-REALIZZAZIONE AMPLIAMENTO IMPIANTO VIDEOSORVEGLIANZA	188233 - DIR. SETTORE INFRASTRUTTURE E URBANISTICA-ED.PRIVATA .	0,00	69.500,00	0,00	0,00
11327	0	03	01	2	202	RIQUALIF. IMPIANTI DI VIDEOSORVEGLIANZA E ACCESSO VARCHI STRADALI	188233 - DIR. SETTORE INFRASTRUTTURE E URBANISTICA-ED.PRIVATA .	0,00	15.000,00	13.258,96	13.258,96
11342	0	03	01	2	202	POLIZIA LOCALE - TELECAMERE PROGETTO "SCUOLE SICURE"	188233 - DIR. SETTORE INFRASTRUTTURE E URBANISTICA-ED.PRIVATA .	0,00	604,20	0,00	0,00
11342	99	03	01	2	205	POLIZIA LOCALE - TELECAMERE PROGETTO "SCUOLE SICURE" (FPV)	188233 - DIR. SETTORE INFRASTRUTTURE E URBANISTICA-ED.PRIVATA .	0,00	19.995,80	0,00	0,00
11343	2	03	01	2	202	POLIZIA LOCALE - ACQUISTO ATTREZZATURE - APPLIC. AVANZO	165688 - DIR. SETTORE SERVIZI CITTA' .	0,00	50.088,00	37.088,00	37.088,00
11346	2	03	01	2	202	POLIZIA LOCALE - ACQUISTO SOFTWARE - APPLIC.AVANZO	165688 - DIR. SETTORE SERVIZI CITTA' .	0,00	3.100,00	3.085,38	0,00
11360	0	04	01	2	202	SCUOLE MATERNE-ACQUISTO MOBILI E ARREDI	165693 - DIRIGENTE SETTORE SERVIZI EDUCATIVI, COMMERCIO, EVENTI, CULTURA E SPORT .	0,00	32.000,00	21.958,25	21.958,25
11363	0	04	01	2	202	SCUOLE MATERNE - ACQUISTO ATTREZZATURE E ARREDI - FESR	188233 - DIR. SETTORE INFRASTRUTTURE E URBANISTICA-ED.PRIVATA .	0,00	17.369,00	11.963,35	11.963,35
11365	0	04	01	2	202	SCUOLA MATERNA- MANUTENZIONE STRAORDINARIA	188233 - DIR. SETTORE INFRASTRUTTURE E URBANISTICA-ED.PRIVATA .	40.000,00	135.000,00	124.869,13	124.637,83
11400	1	04	02	2	202	INTERV.STRAORDINARI SC.ELEMENTARI	188233 - DIR. SETTORE INFRASTRUTTURE E URBANISTICA-ED.PRIVATA .	40.000,00	160.279,43	159.663,26	159.663,26
11400	99	04	02	2	205	FPV-INTERV.STRAORDINARI SC.ELEMENTARI	188233 - DIR. SETTORE INFRASTRUTTURE E URBANISTICA-ED.PRIVATA .	0,00	34.358,58	0,00	0,00
11401	0	04	02	2	202	INTERVENTI STRAORDINARI PRIMARIA MANZONI-RIQUALIF.E RESTAURO	188233 - DIR. SETTORE INFRASTRUTTURE E URBANISTICA-ED.PRIVATA .	400.000,00	262.036,24	207.452,23	207.452,23
11401	99	04	02	2	205	FPV-INTERVENTI STRAORDINARI PRIMARIA MANZONI-RIQUALIF.E RESTAURO	188233 - DIR. SETTORE INFRASTRUTTURE E URBANISTICA-ED.PRIVATA .	0,00	501.233,62	0,00	0,00
11420	1	04	02	2	202	SC.ELEMENTARI-ACQ.ARREDI E ATTREZZ.	188233 - DIR. SETTORE INFRASTRUTTURE E URBANISTICA-ED.PRIVATA .	0,00	27.000,00	20.000,00	20.000,00
11423	0	04	02	2	202	SCUOLE PRIMARIE - ACQUISTO MOBILI E ARREDI - FESR	188233 - DIR. SETTORE INFRASTRUTTURE E URBANISTICA-ED.PRIVATA .	0,00	25.925,00	25.925,00	25.925,00
11424	0	04	02	2	202	REALIZZAZIONE NUOVI SPAZI SCUOLE PRIMARIE - FESR	188233 - DIR. SETTORE INFRASTRUTTURE E URBANISTICA-ED.PRIVATA .	0,00	76.743,00	67.686,40	66.705,49
11440	0	04	02	2	202	SCUOLE MEDIE-ACQUISTO MOBILI E ARREDI	165693 - DIRIGENTE SETTORE SERVIZI EDUCATIVI, COMMERCIO, EVENTI, CULTURA E SPORT .	0,00	27.500,00	13.454,79	13.454,79
11445	99	04	02	2	205	FPV-LAVORI DI MESSA A NORMA ANTINCENDIO SCUOLA MEDIA P.ZZA UNITA' D'ITALIA	165693 - DIRIGENTE SETTORE SERVIZI EDUCATIVI, COMMERCIO, EVENTI, CULTURA E SPORT .	0,00	1.076,04	0,00	0,00
11454	0	04	02	2	202	ACQUISTO MOBILI E ARREDI SCUOLE SECONDARIE 1° GRADO - FESR	188233 - DIR. SETTORE INFRASTRUTTURE E URBANISTICA-ED.PRIVATA .	0,00	13.000,00	12.481,82	12.481,82
11472	0	04	02	2	202	POLO SCOLASTICO - LOTTO B	188233 - DIR. SETTORE INFRASTRUTTURE E URBANISTICA-ED.PRIVATA .	0,00	11.394,80	0,00	0,00
11472	99	04	02	2	205	FPV POLO SCOLASTICO - LOTTO B	188233 - DIR. SETTORE INFRASTRUTTURE E URBANISTICA-ED.PRIVATA .	0,00	10.990,49	0,00	0,00
11476	0	04	02	2	202	ACQUISIZIONE AREE PER REALIZZ. INFRASTRUTTURE SCOLASTICHE (DA CESSIONE AREE GRATUITE)	188233 - DIR. SETTORE INFRASTRUTTURE E URBANISTICA-ED.PRIVATA .	0,00	7.980,00	7.980,00	7.980,00
11552	0	05	01	2	202	RESTAURO VILLA ALARI - RESTAURO E RIFACIMENTO AMODELLO SERRAMENTI ESTERNI	165690 - DIR. SETTORE GESTIONE E CONTROLLO PATRIMONIO E MOBILITA' .	395.000,00	0,00	0,00	0,00
11552	3	05	01	2	202	RESTAURO FACCIATE VILLA ALARI	165690 - DIR. SETTORE GESTIONE E CONTROLLO PATRIMONIO E MOBILITA' .	0,00	0,38	0,00	0,00
11552	99	05	01	2	205	FPV-RESTAURO E MANUTENZIONE STRAORDINARIA VILLA ALARI	165690 - DIR. SETTORE GESTIONE E CONTROLLO PATRIMONIO E MOBILITA' .	0,00	813.874,62	0,00	0,00
11557	1	05	02	2	202	INTERVENTI STRAORDINARI AUDITORIUM CASA DELLE ARTI	188233 - DIR. SETTORE INFRASTRUTTURE E URBANISTICA-ED.PRIVATA .	0,00	2.500,00	0,00	0,00
11562	0	05	02	2	202	ACQUISTO STRUTTURE PER ALLESTIMENTO MANIFESTAZIONI	165693 - DIRIGENTE SETTORE SERVIZI EDUCATIVI, COMMERCIO, EVENTI, CULTURA E SPORT .	0,00	26.120,00	26.118,60	26.118,60
11564	0	05	02	2	202	CASA DELLE ARTI - INTERVENTI DI MANUTENZIONE STRAORDINARIA	188233 - DIR. SETTORE INFRASTRUTTURE E URBANISTICA-ED.PRIVATA .	0,00	2,68	0,00	0,00
11564	99	05	02	2	205	CASA DELLE ARTI - INTERVENTI DI MANUTENZIONE STRAORDINARIA (FPV)	188233 - DIR. SETTORE INFRASTRUTTURE E URBANISTICA-ED.PRIVATA .	0,00	6.997,32	0,00	0,00

Capitolo	Articolo	Mission e	Programma	Titolo	Macroaggregato	Descrizione Capitolo	Responsabile	Previsione Iniziale	Previsione Definitiva	Impegni in Competenza	Mandati in Competenza
11567	0	05	02	2	202	SEDE DELLE ASSOCIAZIONI - POTENZIAMENTO IMPIANTI E RIQUALIF.	188233 - DIR. SETTORE INFRASTRUTTURE E URBANISTICA-ED.PRIVATA .	0,00	15.000,00	0,00	0,00
11569	0	10	05	2	202	RIQUALIFICAZIONE E ADEGUAMENTO CPI PARCHEGGIO VILLA FIORITA - SERV.RIL.IVA	188233 - DIR. SETTORE INFRASTRUTTURE E URBANISTICA-ED.PRIVATA .	0,00	67.820,31	64.221,43	64.221,43
11569	99	10	05	2	205	RIQUALIFICAZIONE E ADEGUAMENTO CPI PARCHEGGIO VILLA FIORITA (FPV)	188233 - DIR. SETTORE INFRASTRUTTURE E URBANISTICA-ED.PRIVATA .	0,00	26.512,22	0,00	0,00
11671	0	06	01	2	202	INTERVENTI DI RIQUALIFICAZIONE CENTRO SPORTIVO VIA BOCCACCIO - RIL.IVA	188233 - DIR. SETTORE INFRASTRUTTURE E URBANISTICA-ED.PRIVATA .	95.000,00	138.920,00	78.139,64	77.520,12
11671	1	06	01	2	202	CENTRO SPORTIVO BUONARROTI - RIASSETTO FUNZIONALE	188233 - DIR. SETTORE INFRASTRUTTURE E URBANISTICA-ED.PRIVATA .	200.000,00	0,00	0,00	0,00
11671	98	06	01	2	205	FPV-CENTRO SPORTIVO BUONARROTI-RIASSETTO FUNZIONALE	188233 - DIR. SETTORE INFRASTRUTTURE E URBANISTICA-ED.PRIVATA .	400.000,00	400.000,00	0,00	0,00
11671	99	06	01	2	205	FPV-CENTRO SPORTIVO BUONARROTI-RIASSETTO FUNZIONALE	188233 - DIR. SETTORE INFRASTRUTTURE E URBANISTICA-ED.PRIVATA .	0,00	650.000,00	0,00	0,00
11677	0	06	01	2	202	RIQUALIFICAZIONE STADIO SCIREA-RIL.IVA	188233 - DIR. SETTORE INFRASTRUTTURE E URBANISTICA-ED.PRIVATA .	0,00	1.281.801,80	1.264.794,10	1.264.794,10
11677	99	06	01	2	205	FPV-RIQUALIFICAZIONE STADIO SCIREA	188233 - DIR. SETTORE INFRASTRUTTURE E URBANISTICA-ED.PRIVATA .	0,00	371.701,78	0,00	0,00
11680	0	06	01	2	202	INTERVENTI STRAORDINARI PALAZZETTO DELLO SPORT-SERV.RIL.IVA	188233 - DIR. SETTORE INFRASTRUTTURE E URBANISTICA-ED.PRIVATA .	0,00	34.000,00	0,00	0,00
12039	0	10	05	2	202	MANUTENZIONE STRAORDINARIA PARCHEGGI	188233 - DIR. SETTORE INFRASTRUTTURE E URBANISTICA-ED.PRIVATA .	0,00	9.350,46	8.501,20	0,00
12065	0	10	05	2	202	RIQUALIFICAZIONE VIA ADUA	188233 - DIR. SETTORE INFRASTRUTTURE E URBANISTICA-ED.PRIVATA .	691.000,00	676.484,11	658.791,67	564.795,16
12065	99	10	05	2	205	FPV-RIQUALIFICAZIONE VIA ADUA	188233 - DIR. SETTORE INFRASTRUTTURE E URBANISTICA-ED.PRIVATA .	0,00	103.515,89	0,00	0,00
12066	0	10	05	2	202	RIQUALIFICAZIONE VIA DON STURZO	188233 - DIR. SETTORE INFRASTRUTTURE E URBANISTICA-ED.PRIVATA .	150.000,00	0,00	0,00	0,00
12066	99	10	05	2	205	FPV RIQUALIFICAZIONE VIA DON STURZO	188233 - DIR. SETTORE INFRASTRUTTURE E URBANISTICA-ED.PRIVATA .	200.000,00	0,00	0,00	0,00
12091	0	10	05	2	202	MANUTENZIONE STRAORDINARIA PONTE-COMPLET. PASSERELLA S.S. 11	188233 - DIR. SETTORE INFRASTRUTTURE E URBANISTICA-ED.PRIVATA .	0,00	30.000,00	25.292,17	24.928,38
12121	0	08	01	2	202	RIQUALIFICAZIONE PIAZZA MATTEOTTI	188233 - DIR. SETTORE INFRASTRUTTURE E URBANISTICA-ED.PRIVATA .	100.000,00	250.000,00	0,00	0,00
12121	99	08	01	2	205	FPV-RIQUALIFICAZIONE PIAZZA MATTEOTTI	188233 - DIR. SETTORE INFRASTRUTTURE E URBANISTICA-ED.PRIVATA .	150.000,00	0,00	0,00	0,00
12125	1	10	05	2	202	INTERVENTI STRAORDINARI PUNTUALI SU SEDI STRADALI	188233 - DIR. SETTORE INFRASTRUTTURE E URBANISTICA-ED.PRIVATA .	50.000,00	50.000,00	38.886,37	38.706,99
12126	0	10	05	2	202	RIQUALIFICAZ. STRADE, MARCIAPIEDI E ATTUAZ. NUOVO P.U.T	188233 - DIR. SETTORE INFRASTRUTTURE E URBANISTICA-ED.PRIVATA .	830.000,00	511.108,74	328.808,63	165.206,95
12126	99	10	05	2	205	FPV-RIQUALIFICAZ. STRADE, MARCIAPIEDI E ATTUAZ. NUOVO P.U.T	188233 - DIR. SETTORE INFRASTRUTTURE E URBANISTICA-ED.PRIVATA .	200.000,00	247.084,83	0,00	0,00
12129	0	10	05	2	202	SISTEMAZIONE PISTA CICLOPEDONALE VIA FONTANILE	188233 - DIR. SETTORE INFRASTRUTTURE E URBANISTICA-ED.PRIVATA .	0,00	224.000,00	0,00	0,00
12129	99	10	05	2	205	FPV SISTEMAZIONE PISTA CICLOPEDONALE VIA FONTANILE	188233 - DIR. SETTORE INFRASTRUTTURE E URBANISTICA-ED.PRIVATA .	224.000,00	0,00	0,00	0,00
12132	1	08	01	2	202	ARREDO URBANO-RIQUALIF. PIAZZE	188233 - DIR. SETTORE INFRASTRUTTURE E URBANISTICA-ED.PRIVATA .	95.000,00	243.500,00	145.048,75	145.048,75
12141	0	08	01	2	202	RIQUALIFI. URBANA E COMPENSAZIONE AMBIENTALE LR 31/2014-ENTRATA CAP. 4320/10	188233 - DIR. SETTORE INFRASTRUTTURE E URBANISTICA-ED.PRIVATA .	32.044,00	32.044,00	0,00	0,00
12200	0	10	05	2	202	LAVORI REALIZZAZ. SEGNALETICA STRADALE A MESSAGGIO E LUMINOSA	188233 - DIR. SETTORE INFRASTRUTTURE E URBANISTICA-ED.PRIVATA .	0,00	380.000,00	0,00	0,00
12230	0	10	05	2	202	ACQUISTO ATTREZZATURE MANUTENZIONI STRADALI	188233 - DIR. SETTORE INFRASTRUTTURE E URBANISTICA-ED.PRIVATA .	0,00	19.014,00	11.590,00	11.590,00
12230	99	10	05	2	205	ACQUISTO ATTREZZATURE MANUTENZIONI STRADALI (FPV)	188233 - DIR. SETTORE INFRASTRUTTURE E URBANISTICA-ED.PRIVATA .	0,00	25.986,00	0,00	0,00
12559	0	10	05	2	202	INTERVENTI DI EFFICIENTAMENTO ENERGETICO ILLUMINAZIONE PUBBLICA (CONTR. STATALE)	188233 - DIR. SETTORE INFRASTRUTTURE E URBANISTICA-ED.PRIVATA .	0,00	2.112,00	1.581,80	1.581,80
12559	99	10	05	2	205	INTERVENTI DI EFFICIENTAMENTO ENERGETICO ILLUMINAZIONE PUBBLICA (CONTR. STATALE) (FPV)	188233 - DIR. SETTORE INFRASTRUTTURE E URBANISTICA-ED.PRIVATA .	0,00	130.000,00	0,00	0,00
12564	0	10	05	2	202	ILLUMINAZIONE PUBBLICA-INTERVENTI DI ACQUISIZIONE E DI RIQUALIFICAZIONE	188233 - DIR. SETTORE INFRASTRUTTURE E URBANISTICA-ED.PRIVATA .	400.000,00	459.951,22	162.233,65	154.214,48
12564	99	10	05	2	205	FPV ILLUMINAZIONE PUBBLICA-INTERVENTI DI ACQUISIZIONE E DI RIQUALIFICAZIONE	188233 - DIR. SETTORE INFRASTRUTTURE E URBANISTICA-ED.PRIVATA .	0,00	164.768,52	0,00	0,00

Capitolo	Articolo	Mission e	Programma	Titolo	Macroaggregato	Descrizione Capitolo	Responsabile	Previsione Iniziale	Previsione Definitiva	Impegni in Competenza	Mandati in Competenza
12583	0	10	02	2	203	TRASFERIM. PER RIQUALIFICAZIONE STAZIONE VILLA FIORITA - LOTTO 2	188233 - DIR. SETTORE INFRASTRUTTURE E URBANISTICA-ED.PRIVATA .	0,00	70.857,25	0,00	0,00
12587	0	10	05	2	202	VIABILITA' E INFRASTRUTT. STRADALI - OPERE A SCOMPUTO	188233 - DIR. SETTORE INFRASTRUTTURE E URBANISTICA-ED.PRIVATA .	5.333.080,00	5.367.822,00	1.939.696,39	1.939.696,39
12589	0	10	05	2	202	ACQUISIZIONE AREE PER REALIZZ. INFRASTRUTTURE STRADALI (DA CESSIONE AREE GRATUITA)	188233 - DIR. SETTORE INFRASTRUTTURE E URBANISTICA-ED.PRIVATA .	0,00	745.353,00	720.062,26	720.062,26
12655	0	01	06	2	205	RIMBORSO ONERI DI URBANIZZAZIONE	188233 - DIR. SETTORE INFRASTRUTTURE E URBANISTICA-ED.PRIVATA .	0,00	2.747,00	2.746,58	2.746,58
12662	0	08	02	2	202	EDILIZIA RESIDENZIALE PUBBLICA - OPERE DA CONVENZIONI	188233 - DIR. SETTORE INFRASTRUTTURE E URBANISTICA-ED.PRIVATA .	0,00	185.990,00	185.989,30	185.989,30
12672	0	11	01	2	202	PROTEZIONE CIVILE - ACQUISTO AUTOMEZZO	165688 - DIR. SETTORE SERVIZI CITTA' .	0,00	3.603,49	3.538,00	0,00
12672	99	11	01	2	205	PROTEZIONE CIVILE - ACQUISTO AUTOMEZZO (FPV)	165688 - DIR. SETTORE SERVIZI CITTA' .	0,00	26.976,51	0,00	0,00
13202	0	09	02	2	202	ACQUISIZIONE AREE PER REALIZZ. PARCHI E GIARDINI (DA CESSIONE AREE GRATUITA)	188233 - DIR. SETTORE INFRASTRUTTURE E URBANISTICA-ED.PRIVATA .	0,00	224.808,00	224.807,69	224.807,69
13210	0	09	02	2	202	INTERVENTI FORESTAZIONE RONCO (ART.167, CO 6, CODICE BENI CULTURALI)	188233 - DIR. SETTORE INFRASTRUTTURE E URBANISTICA-ED.PRIVATA .	0,00	424,16	0,00	0,00
13210	99	09	02	2	205	INTERVENTI FORESTAZIONE RONCO (ART.167, CO 6, CODICE BENI CULTURALI) (FPV)	188233 - DIR. SETTORE INFRASTRUTTURE E URBANISTICA-ED.PRIVATA .	0,00	29.575,84	0,00	0,00
13218	0	09	02	2	202	RIQUALIFICAZIONE PARCHI GIOCO E RECINZIONE PARCHI	188233 - DIR. SETTORE INFRASTRUTTURE E URBANISTICA-ED.PRIVATA .	150.000,00	150.000,00	0,00	0,00
13222	0	09	02	2	202	INTERVENTI STRAORDINARI VERDE PUBBLICO	188233 - DIR. SETTORE INFRASTRUTTURE E URBANISTICA-ED.PRIVATA .	50.000,00	56.091,72	168,36	0,00
13222	99	09	02	2	205	FPV-INTERVENTI STRAORDINARI VERDE PUBBLICO	188233 - DIR. SETTORE INFRASTRUTTURE E URBANISTICA-ED.PRIVATA .	0,00	43.040,38	0,00	0,00
13233	0	09	02	2	202	RIQUALIFICAZIONE AREE CANI	188233 - DIR. SETTORE INFRASTRUTTURE E URBANISTICA-ED.PRIVATA .	0,00	15.000,00	2.188,92	2.188,92
13235	0	09	02	2	202	INTERVENTI FORESTALI ART. 43 COMMA 2-BIS L.R. 12/2005	188233 - DIR. SETTORE INFRASTRUTTURE E URBANISTICA-ED.PRIVATA .	103.991,00	103.991,00	0,00	0,00
13236	0	09	02	2	202	TUTELA VALORIZZ. E RECUPERO AMBIENTALE - OPERE A SCOMPUTO	188233 - DIR. SETTORE INFRASTRUTTURE E URBANISTICA-ED.PRIVATA .	1.463.278,00	1.463.278,00	243.020,29	243.020,29
13238	1	09	05	2	202	RIQUALIFICAZIONE AMBIENTALE CAVA GAGGIOLO	188233 - DIR. SETTORE INFRASTRUTTURE E URBANISTICA-ED.PRIVATA .	150.000,00	8.500,00	8.500,00	8.500,00
13238	99	09	05	2	205	FPV-QUALIFICAZIONE AMBIENTALE CAVA GAGGIOLO	188233 - DIR. SETTORE INFRASTRUTTURE E URBANISTICA-ED.PRIVATA .	0,00	484.700,00	0,00	0,00
13250	0	12	01	2	202	INTERV.STRAORDINARI ASILO NIDO-SER.RIL.IVA	188233 - DIR. SETTORE INFRASTRUTTURE E URBANISTICA-ED.PRIVATA .	0,00	40.000,00	5.819,02	5.279,27
13252	0	12	01	2	202	ASILI NIDO - ACQUISTO ATTREZZATURE MOBILI E ARREDI - FESR - SERV.RIL.IVA	188233 - DIR. SETTORE INFRASTRUTTURE E URBANISTICA-ED.PRIVATA .	0,00	26.963,00	13.859,54	13.859,54
13260	0	12	01	2	202	ASILI NIDO-ACQUISTO ARREDO E ATTREZZATURE-RIL.IVA	165693 - DIRIGENTE SETTORE SERVIZI EDUCATIVI, COMMERCIO, EVENTI, CULTURA E SPORT .	0,00	32.000,00	5.147,45	5.147,45
13424	0	12	02	2	202	CENTRO DIURNO DISABILI - MANUTENZIONE STRAORDINARIA-SER.RIL.IVA	188233 - DIR. SETTORE INFRASTRUTTURE E URBANISTICA-ED.PRIVATA .	15.000,00	15.000,00	0,00	0,00
13452	0	12	03	2	202	CENTRO DIURNO INTEGRATO - MANUTENZIONE STRAORDINARIA	188233 - DIR. SETTORE INFRASTRUTTURE E URBANISTICA-ED.PRIVATA .	40.000,00	40.000,00	0,00	0,00
13470	0	12	02	2	202	CDD ACQUISTO MOBILI E ATTREZZATURE	169161 - DIRIGENTE SETTORE SERVIZI SOCIALI .	0,00	14.000,00	13.932,10	0,00
13481	0	12	07	2	202	FONDO POVERTA' -ACQUISTO MATERIALE INFORMATICO	169161 - DIRIGENTE SETTORE SERVIZI SOCIALI .	0,00	5.000,00	4.926,85	4.926,85
13486	0	12	07	2	202	SERVIZI SOCIALI - ACQUISTO ATTREZZATURE INFORMATICHE	169161 - DIRIGENTE SETTORE SERVIZI SOCIALI .	0,00	10.000,00	9.993,02	0,00
14025	0	50	02	4	403	QUOTA CAPITALE MUTUI/PRESTITI CASSA DD.PP.	165689 - DIR. SETTORE ECONOMICO-FINANZIARIO .	1.004.350,00	33.857,00	33.856,64	33.856,64
14030	0	50	02	4	403	QUOTA CAPITALE MUTUI/PRESTITI IST.CREDITO DIVERSI	165689 - DIR. SETTORE ECONOMICO-FINANZIARIO .	59.400,00	59.400,00	59.392,45	59.392,45
14035	0	50	02	4	403	QUOTA CAPITALE MUTUI/PRESTITI ENTI SETTORE PUBBLI	165689 - DIR. SETTORE ECONOMICO-FINANZIARIO .	17.000,00	17.000,00	16.998,36	16.998,36
16135	0	04	02	2	202	INTERVENTI STRAORDINARI SCUOLE SECONDARIE PRIMO GRADO	188233 - DIR. SETTORE INFRASTRUTTURE E URBANISTICA-ED.PRIVATA .	40.000,00	79.313,49	73.241,65	73.241,65
16135	99	04	02	2	205	INTERVENTI STRAORDINARI SCUOLE PRIMARIE SECONDO GRADO (FPV)	188233 - DIR. SETTORE INFRASTRUTTURE E URBANISTICA-ED.PRIVATA .	0,00	46.686,51	0,00	0,00
16136	0	06	01	2	202	INTERVENTI STRAORDINARI IMPIANTI TENNIS C. SPORT.BUONARROTI - SERV. RIL. IVA	188233 - DIR. SETTORE INFRASTRUTTURE E URBANISTICA-ED.PRIVATA .	95.000,00	12.500,00	0,00	0,00
16156	0	01	01	2	202	RIQUALIFICAZIONE SALA CONSILIARE (2016)	188233 - DIR. SETTORE INFRASTRUTTURE E URBANISTICA-ED.PRIVATA .	0,00	40.125,51	38.823,92	38.823,92
16158	0	10	05	2	202	RIQUALIFICAZIONE PAVIMENTAZIONI CENTRO STORICO	188233 - DIR. SETTORE INFRASTRUTTURE E URBANISTICA-ED.PRIVATA .	50.000,00	50.000,00	36.092,90	36.092,90
16158	99	10	05	2	205	FPV-RIQUALIFICAZIONE PAVIMENTAZIONI CENTRO STORICO	188233 - DIR. SETTORE INFRASTRUTTURE E URBANISTICA-ED.PRIVATA .	0,00	50.000,00	0,00	0,00
16164	0	05	02	2	202	RIQUALIFICAZIONE AUDITORIUM P. MAGGIONI E CASA DELLE ARTI (2017)	188233 - DIR. SETTORE INFRASTRUTTURE E URBANISTICA-ED.PRIVATA .	0,00	23.694,26	22.372,79	21.427,37

Capitolo	Articolo	Mission e	Programma	Titolo	Macroaggregato	Descrizione Capitolo	Responsabile	Previsione Iniziale	Previsione Definitiva	Impegni in Competenza	Mandati in Competenza
16164	1	05	02	2	202	RIQUALIFICAZIONE CASA DELLE ARTI	188233 - DIR. SETTORE INFRASTRUTTURE E URBANISTICA-ED.PRIVATA .	60.000,00	60.000,00	0,00	0,00
16171	0	09	02	2	202	REALIZZ. ORTI SOCIALI ANG. VIA BERGAMO/VIA MESTRE	188233 - DIR. SETTORE INFRASTRUTTURE E URBANISTICA-ED.PRIVATA .	0,00	324.710,00	0,00	0,00
16171	99	09	02	2	205	FPV-REALIZZ. ORTI SOCIALI ANG. VIA BERGAMO/VIA MESTRE	188233 - DIR. SETTORE INFRASTRUTTURE E URBANISTICA-ED.PRIVATA .	324.710,00	0,00	0,00	0,00
16174	0	06	01	2	202	INTERVENTI STRAORDINARI C.SPORTIVO VIA BUONARROTI-SERV.RIL.IVA	188233 - DIR. SETTORE INFRASTRUTTURE E URBANISTICA-ED.PRIVATA .	0,00	10.546,85	10.426,85	10.426,85
16176	99	10	05	2	205	FPV-INTERVENTI DI RIQUALIF. E INFORMATIZZAZIONE PARCHEGGI	165693 - DIRIGENTE SETTORE SERVIZI EDUCATIVI, COMMERCIO, EVENTI, CULTURA E SPORT .	0,00	7.840,00	0,00	0,00
Totali generali								44.761.587,00	54.932.277,79	35.674.117,05	30.758.996,61