

S7

±0.000 - quota di riferimento marciapiede via Di Vittorio

via Guido Miglioli

via Giuseppe di Vittorio

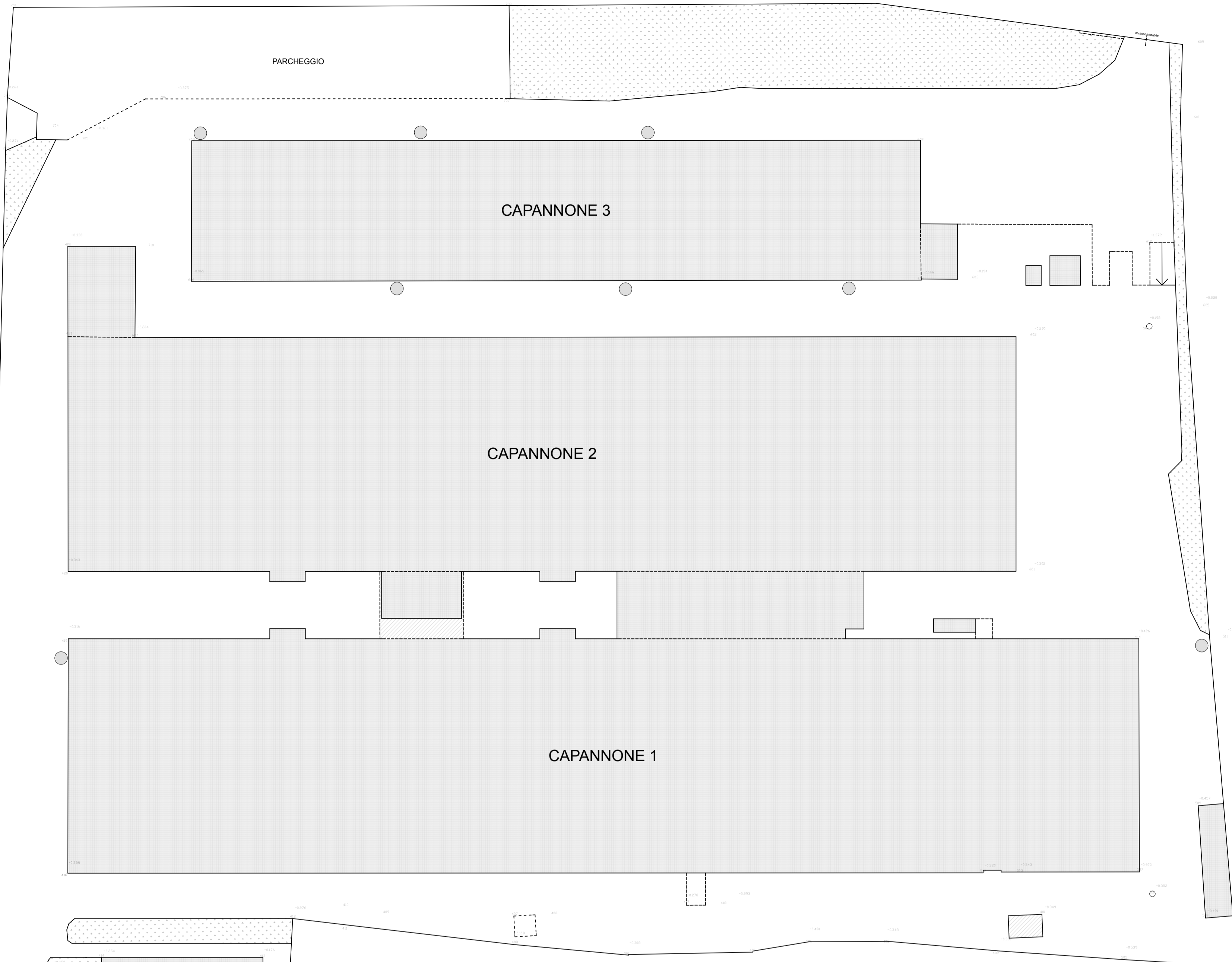

Situazione rilevata FOGLIO 43 MAPPALE 61

superficie catastale m² 42.880,00
superficie rilevata (area recintata) m² 40.387,40

tutte le quote sono riferite alla stazione celerimetrica S7
(quota marciapiede via Di Vittorio)

● idrante antincendio

SEZIONI STRADALI

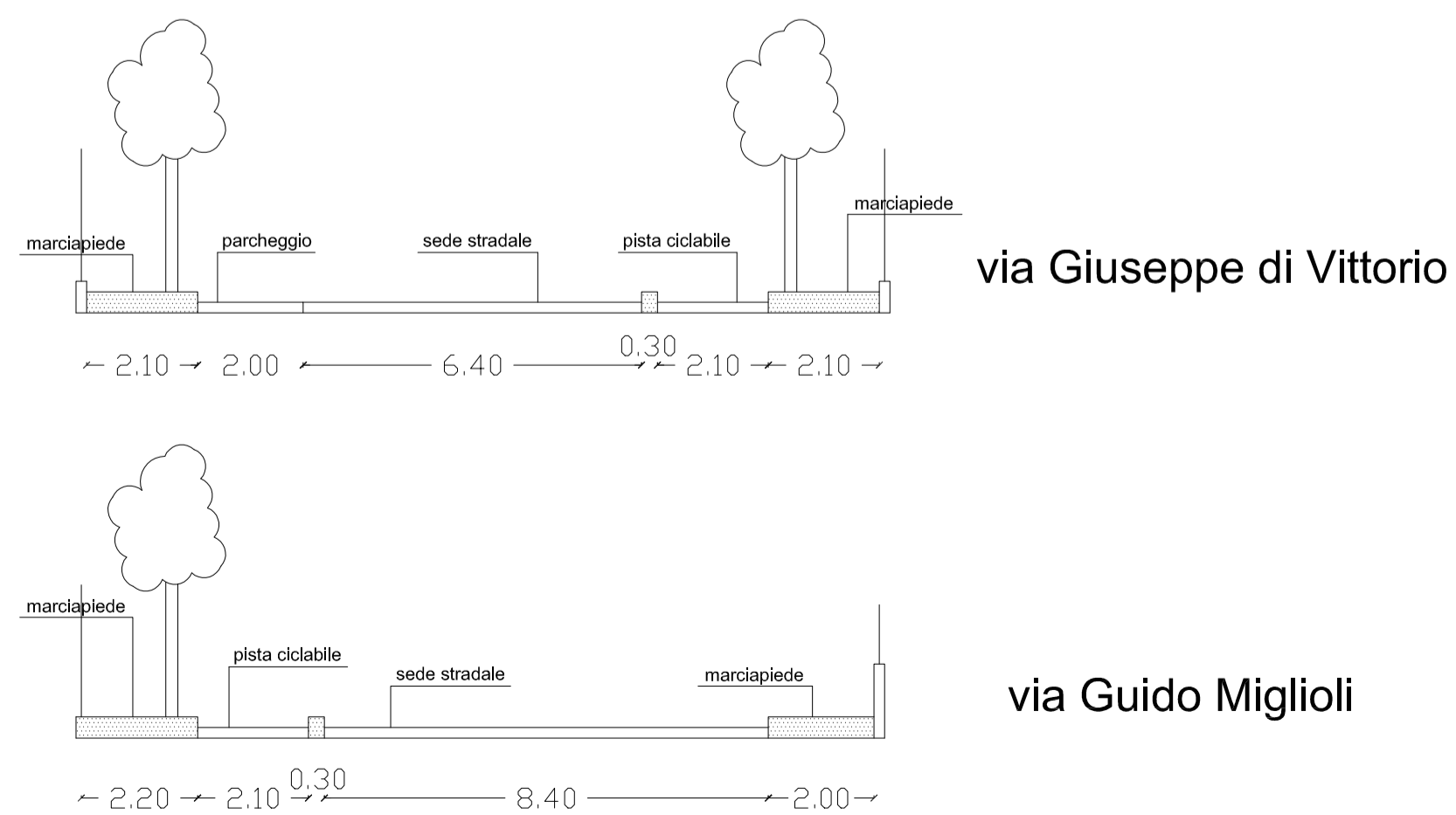

arch. lucia razzini

via Verdi 38/C Cernusco sul Naviglio (MI)
tel. 02/9230813 - fax 02/9232171 - e-mail: info@studiorazzini.com



Committente: MONZA INTERNATIONAL S.R.L.

Comune: CERNUSCO SUL NAVIGLIO (MI) - S.S. Padana Superiore, 49

Oggetto:
PERMESSO DI COSTRUIRE per cambio di categoria funzionale
delle destinazione produttiva - CAPANNONE 2

Titolo:
RESTITUZIONE GRAFICA DEL RILIEVO CELERIMETRICO

Tavola numero

2

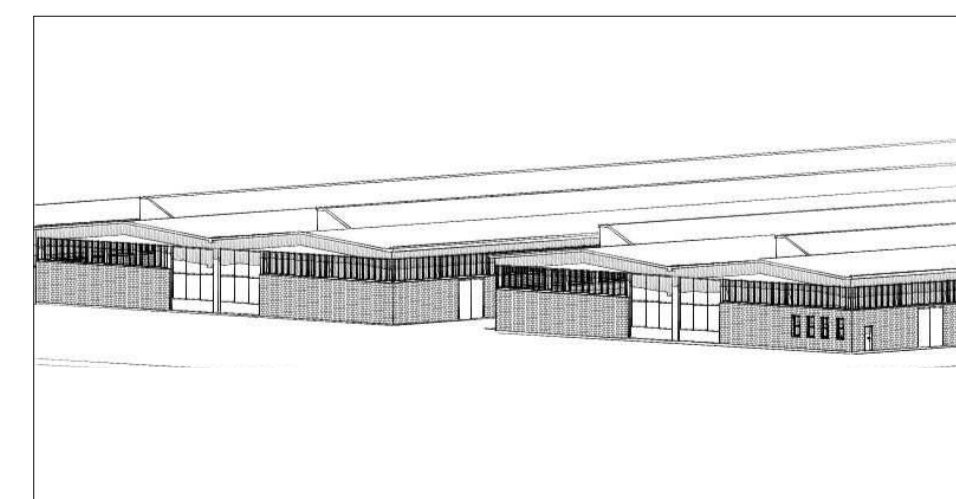

Il Progettista

Scala:
1:500

Data:
Novembre 2013

Aggiornamenti:
- Marzo 2014

Il Committente