

estratto di mappa catastale
 foglio 43 mappale 61

superficie catastale m² 42.880,00
 — superficie rilevata (area recintata) m² 40.387,40

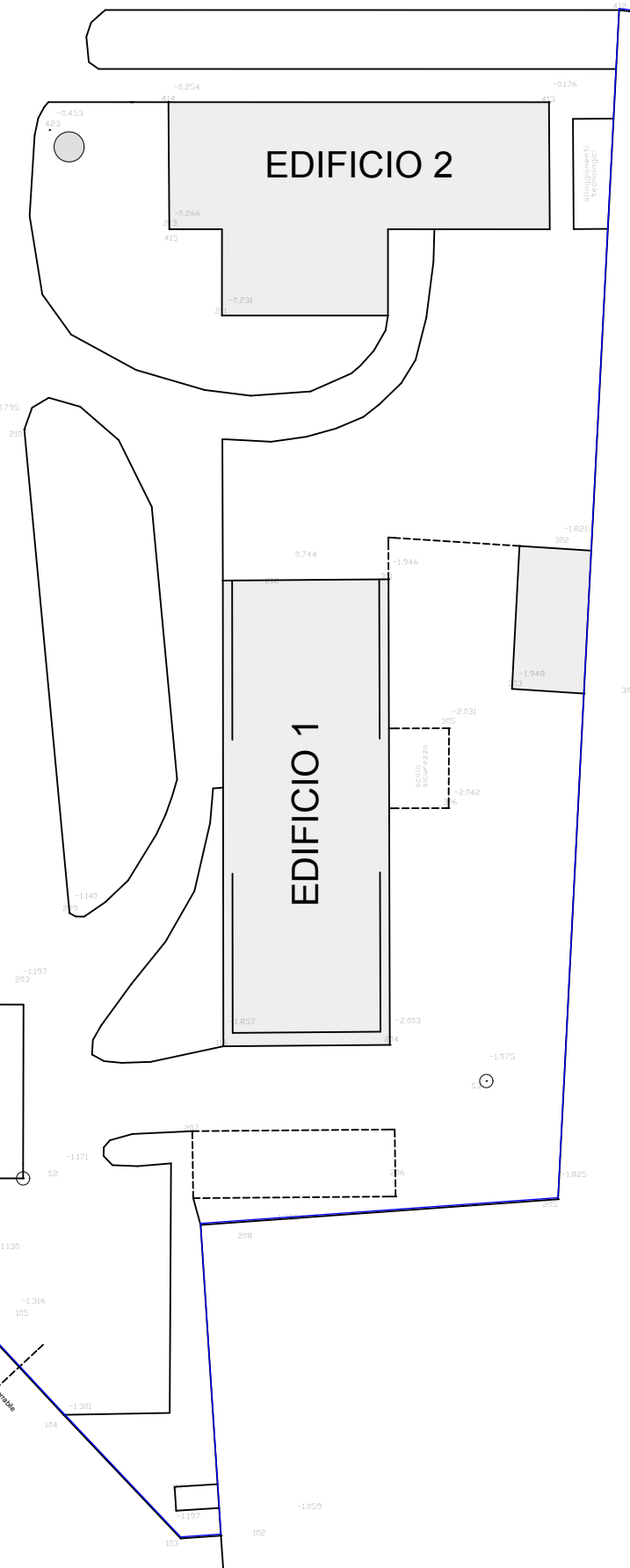
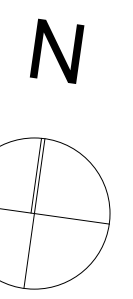

Situazione rilevata al 25/09/2013

superficie catastale m² 42.880,00
 superficie rilevata (area recintata) m² 40.387,40
 tutte le quote sono riferite alla stazione celerimetrica S7
 (quota marciapiede via Di Vittorio)
 ● idrante antincendio

SEZIONI STRADALI



arch. lucia razzini



via Verdi 38/C Cernusco sul Naviglio (MI)
 tel. 02/9230813 - fax 02/9232171 - e-mail: info@studiorazzini.com

Committente: MONZA INTERNATIONAL S.R.L. - SPRINGSTAR S.R.L.

Comune: CERNUSCO SUL NAVIGLIO (Mi) - S.S. Padana Superiore, 49

Oggetto:
 PIANO ATTUATIVO - Lotto produttivo a6_7

Tavola numero

2_{Pu}

Titolo:
 PROGETTO URBANISTICO
 Restituzione grafica del rilievo strumentale

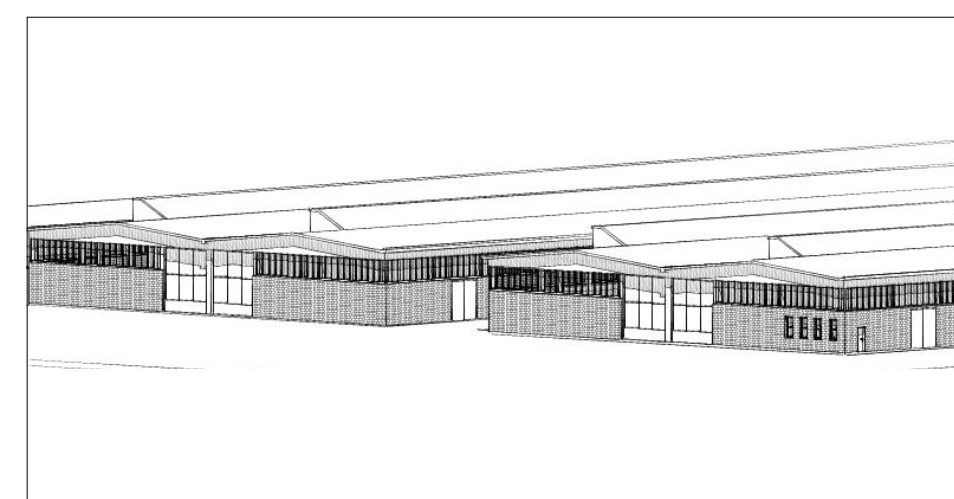

Il Progettista

Scala:
 1:500

Aggiornamenti:

Il Committente

Data:
 Marzo 2014