

COMMITTENTE

DEMID S.R.L.

DATA

Maggio  
2013

RIFERIMENTO

Progetto di recupero area  
ex laghetto dei pescatori  
Cava Torriana

OGGETTO

PIANO D'INTERVENTO  
RECUPERO AMBIENTALE

COMUNE

Cernusco sul  
Naviglio (MI)

LOCALITA'

Ex Laghetto Pescatori  
CAVA TORRIANA

TAVOLA

10

SCALA

1:1.000  
1:2.000

LEGENDA

- - - Limite intervento recupero morfologico
- - - Limite intervento recupero ambientale
- - - Limite Piano Cave

Aspetti territoriali e paesaggistici  
**Dott. Arch. Paolo Grassi**  
Ordine degli Architetti di Milano n. 6668  
Studio: Via Turati, 13 - 20063 Cernusco sul Naviglio (MI)  
Tel./Fax: 02 92111167 - E-mail: info@grassiarchitetture.it

Progettazione morfologica - geologia - materiali  
**Dott. Geol. Roberto Luoni**  
Ordine dei Geologi della Lombardia n. 866  
Studio: Via S. Gerolamo Emiliani, 1 - 20135 Milano  
Tel./Fax: 0255186655 - E-mail: luoni.geo@gmail.com

Aspetti vegetazionali - agronomici  
**Dott. Nat. Giambattista Rivellini**  
Associazione Italiana Naturalisti - Socio Esperto n. 6  
Agrotecnici e Agrotecnici Laureati - Coll. di Bergamo n. 294  
Studio: Via Palate, 12 - 24060 Endine Galano (BG)  
Tel./Fax: 035 825996 - E-mail: giambattista@inbergamo.net

Titolare dell'Autorizzazione

DEMID S.r.l.

Sede: Via V. Alfieri, 4 - 20063 Cernusco sul Naviglio (MI)  
Tel: 02 92107221 Fax: 02 92100841 E-mail: info@depoli.org

STATO FINALE E LOTTI DI RISPRISTINO AMBIENTALE - Scala 1:1.000

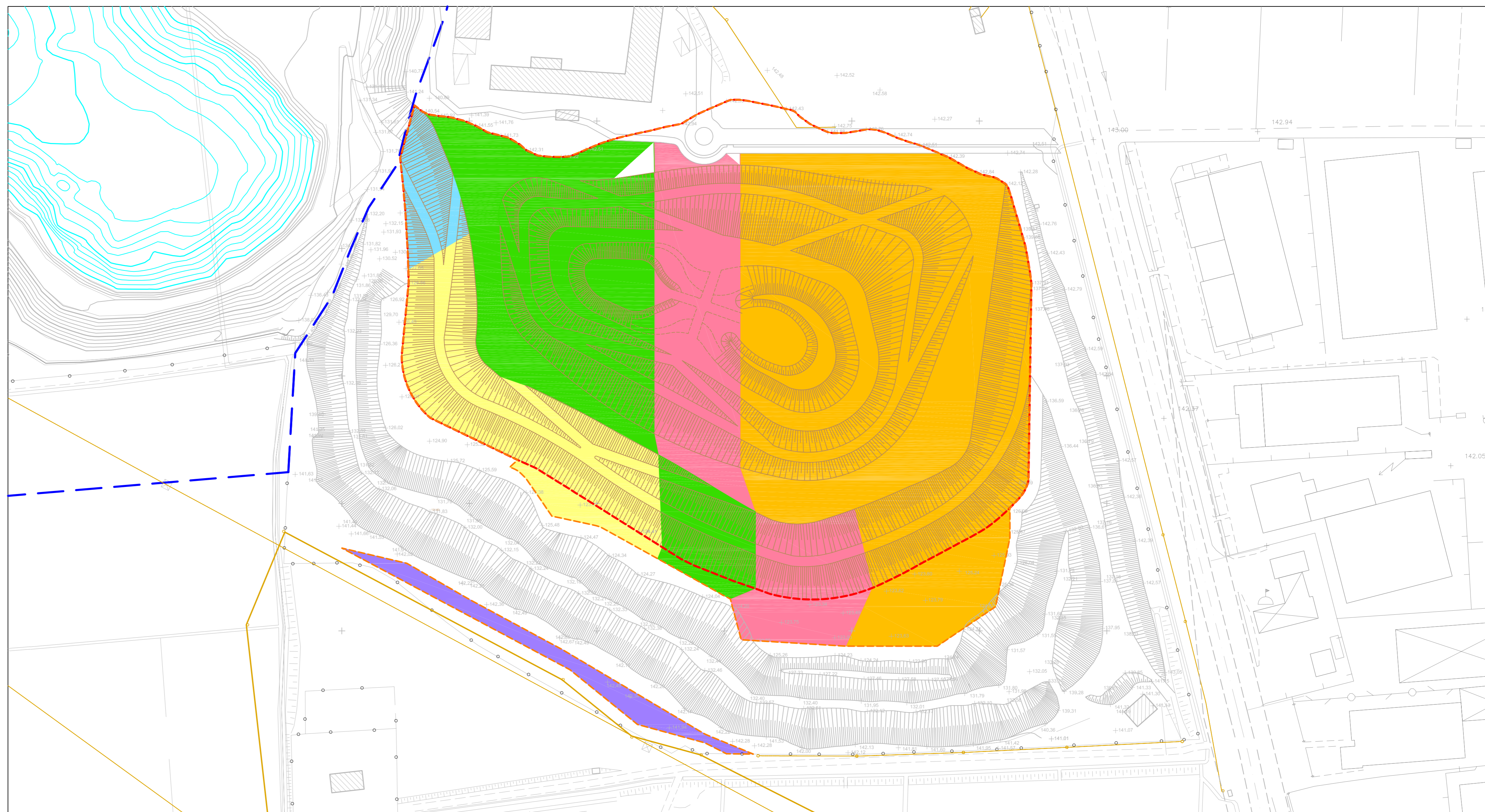

SUPERFICI ANNUALI RECUPERATE AMBIENTALMENTE ANNO D'INTERVENTO	SUPERFICIE RECUPERATA (m <sup>2</sup> )
1° ANNO	1.019
2° ANNO	1.038
3° ANNO	4.658
4° ANNO	9.059
5° ANNO	6.494
6° ANNO	18.293
<b>TOTALE (m<sup>2</sup>)</b>	<b>40.561</b>

LEGENDA

-Tavola 1:1.000-

- Area interessata da recupero ambientale nel corso del 1° anno d'intervento
- Area interessata da recupero ambientale nel corso del 2° anno d'intervento
- Area interessata da recupero ambientale nel corso del 3° anno d'intervento
- Area interessata da recupero ambientale nel corso del 4° anno d'intervento
- Area interessata da recupero ambientale nel corso del 5° anno d'intervento
- Area interessata da recupero ambientale nel corso del 6° anno d'intervento

LEGENDA

-Tavole 1:2.000-

- Intervento di recupero ambientale da eseguire entro il termine dell'anno indicato
- Aree recuperate ambientalmente negli anni precedenti

AREE RECUPERATE AL TERMINE DEL 1° ANNO DI ATTIVITA'

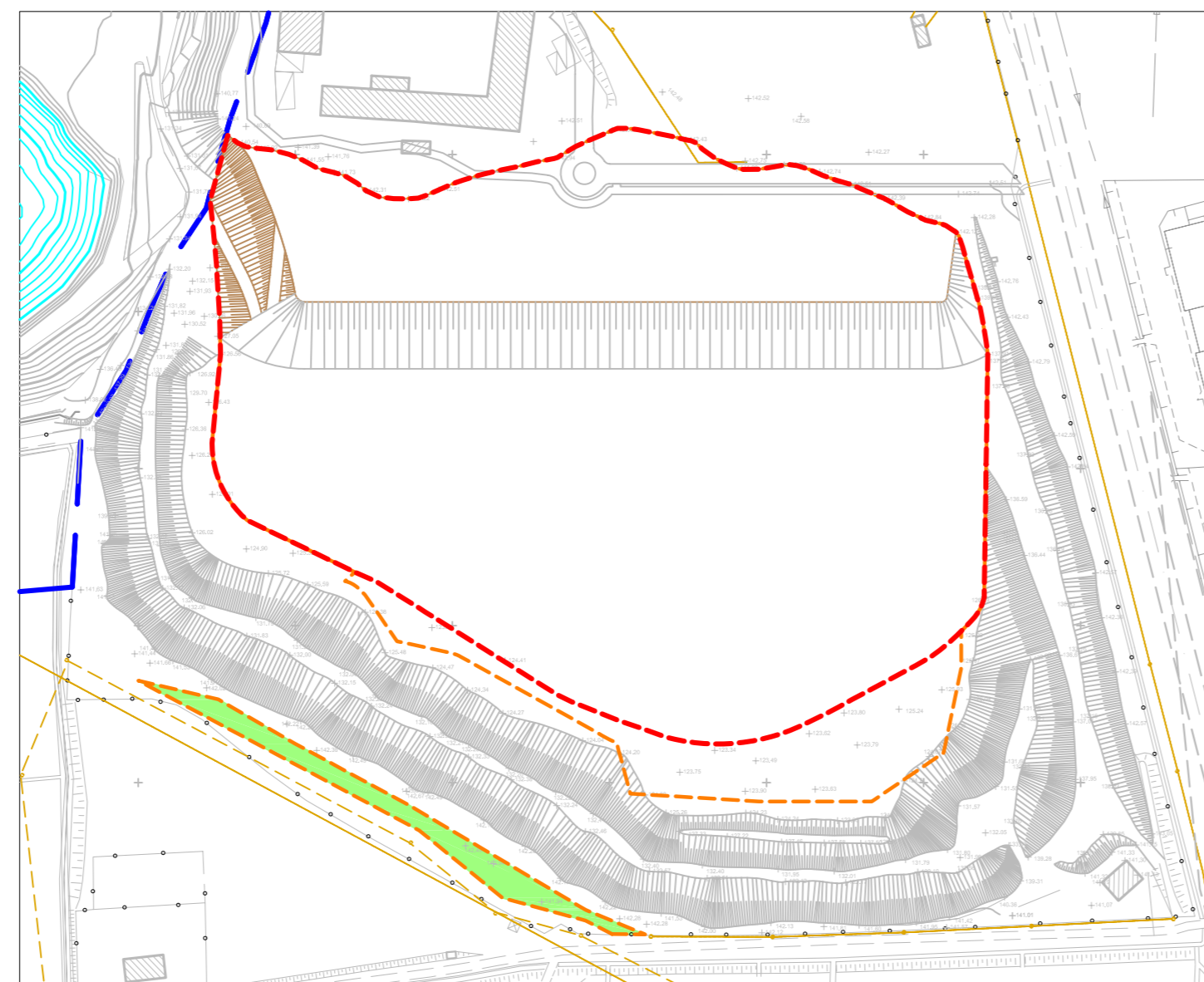

AREE RECUPERATE AL TERMINE DEL 2° ANNO DI ATTIVITA'

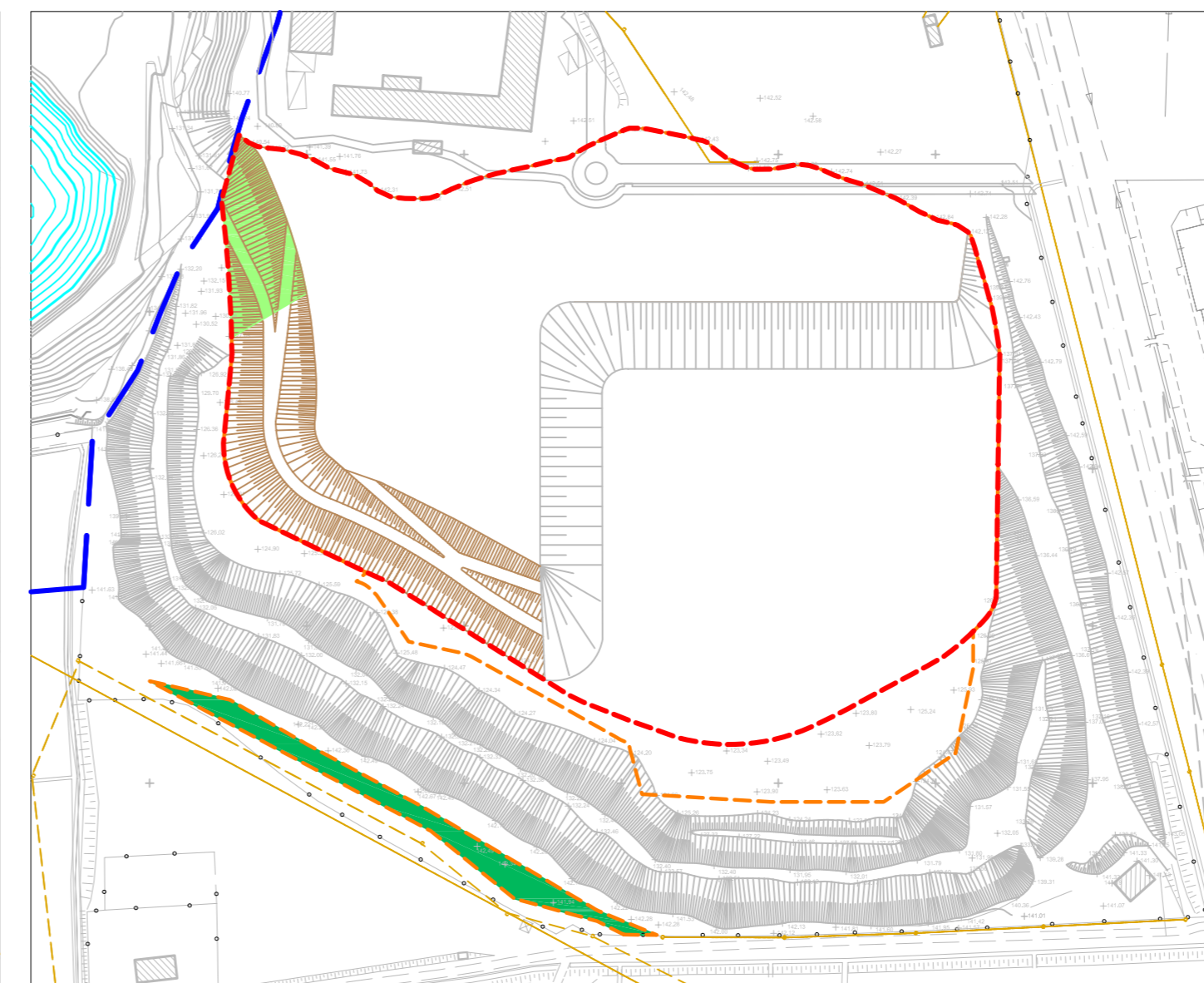

AREE RECUPERATE AL TERMINE DEL 3° ANNO DI ATTIVITA'

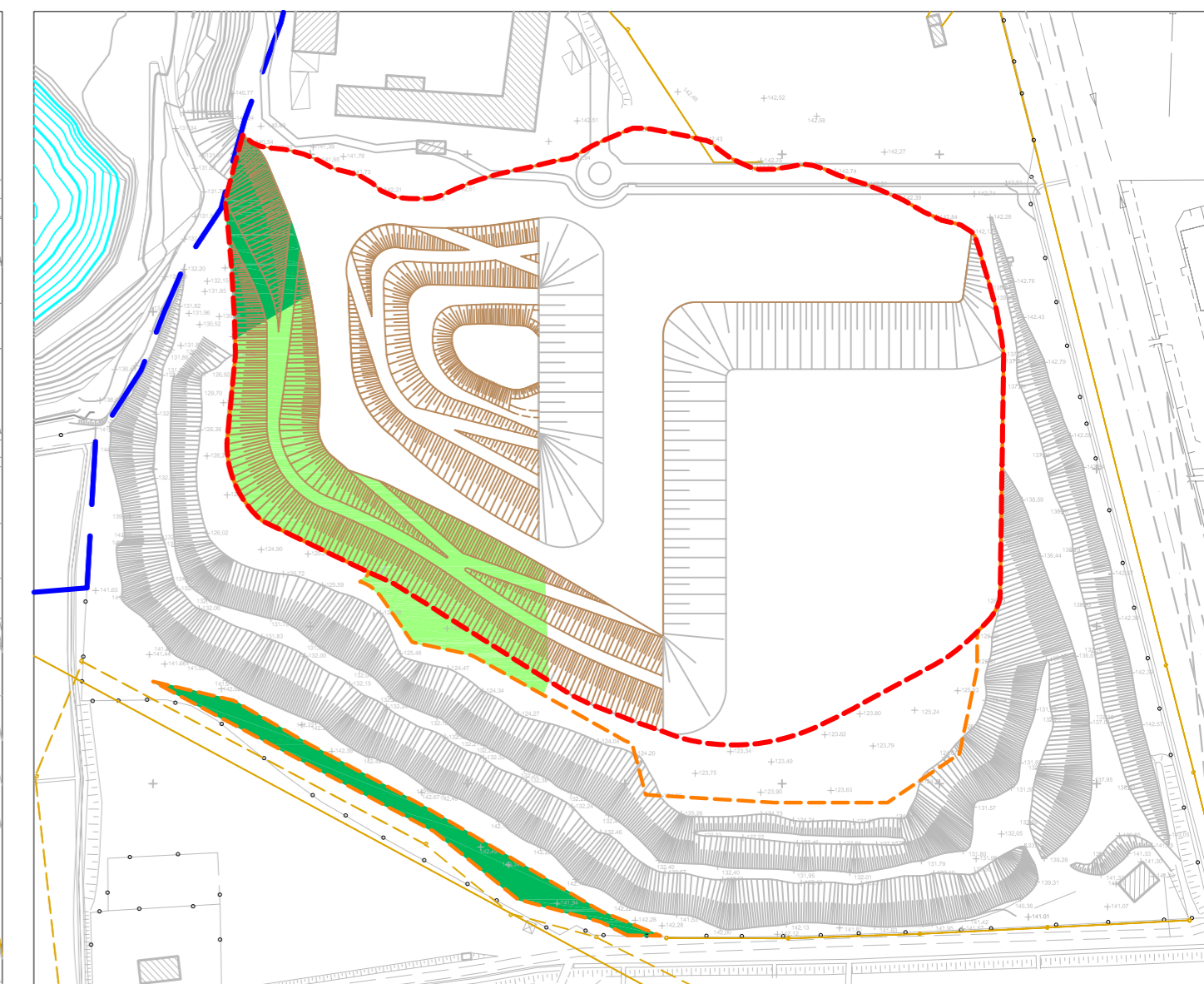

AREE RECUPERATE AL TERMINE DEL 4° ANNO DI ATTIVITA'

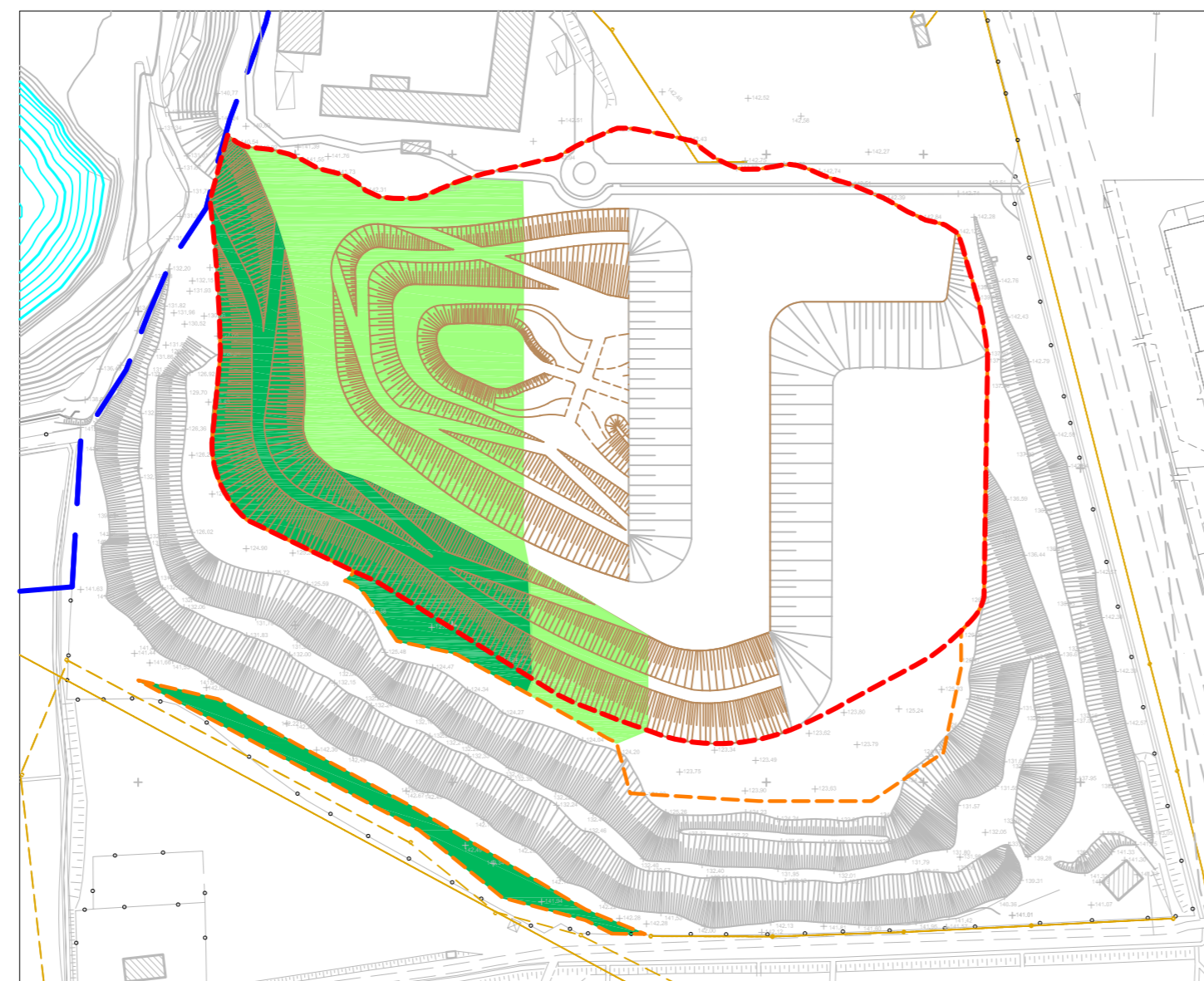

AREE RECUPERATE AL TERMINE DEL 5° ANNO DI ATTIVITA'

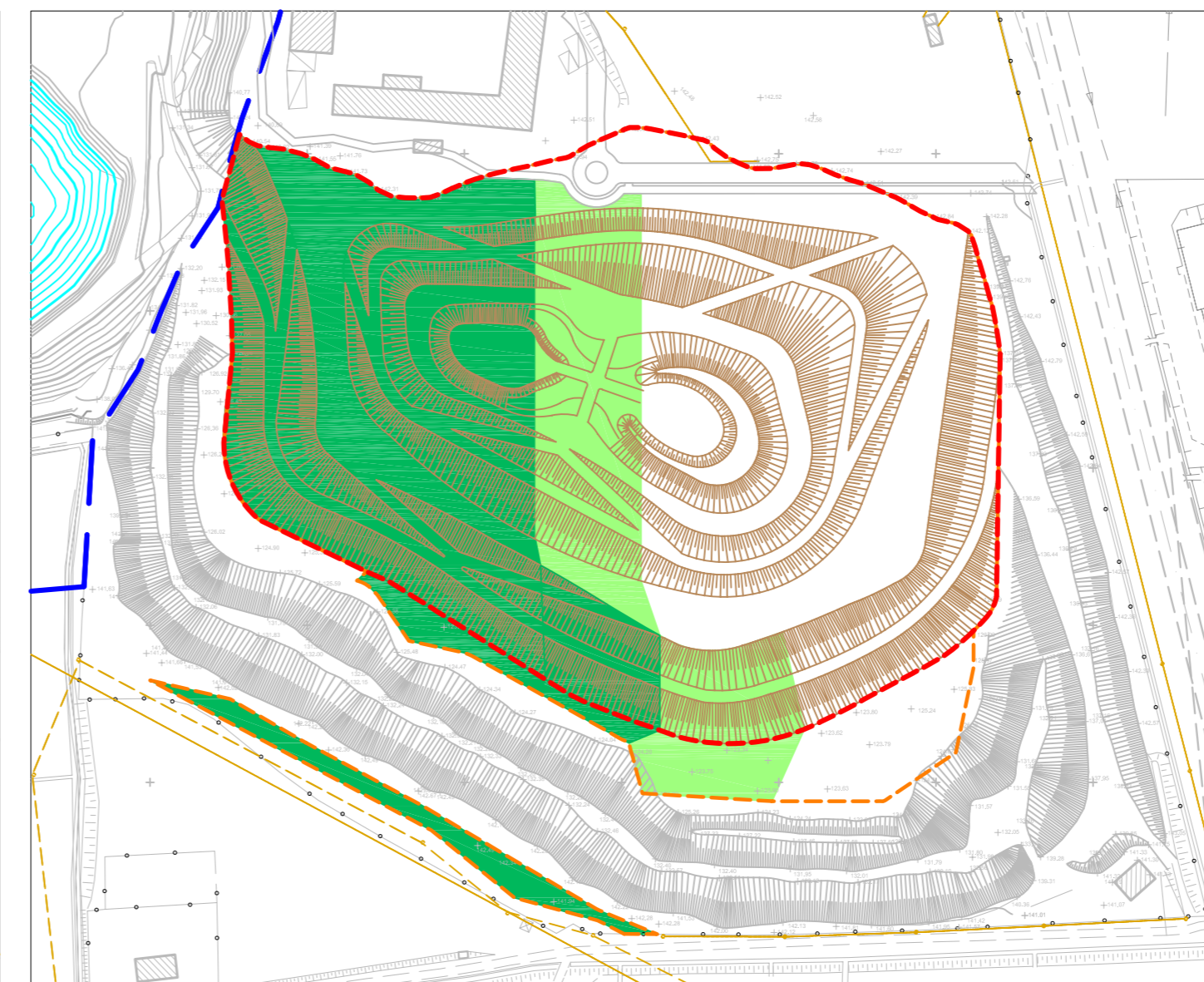

AREE RECUPERATE AL TERMINE DEL 6° ANNO DI ATTIVITA'

