



DOTT. ARCHITETTO PAOLO GRASSI – Albo di Milano n. 6668

via Turati 13 – 20063 – Cernusco sul Naviglio – MI –

tel./fax. 02.92111167 – cell. 335.495076

WEB: www.grassiarchitetture.it Email: info@grassiarchitetture.it

DIZETA COSTRUZIONI s.r.l.

Via Felice Cavallotti, n. 13 - 20093 - Cologno Monzese - MI -

**CITTA' DI CERNUSCO SUL NAVIGLIO
PROVINCIA DI MILANO**

**PIANO ATTUATIVO
Campo della conservazione c2_2**

CASCINA TORRIANA GUERRINA
STRADA PROVINCIALE S.P. 121-CERNUSCO S/N-MI

OGGETTO:

CIRCOLAZIONE PRIVATA

SCHEMA DELLE FASI DI INTERFERENZA DEI PERCORSI DI ACCESSO

TAVOLA N°:

31

SCALA : 1 : 1000

DATA : NOVEMBRE 2013

AGG.:

AGG.:

AGG.:

PROT. N°:

618/13

L'OPERATORE

IL PROGETTISTA

Visti Comunali

FASE 1

PRIMO LOTTO DI RIPIIMENTO CON INERTI DELL'AMBITO "EX LAGHETTO PESCATORI"

IN QUESTA FASE GLI ACCESSI AGLI AMBITI DI INTERVENTO NON SONO INTERFERENTI E NON VI SONO MODIFICHE ALL'ATTUALE ASSETTO VIARIO. GLI ACCESSI SONO DISTINTI E ATTESTATI SULLA VIABILITA' PUBBLICA MEDIANTE L'ACCESSO ESISTENTE DALLA STRADA PROV. N° 121.

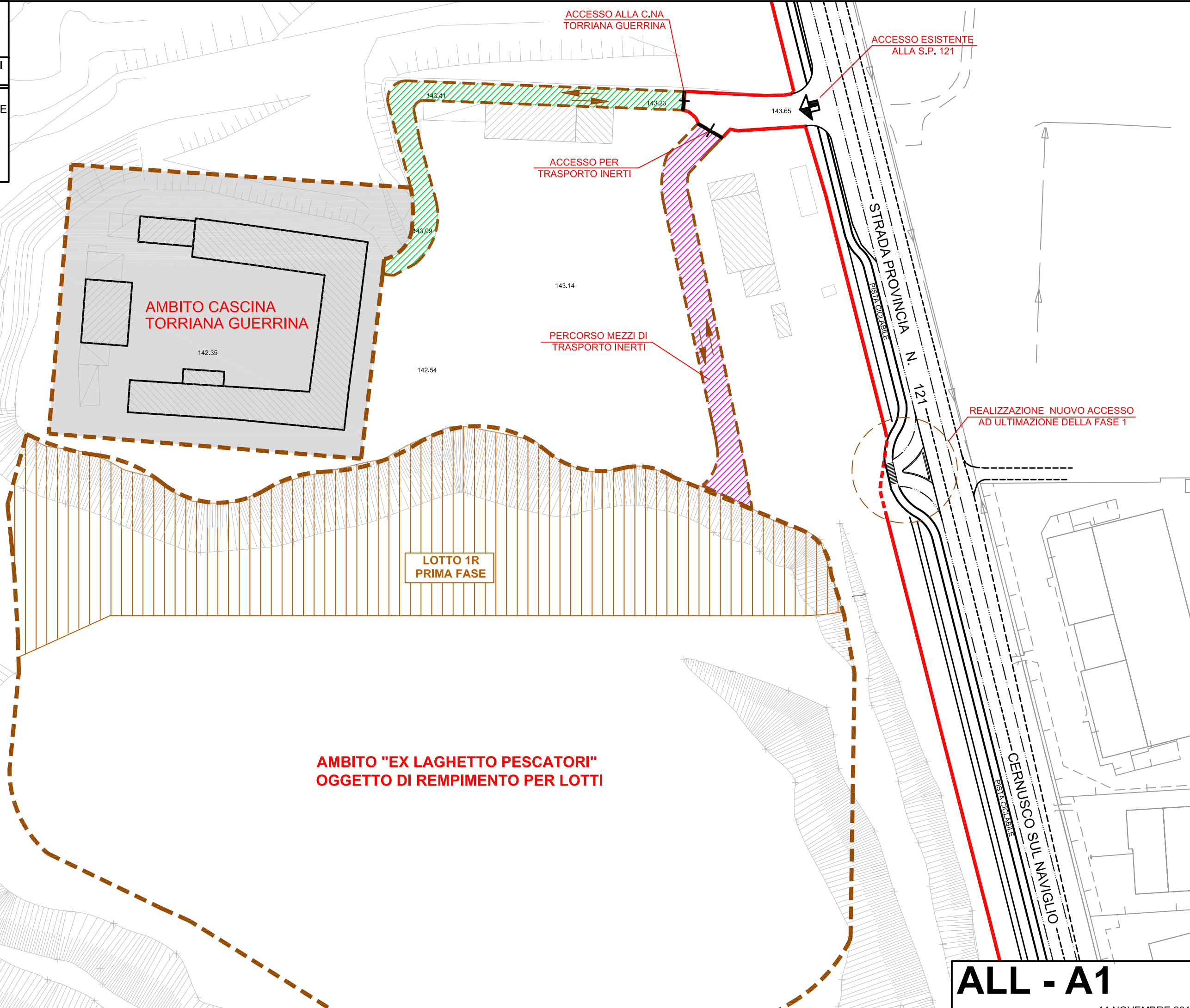

ALL - A1

FASE 2

ESECUZIONE NUOVA STRADA DI ACCESSO
DALLA STRADA PROVINCIALE N. 121

IN QUESTA FASE GLI ACCESSI AGLI AMBITI
DI INTERVENTO NON SONO INTERFERENTI E
NON VI SONO MODIFICHE ALL'ATTUALE
ASSETTO VIARIO. DURANTE L'ESECUZIONE
DELLA STRADA IL PSC DOVRA' GESTIRE
PER FASI I LAVORI PER CONSENTIRE IL
PASSAGGIO DEI MEZZI TRASPORTO INERTI

**AMBITO CASCINA
TORRIANA GUERRINA**

**AMBITO "EX LAGHETTO PESCATORI"
OGGETTO DI REMPIMENTO PER LOTTI**

ACCESSO ALLA C.NA
TORRIANA GUERRINA

ACCESSO ESISTENTE
ALLA S.P. 121

ACCESSO PER
TRASPORTO INERTI

PERCORSO MEZZI DI
TRASPORTO INERTI

REALIZZAZIONE NUOVO ACCESSO
AD ULTIMAZIONE DELLA FASE 1

REALIZZAZIONE STRADA VICINALE
PRIMA FASE

REALIZZAZIONE STRADA VICINALE
INTERFERENZA AUTOMEZZI

REALIZZAZIONE STRADA VICINALE
SECONDA FASE

ALL - A2

FASE 3

UTILIZZO ORDINARIO DELLA VIABILITA' DI
ACCESSO AI DUE AMBITI INTERESSATI

IN QUESTA FASE L'ACCESSO AVVIENE
UNIVOCAMENTE DAL NUOVO SVINCOLO
SULLA STRADA PROVINCIALE N. 121.
L'ACCESSO E L'USCITA DEI MEZZI DI
TRASPORTO INERTI AVVIENE DA PASSO
CARRAIO ARRETRATO ATTESTATO SULLA
VIABILITA' COME DA CODICE DELLA STRADA

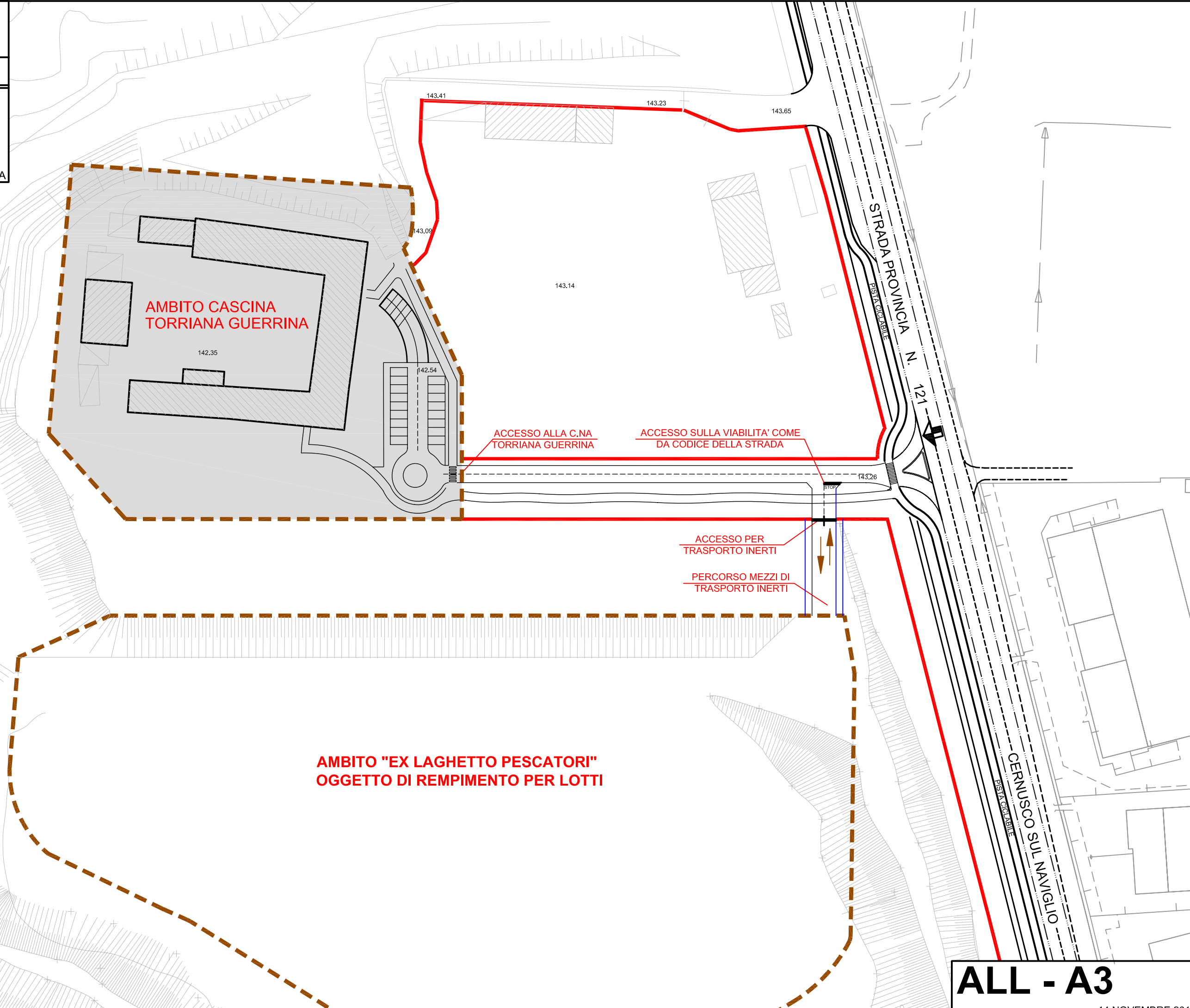

**AMBITO CASCINA
TORRIANA GUERRINA**

**AMBITO "EX LAGHETTO PESCATORI"
OGGETTO DI REMPIMENTO PER LOTTI**

ACCESSO ALLA C.NA
TORRIANA GUERRINA

ACCESSO SULLA VIABILITA' COME
DA CODICE DELLA STRADA

ACCESSO PER
TRASPORTO INERTI

PERCORSO MEZZI DI
TRASPORTO INERTI

STRADA PROVINCIALE N. 121

CERNUSCO SUL NAVIGLIO
PISTA CICLABILE

ALL - A3