



DOTT. ARCHITETTO PAOLO GRASSI – Albo di Milano n. 6668
via Turati 13 – 20063 – Cernusco sul Naviglio – MI –
tel./fax. 02.92111167 – cell. 335.495076
WEB: www.grassiarchitetture.it Email: info@grassiarchitetture.it

DIZETA COSTRUZIONI s.r.l.

Via Felice Cavallotti, n. 13 - 20093 - Cologno Monzese - MI -

CITTA' DI CERNUSCO SUL NAVIGLIO
PROVINCIA DI MILANO

PIANO ATTUATIVO
Campo della conservazione c2_2

CASCINA TORRIANA GUERRINA
STRADA PROVINCIALE S.P. 121-CERNUSCO S/N-MI

OGGETTO:

RILIEVO ASSEVERATO

TAVOLA N°:

11b

SCALA : 1 : 1000

DATA : GIUGNO 2013

AGG.:

AGG.:

AGG.:

PROT. N°:

618/13

L'OPERATORE

IL PROGETTISTA

Visti Comunali

Geom. Massimo PEREGO
Via Marcelline n. 4
20063 Cernusco s/N (Mi)
tel. 029238900
codice fiscale PRG MSM 46T14 C523E
p.i. 06971250151
geometraperegomassimo@gmail.com

Il sottoscritto Geom. Massimo Peregò, con studio in Cernusco sul Naviglio (MI) – Via Marcelline 4, iscritto al Collegio dei Geometri di Milano al n° 5704, in qualità di tecnico incaricato dalla proprietà

DICHIARA

che il rilievo certificato allegato in realtà non è stato eseguito materialmente con lo strumento sul posto in quanto trattasi di luoghi **non accessibili** sia per le ripe scoscese della cava che non permettono la individuazione su piano orizzontale dei punti, sia per la folta vegetazione esistente e non ultimo per la impossibilità materiale di individuare i confini sul terreno. Si è proceduto quindi a posizionare sul terreno le stazioni 100 e 200 mediante la posa in opera di picchetti in ferro murati e **facilmente individuabili in futuro** in quanto opportunamente segnalati, che serviranno poi per procedere alla determinazione delle aree così come individuate sul P.G.T. vigente e sulle cartografie esistenti che individuano tali interventi e la cui superficie sarà di conseguenza quella dichiarata sul rilievo e pari a mq. 13.152,51.

Tale operazione sarà possibile posizionandosi con lo strumento sulle stazioni fisse 100 e 200 nonchè su quelle create e mediante il libretto ricreare sul terreno quanto creato sulla carta con la stessa precisione del rilievo eseguito direttamente su area individuabile.

Cernusco sul Naviglio, lì 09/07/2013

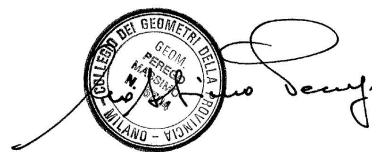

(Geom. Massimo Peregò)

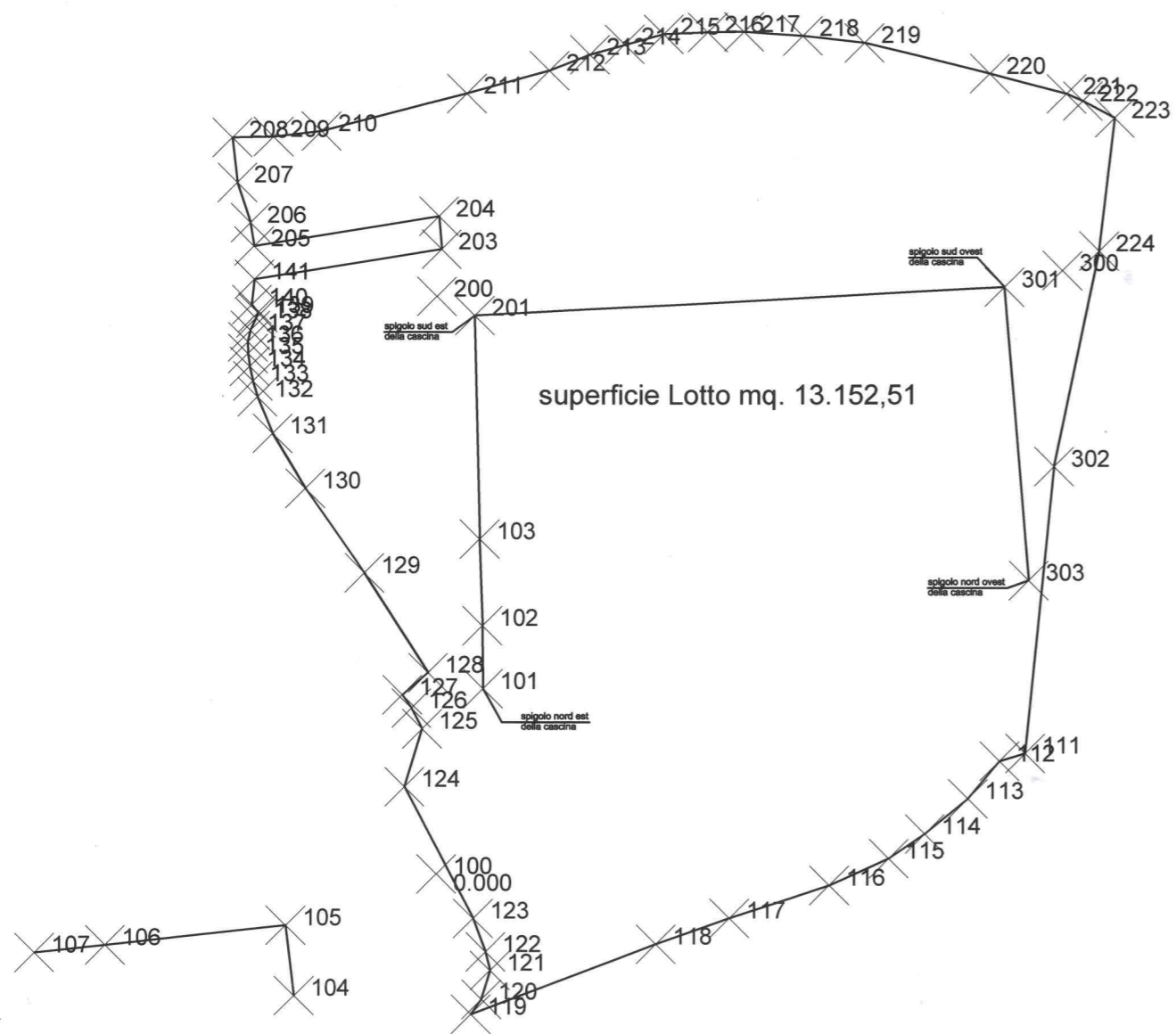

il tecnico :

Massimo Peregò



Studio Tecnico Geometra Massimo PEREGO via Marcelline n. 4 20063 Cernusco s/N Tel. 029238900	1	prop. DIZETA COSTRUZIONI— Cernusco s/N — loc. Torriana Guerina— fg. 4, mapp. 11-15-154-156-157-202-205
		luglio 2013 rilievo topografico
	<u>rilievo certificato— 1:1000—</u>	

Data5/7/2013

Stazione n°1 100 picchetto

Est = 0.000 Nord = 0.000 Quota = 0.000 A.Strum. =
Correzione media = 0.0000

Codice	A. pri.	A. oriz.	A. vert.	D. incl.	Est	Nord	Quota
200		0.0000	100.0004	85.523	0.000	85.521	
101		15.6450	100.0001	28.248	6.873	27.396	
102		11.6130	100.0002	37.359	6.777	36.739	
103		8.1110	100.0002	49.974	6.350	49.568	
104		254.9320	100.0001	27.760	-21.089	-18.051	
105		278.9950	100.0001	23.584	-22.311	-7.641	
106		286.4940	100.0002	50.036	-48.913	-10.536	
107		287.6950	100.0003	60.495	-59.367	-11.620	
108		319.8470	100.0006	122.134	-116.245	37.462	
109		315.6900	100.0006	116.213	-112.699	28.352	
110		314.6370	100.0006	118.983	-115.850	27.115	
111		87.1090	100.0004	88.621	86.809	17.822	
112		87.3980	100.0004	84.641	82.987	16.645	
113		91.0600	100.0004	79.111	78.331	11.073	
114		94.8300	100.0004	72.236	71.997	5.860	
115		97.8830	100.0003	66.686	66.648	2.217	
116		101.9050	100.0003	57.916	57.889	-1.733	
117		109.6190	100.0002	43.667	43.169	-6.573	
118		119.8340	100.0002	34.003	32.365	-10.423	
119		184.5800	100.0001	21.455	5.146	-20.828	
120		177.9810	100.0001	19.792	6.710	-18.619	
121		167.6750	100.0001	16.378	7.963	-14.311	
122		164.1830	100.0001	13.689	7.302	-11.579	
123		156.1210	100.0000	8.587	5.461	-6.627	
124		377.7290	100.0001	13.739	-4.709	12.907	
125		393.7280	100.0001	21.581	-2.123	21.476	
126		390.4860	100.0001	24.811	-3.694	24.534	
127		387.9790	100.0001	26.990	-5.066	26.510	
128		397.3340	100.0001	29.830	-1.249	29.803	
129		384.9930	100.0002	45.813	-10.700	44.545	
130		379.0180	100.0003	60.283	-19.510	57.037	
131		377.2520	100.0003	69.567	-24.332	65.172	
132		377.0940	100.0004	75.428	-26.557	70.597	
133		377.2410	100.0004	77.847	-27.241	72.924	
134		377.4830	100.0004	80.046	-27.725	75.090	
135		377.8150	100.0004	81.940	-27.980	77.013	
136		378.2490	100.0004	83.542	-27.991	78.712	
137		378.9470	100.0004	85.036	-27.611	80.427	
138		379.9470	100.0004	86.493	-26.796	82.236	
139		380.3260	100.0004	87.195	-26.519	83.063	
140		379.9630	100.0004	88.594	-27.426	84.241	

Stazione n°1 100 picchetto

Est = 0.000 Nord = 0.000 Quota = 0.000 A.Strum. =
Correzione media = 0.0000

Codice	A. pri.	A. oriz.	A. vert.	D. incl.	Est	Nord	Quota
141		381.0380	100.0005	92.070	-27.019	88.014	

Luca...



Stazione n°2 200 chiodo acciaio

Est = 0.000 Nord = 85.521 Quota = A.Strum. =

Correzione media = +200.0000

Codice	A. pri.	A. oriz.	A. vert.	D. incl.	Est	Nord	Quota
100		0.0000	100.0004	85.523	0.000	0.000	0.000
201		329.9550	100.0000	6.322	5.616	82.663	
101		392.5070	100.0003	58.535	6.873	27.396	
203		206.4150	100.0000	7.001	0.704	92.487	
204		201.5940	100.0001	11.866	0.297	97.384	
205		116.9560	100.0001	28.083	-27.092	92.913	
206		123.8950	100.0001	29.679	-27.612	96.401	
207		132.9100	100.0002	34.030	-29.583	102.340	
208		141.9890	100.0002	38.351	-30.307	109.021	
209		149.2130	100.0002	33.840	-24.222	109.152	
210		161.0710	100.0001	29.871	-17.148	109.979	
211		209.2630	100.0002	30.395	4.407	115.595	
212		229.2650	100.0002	37.368	16.579	119.010	
213		235.6860	100.0002	42.338	22.509	121.380	
214		240.5030	100.0002	46.468	27.609	122.897	
215		245.1810	100.0003	51.217	33.373	124.372	
216		250.5750	100.0003	55.846	39.843	124.652	
217		254.4810	100.0003	59.857	45.196	124.765	
218		260.4190	100.0003	66.263	53.862	124.116	
219		265.7520	100.0004	73.281	62.929	123.069	
220		275.4500	100.0004	87.880	81.425	118.576	
221		280.0260	100.0005	97.538	92.775	115.624	
222		281.1480	100.0005	99.526	95.192	114.564	
223		283.4740	100.0005	103.364	99.899	112.053	
224		295.5900	100.0005	97.857	97.621	92.295	
300		297.3540	100.0005	92.284	92.203	89.356	

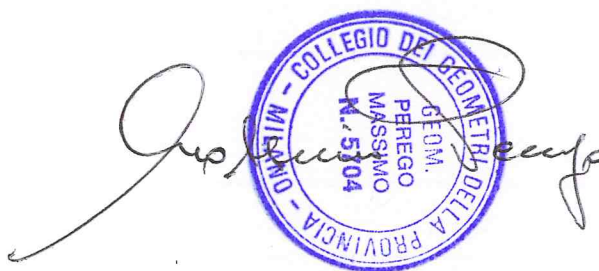

Official blue circular stamp of the Collegio dei Geometri della Provincia di Milano. The stamp contains the text: COLLEGIO DEI GEOMETRI DELLA PROVINCIA - MILANO - GEOM. PEREGO MASSIMO N. 5304. A handwritten signature is written over the stamp.

Stazione n°3 300 picchetto

Est = 92.203 Nord = 89.356 Quota = A.Strum. =
Correzione media = -102.6460

Codice	A. pri.	A. oriz.	A. vert.	D. incl.	Est	Nord	Quota
200		0.0000	100.0005	92.287	0.000	85.521	
301		384.6660	100.0000	8.921	83.636	86.870	
302		305.2550	100.0001	29.056	91.012	60.325	
303		309.4490	100.0002	46.213	87.274	43.407	
201		397.7420	100.0004	86.864	5.616	82.663	

Geo. H. ...



COLLEGIO DEI GEOMETRI DELLA
PROVINCIA DI MILANO -
BERGAMO MASSIMO
N. 5704
G.E.M.

Data 5/7/2013

Codice	Est	Nord	Quota	Commento
100	0.000	0.000	0.000	picchetto
200	0.000	85.521		chiodo acciaio
101	6.873	27.396		
102	6.777	36.739		
103	6.350	49.568		
104	-21.089	-18.051		
105	-22.311	-7.641		
106	-48.913	-10.536		
107	-59.367	-11.620		
108	-116.245	37.462		
109	-112.699	28.352		
110	-115.850	27.115		
111	86.809	17.822		picchetto
112	82.987	16.645		picchetto
113	78.331	11.073		picchetto
114	71.997	5.860		picchetto
115	66.648	2.217		picchetto
116	57.889	-1.733		picchetto
117	43.169	-6.573		picchetto
118	32.365	-10.423		picchetto
119	5.146	-20.828		picchetto
120	6.710	-18.619		picchetto
121	7.963	-14.311		picchetto
122	7.302	-11.579		picchetto

Codice	Est	Nord	Quota	Commento
123	5.461	-6.627		picchetto
124	-4.709	12.907		picchetto
125	-2.123	21.476		picchetto
126	-3.694	24.534		picchetto
127	-5.066	26.510		picchetto
128	-1.249	29.803		picchetto
129	-10.700	44.545		picchetto
130	-19.510	57.037		picchetto
131	-24.332	65.172		picchetto
132	-26.557	70.597		picchetto
133	-27.241	72.924		picchetto
134	-27.725	75.090		picchetto
135	-27.980	77.013		picchetto
136	-27.991	78.712		picchetto
137	-27.611	80.427		picchetto
138	-26.796	82.236		picchetto
139	-26.519	83.063		picchetto
140	-27.426	84.241		picchetto
141	-27.019	88.014		picchetto
201	5.616	82.663		spig. fabb.
203	0.704	92.487		picchetto
204	0.297	97.384		picchetto
205	-27.092	92.913		picchetto
206	-27.612	96.401		picchetto
207	-29.583	102.340		picchetto
208	-30.307	109.021		picchetto
209	-24.222	109.152		picchetto
210	-17.148	109.979		picchetto



Codice	Est	Nord	Quota	Commento
211	4.407	115.595		picchetto
212	16.579	119.010		picchetto
213	22.509	121.380		picchetto
214	27.609	122.897		picchetto
215	33.373	124.372		picchetto
216	39.843	124.652		picchetto
217	45.196	124.765		picchetto
218	53.862	124.116		picchetto
219	62.929	123.069		picchetto
220	81.425	118.576		picchetto
221	92.775	115.624		picchetto
222	95.192	114.564		picchetto
223	99.899	112.053		picchetto
224	97.621	92.295		picchetto
300	92.203	89.356		picchetto
301	83.636	86.870		picchetto
302	91.012	60.325		picchetto
303	87.274	43.407		spig. fabb.
